ANUL XXXII No. 8846

ABONAMENTE

Lei 350 . . . . pe un an
„ 180 . . . . „ 6 luni
„ 90 . . . . „ 3 luni
„ 1000 . Instituții publice

ATELIERILE T.POGRAFICE
IAȘI STR. LĂPUȘNEANU 37

Telefoane { Redacția 391 / Administrația 394 / Serviciul de noapte 367

1 LEU

# OPINIA

Ziar popular cotidian

JOI 1 OCTOMBRIE 1936

Premii Gratuite
TÂRGUL 67-a
BON No. 52
Durerea de cap trece Dalin

# S'a modificat,... dar nu s'a schimbat nimic!

S'a schimbat ceva în situația partidului naț.-țărănesc?

Comunicatul partidului spune că da.

Noi avem impresia că nu.

Punctul esențial de rezolvit era „cazul Maniu". Și tocmai în această chestiune nu vedem rezolvirea.

Dl. Maniu s'a declarat „soldat credincios al partidului". Dar și până acuma tăcea declarați la fel,—ceiace nu l-a împiedecat să facă dificultățile cunoscute.

A mai declarat d. Maniu eă va sta izolat și nu va întreprinde nimic împotriva tacticei imprimate de conducerea partidului.

Insă a avut grija să adaoge că... își păstrează punctul de vedere personal și că va răspunde atunci cînd va fi provocat.

O provocare se poate produce ușor; o declarație politică, un act de guvernămînt, sau chiar o simplă informație de gazetă.

Nu se poate îndoi nimeni că d. Maniu se va simți foarte repede „provocat" și va reîncepe cunoscutele cuvîntări și îndemnuri ce constituesc faimoasa „tactica Maniu".

Și toată frămîntarea din partid se va relua de la capăt.

S'a mai întâmplat, însă un fapt nou: d. Mihalache a căpătat depline puteri să sancționeze pe recalcitranți.

Dar, mă rog, d-lui Mihalache i-au lipsit oare, până acum, puteri de la comitetul executiv?

Nu asta. I-au lipsit îndrăzneală și energie personală. Așa că e de prevăzut, pentru viitor, o reeditare a echivocului și a frămîntărilor sterpe — pentrucă a rămas același șef în fața aceluiași caz Maniu, în aceleași imprejurări publice.

Cu alte cuvinte: „s'a schimbat, ...dar nu s'a modificat nimic".

O schimbare de situație se poate produce; — însă cu alte condiț uni și cu alte elemente din partidul țărănesc.

LR.

Punct de vedere

# Surpriza devalorizării francului francez

In cercurile politice și economice internaționale, hotărârea guvernului francez de a-și devaloriza moneda, a produs cele mai aprinse discuții și comentarii.

Măsura nu era prevăzută de nimeni, așa că vestea a căzut ca un trăsnet.

Mai mult încă, guvernul francez lăsase să se întrevadă, prin ridicarea scontului Băncei Franței, că este credincios sistemului valutar în vigoare.

In noaptea de 25 pe 26 Septembrie francul francez a încetat de a mai avea un conținut de 65,5 miligrame aur, fiind redus la unul variind între 43 și 49 miligrame.

O reducere deci de aproape 30 la sută.

Efectele acestei devalorizări vor fi covârșitoare.

Atât în interiorul Franței cât și în relațiile dintre Franța și străinătate.

In afară de faptul că rezerva aur. devenită de prisos, va acoperi multe goluri, dar, părăsind un sistem monetar excesiv de ortodox, Franța va reuși să participe în mod armonic la relațiile economice internaționale.

Devalorizarea s'a făcut în cadrul unei convenții cu nglia și Statele-Unite. Tratativele au durat trei luni, în care timp n'a transpirat absolut nici un amănunt asupra celor ce se puneau la cele.

Cea mai mică indiscreție ar fi putut fi fatală francului francez, a cărui depreciere n'ar mai fi putut fi oprită prin nici o măsură de guvernământ.

*Bancnotă franceză de 50 franci*

Acei cari cunoșteau secretul puteau să devină miliardari peste noapte.

Inregistrate la bursă, însă, operațiunile ar fi declanșat degringolada.

Discreția membrilor cabinetului francez a dovedit, odată mai mult, dragostea de țară a francezilor—indiferent de partidul politic din care fac parte !... m. gh. l.

# Alte amintiri despre George Mârzescu

**Mârzescu la Cotnari — O presimțire dureroasă**

După ce fusese proclamat șef al organizației liberale din Iași, Georgel Mârzescu făcu o vizită la Cotnari, încântat de frumusețea viilor.

La o masă oferită de podgoreni, Georgel Mârzescu, adresându-se lui Osvald Racoviță, modest șef de sector la Cotnari, zise:

— „Iți fac o propunere. D-ta să treci șef al organizației liberale și eu șef de sector la Cotnari".

Dar Osvald Racoviță... a refuzat.

*

In grozave chinuri, Georgel Mârzescu se frământa pe patul de durere la hotel Capșa din București.

Se prezintă o delegație de liberali din Iași, în frunte cu Const. Toma.

Cu un trist surâs pe buze, regretatul adresându-se delegației, zise:

— „*Nu mai fac politică și am impresia că nu voi mai face nici o dată*".

Și n'a mai făcut.

DAN

# Disperare omenească

Războiul civil din Spania secerâ multe vieți omenești. Cele mai crud lovite sânt femeile care — cu toatele — au a-și plânge: fie soțul, fie un copil, un frate etc. In toate orașele spaniole, pe toate străzile, se pot vedea scene de disperare (cum arată clișeul).

## „In Luna Moldovei"

# O expoziție originală: picturi în ac cu fire de mătase

**- O raită prin pavilionul municipal -**

Expoziția „Lunei Moldovei" din parcul „Regele Carol II" adăpostește de câteva zile în pavilionul Municipiului Iași, lucrările în ac cu fire de mătase, fructul muncii și talentului d-nei căpitan *Olga Ohotzki*.

Este vorba de o expoziție de tablouri măestrit executate, cu acul și fire de mătase direct pe etamină, fără desemn prealabil și fără a fi pictate sau complectate în alt mod.

D-na Ohotzki, expozanta, este „inventatoarea" acestui gen pe care l-a denumit pitoresc „*Pictura în ac cu fire de mătase*",—căci în lucrările d-sale mătasea înlocuiește culorile, iar acul, penelul.

Expozanta muncește de 20 ani, perseverent, pe acest tărâm, lucrările d-nei Ohotzki fiind până în prezent expuse și mai ales vândute la Paris, Barcelona, București, etc.

*

Cele peste 100 de tablouri expuse în pavilionul Primăriei, toate reușite, concurează vădit pictura.

Fiecare tablou îți oprește atenția. Privim portretul Marelui Voevod Mihai admirabil executat; dealtfel ca și acela al S. S. Dr. Miron Cristea, Patriarhul României, ca și al E, S. Mihai Robu, Episcopul catolic din Iași. Interesant este amănuntul că E. S. Mihai Robu a pozat ședințe în șir până la terminarea lucrării.

Vizionăm apoi alte tablouri însumând diverse inspirații. Citâm: „Santo Cristo de Lipias" (motiv spaniol); „Rugăciunea de seară", „Cățelușul flămând", „Dansatoarea în extaz" (motiv napolitan), și sugestivul tablou „Prin post și rugăciune" (o satiră) care ne înfățișază un călugăr catolic care se ospătează cu stridii și bea Bordeaux.

Expozanta mai prezintă flori și natură moartă, lucrări în mare parte expuse la Ateneul Român și Salonul Oficial din București, și unele dintre ele premiate.

Atractive sunt și peisajele. Reținem: „Apropierea furtunei", (telegrafia F. F. Iași) și „Peisaj de toamnă", (Breazu).

In genere d-na căpitan Olga Ohotzki, fiică de răzăș dela Șipca, (Orhei) dovedește deosebită pătrundere și mult talent, mai ales în portret și peisaj.

A o împodobi pe expozantă cu elogii, este prea puțin. Lucrările d-nei Ohotzki,—care a fost invitată în mod special de domnul primar Oswald Racovită de a expune la Iași—. trebuesc văzute și pătrunse. Desigur, și reținute, prețurile fiind modice.

Indemnăm pe toți aceia care

## Sterilizarea aerului

Intr'o comunicare recent făcută Academiei de Chirurgie din Paris, celebrul profesor Cunev, a atras atenția specialiștilor asupra faptului că aerul din sălile de operație prezintă un pericol real pentru bolnavi.

După părerea profesorului Cunev, aerul din sălile de operație ar trebui să fie sterilizat.

Metodele preconizate de profesorul Cunev, pentru sterilizarea aerului, au fost prima oară aplicate în sala de operație din (Rhone) și au dat rezultate excelente.

# Din toată lumea

## Moravuri fiscale

**Sânt două feluri de contribuabili:**

**1) Cei care pot, însă nu plătesc**

**2) Cei care nu pot, și totuși plătesc.**

**Cei care pot, însă nu plătesc,—se bucură de toleranța și chiar complicitatea organelor fiscale în subordine. Ca să aranjeze afacerea, aceste organe operează în două feluri: sau le dau dispărul, sau fac rapoarte false (depildă, le prezintă cu un debit de 700 lei în loc de 70,000 !).**

**Știți cine scrie rândurile înșirate mai sus? O persoană sus pusă și foarte competentă: d. Victor Slăvescu, fost ministru de finanțe. Articolul respectiv a apărut în ultimul număr al revistei liberale „Democrația".**

**Prin urmare,—lucruri în afară de îndoială și care demască halul de anarhie și imoralitate în care se află aparatul nostru fiscal.**

§§§

## Ultrajul vremii!

Intr'un oraș din Galiția (Polonia) a încetat din viață o bătrînă cerșetoare cu numele de Wilhelmina Adamovici.

Cu zeci de ani în urmă, această femee a tulburat imperiul austro-ungar prin aventurile și frumusețea ei fascinantă.

Numeroși adoratori din înalta aristocrație s'au prosternat la picioarele ei. Ba chiar, —pentru dînsa — arhiducele Leopold de Habsburg a renunțat la drepturile lui de vlăstar al casei imperiale.

Insă bătrînețea a împovărat umerii Wilhelminei. Viața de risipă și unele speculațiuni nereușite i-au risipit toată averea.

Complect săracă, bătrână și bolnavă, Wilhelmina a ajuns o biată cerșetoare, care cerea de pomană la ușile bisericilor poloncze. Și a murit în cea mai tristă mizerie și uitare!

§§§

## Sprincenele smulse!

Femeile, de când lumea, au căutat întotdeauna să fie frumoase. De pildă moda sprincenelor rase, nu datează de azi de eri, ci are o vechime de sute și chiar mii de ani.

In ziarele franțuzești din anul 1836 se puteau citi anunțuri cam de felul următor:

„In saloanele noastre se smulg sprincenele doamnelor, după un desemn care se schimbă în fiecare lună".

Elegantele din aristrocrația rusă și-au îndepărtat sprincenile încă deacum cinci sute de ani, înlocuindu-le cu altele, artificiale; iar savanții egiptologi afirmă că în țara Nilului, moda sprincenelor rase era în mare vogă printre fiicele faraonilor.

Te pomenești că și Eva !....

§§§

## O grevă la Hollywood!...

La Hollywood, cetatea filmului american, s'a produs decurând o grevă, care,—fiindcă se petrece în continentul de peste Ocean, — trebuie să fie musai originală!

Peste o sută de copii mici, începând dela vrâsta de un an și jumătate, au protestat împotriva faptului că studiourile pretind lucruri prea grele pentru slabele lor puteri. O delegație de greviști s'a prezentat Direcțiunii caselor de filme, cu un detailat memoriu cuprinzând revendicările micilor actori.

Printre altele, ei cereau reducerea orelor de muncă și mărirea salariilor.

Micii greviști s'au dovedit oameni cu cap, deoarece au declarat grevă generală, tocmai când era mai mare nevoie de ei: Se turna un film cu pitici !...

Direcțiunea s'a văzut nevoită să cedeze, spre bucuria copiilor!

Șeful acestei originale greve, a fost micul Mickey Rooney pe care l-am admirat în „Visul unei nopți de vară" unde îl întruchipa pe nebunatecul Puck.

# Spețe alese

## din jurisprudența civilă română și franceză

**de TRAIAN IONAȘCU, prof. de drept civil și TUDOR POPESCU, secretarul institutului de drept civil**

în cadrul ultimei legi de organizare a învățământului universitar din 22 Aprilie 1932, s'au creat pe lângă Facultățile de Drept, institute de învățământ practic, ca o măsură strict necesară unei bune asimilări a materiei.

Firește că modul de predare la aceste institute a rămas la aprecierea fiecărui profesor, urmând ca aceasta să găsească sistemul cel mai potrivit pentru atingerea scopului urmărit de lege.

Studentul trebuia să lucreze în aceste institute exact ca și un secretar de birou avocațial; adică să studieze dosare, să scoată note, să comenteze procesul împreună cu maestrul său, să îndeplinească procedurile și să anticipeze soluția contra regulelor de drept învățate în mod *teoretic*, la cursurile respective. Prin această metodă, facultățile de Drept urmau să trimită în barouri și magistratură, elemente obișnuite cu tot ceiace se petrece dincoace și dincolo de bară, nu simplii licențiați, fără nici o noțiune practică în meseria pe care au îmbrățișat-o.

Imprumutată din legiuirile franceză, americană și germană, această dispoziție trebuia să dea roadele obținute de faculiățile apusene, tocmai fiindcă ne punea la dispoziție și metodele de predare la catedrele respective din acele țări.

**O modificare esențială**

Dl. prof. Traian Ionașcu, dela catedra de drept civil și d. Tudor Popescu, secretarul institutului de drept civil, au găsit însă că metodele de lucru uzitate la institutele din țările citate mai sus, nu dau maximum de randament în asimilarea practică a noțiunilor de drept și ca atare au pornit să elaboreze o metodă proprie, care—se pare—va da rezultatele dorite.

Dar pentru a înțelege mai bine în ce constă inovația introdusă în aceactă materie de d-nii prof. Tr. Iouașcu și asistentul d-sale Tudor Popescu, trebue să arătăm pe scurt metodele de predare din Statele-Unite și Franța.

**Metoda americană**

Incă în anul 1871 C. G. Langdell, decanul facultății de drept din Harvard, publică o interesantă colecție de spețe alese din jurisprundență sub numele de: *A selection of cases on the law of contracts*". Metoda lui Langdell poartă numele de „case system" și pornește dela constatarea că întreg dreptul american este de formațiune jurisprudențială, judecătorii având puterea să treacă orice lege votată de parlament; un fel de „guvernare a judecătorilor" — cum a spus Ed. Lambert.

In această metodă, studentul are de tratat o chestiune de care o studiază singur, după ce i s'a pus la dispoziție o speță aleasă din jurisprudență împreună cu sentința judecătorească ce s'a dat. La sfârșit, speța este comentată într'o ședință de seminar, iar la discuții iau parte atât studenții cât și profesorul care-l interoghează.

Inconvenientul acestei metode îl constitue faptul că studentul care a avut de studiat speța, memorează regulele de drept găsite gata formulate în sentința judecătorească și le reproduce când e ascultat, fără nici un efort intelectual care să-i pună la contribuție propria rațiune.

**Metoda prof. H. Capitant**

Sistemul francez care a fost practicat de profesorul Henry Capitant—susțin d-nii prof. Tr. Ionașcu și Tudor Popescu—ar prezenta deasemenea unele lacune.

In prefața cărții publicate sub direcția sa și a profesorului Ed. Lambert: „Espéces choisies, empruntées á la jurisprudence" (Paris, 1927) nu crede util să adopte în întregime metoda „case-system"-ului american publicând hotărîrile judecătorești în extenso, ci dimpotrivă, dă numai faptele speței, urmând ca studentul să găsească singur soluțiunea după indicațiile date de tabloul indicator al revistelor unde se găsesc publicate soluțiile.

La discuția generală, profesorul interoghează pe ceilalți studenți asupra speței și le cere soluția cea mai bună.

Sistemul prezintă deasemenea inconvenientul, că studenții pot afla dela colegul lor tot proectul studiului său rămânând ca ei să nu facă decât un simplu efort de memorie, la ședința finală.

**Inovația institutului ieșan**

Metoda d-lui prof. Tr. Ionașcu și a asistentului d-sale d. Tudor Popescu, constă în aceia că nici unul din studenți, nu cunoaște speța pe care o va avea de soluționat la examen.

Insușindu-și materia din cursul anului, studenții trebue să fie în măsură de a soluționa spețele pe care profesorul le prezintă la examen, având în vedere că problemele juridice fac parte din materia deja studiată.

Prin acest sistem, studenții trebue să întrebuințeze atât memoria și bagajul de cunoștințe acumulate, cât și rațiunea, făcând eforturi proprii pentru găsirea unei soluții cât mai potrivită speței respective.

**Ce cuprinde primul volum**

Primul volum — din cele două puse sub tipar — a apărut în colecția institutului de drept civil român, dela facultatea juridică din Iași, cuprinzând 618 spete, dintre care 389 românești și 230 franceze.

Problemele sunt clasate în ordinea metodică a cursului de drept civil, ele fiind astfel alese, încât să poată fi soluționate numai cu ajutorul cunoștințelor dobândite în diversele capitole ale dreptului civil.

Grație indexului comentat dela sfârșitul volumului, se pot

(Continuarea în pag. 2-a)

(Continuarea în pag. 2-a)

**AZI la ROXY** triumful cinematografiei moderne

Deschiderea stagiunei cu 2 filme mari nevăzute în Iași

**Shirley Temple în Micul rebel**

Al 2-lea film

**Secretul lui Buda**

cu Warner Oland

SILY SIMPHONIE și JURNALUL complectări.

Prețuri modeste de premiere:

Parter 22, Balcon 15 la matineuri

12 și 8 lei plus timbrele.

**UN CADOU FRUMOS**

cu gust ales și care obține succes sigur este numai cel cumpărat la magazinul

**«TURDA»**

IAȘI, STR. ZA VODA 71

care a adus lucruri noi și frumoase în porcelanuri, argintărie și obiecte de artă etc.

**Prețuri absolut eftine**

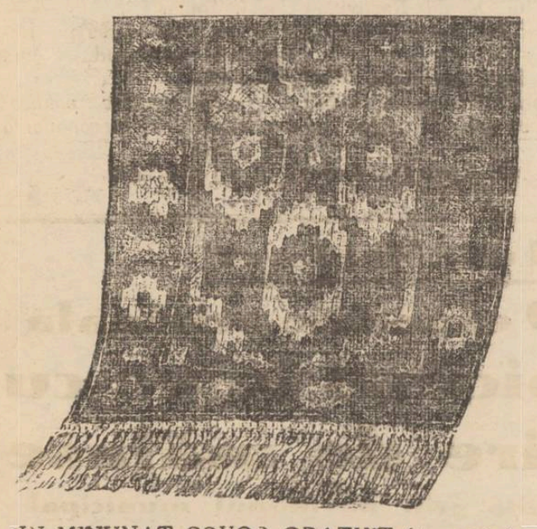

UN MINUNAT COVOR GRATUIT (începutul cu tot materialul necesar terminării) primește fiecare abonat al mult apreciatei reviste „Pentru Dv. Doamnă". Fiecare gospodină are nevoe de prețiosul prieten în care găsește modele noi de lucru de mână, modă, lingerie, precum și cele mai folositoare sfaturi de cosmetică, gimnastică, rețete de bucătărie, etc.

Această admirabilă și unică revistă mai conține și 5 suplimente, ca să fie folositoare întregii familii; Un supliment literar, un supliment pentru tineret, o foaie de tipare cu explicațiunea modelelor, un model de croit singur, câte un șlagăr muzical al celor mai cunoscuți compozitori. Într'un cuvânt revista „PENTRU Dv. DOAMNĂ" este prietena sinceră și devotată a întregii familii.

Apare lunar și costă anual (12 reviste și 60 suplimente LEI 450.—

In acest preț intră și cadoul care singur valorează cât întreg abonamentul. — Editura revistei București, Calea Victoriei No. 17.

Adresați-vă chiar azi (Cereți prospecte).

**Pilulele de Slănic: purgativul ce nu face dureri.**

x Pentru „Monitorul Oficial" orice publicații se primesc la ad-ția ziarului „Opinia".

**Voiaj HAPAG în jurul lumii**

**10 Ianuarie—25 Mai 1937**

efectuat cu luxosul transoceanic „Reliance"

RUTA: New-York, Madera, Maroco, Gibraltar, Insulele Baleare, Spania, Riviera Franceză, Villefrance, Italia, Grecia, Turcia, Palestina, Egipt, Somaliile Franceze, India, Ceilon, Colombo, Malaya, Malaca, Siam, Singapore, Java, Bali, Filipine, China, Shangai, Japonia, Cobe, Yokohama, Havai, California, Los Angeles, Canalul Panama, Cuba, Havana, New-York.

Prospecte și înscrieri la: Hamburg-Amerika Linie"

S. A. R. București, Calea Victoriei 84.

Repr. IAȘI—Str. Lăpușneanu 20

**DIRECȚIUNEA GENERALA C. F. R.**

## AVIZ

Direcțiunea Economatului c. f. r. va ține **JOI 15 OCTOMBRIE a. c., un concurs pentru admiterea a 42 candidați în Școala Medie de Economat.**

Inscrierile până la data de 1 Octombrie a. c.

Condițiile se găsesc publicate în Foaia Oficială c. f. r. Nr. 886, care poate fi consultată la toate stațiile sau organele centrale și exterioare c. f. r.

Gradul de cultură cerut: bacalaureat, școala superioară de comerț, școala superioară de meserii, sau titluri echivalente.

No. 536-1017 col.

**Dir. Economatului**

România

Sfânta Mitropolie a Moldovei și Sucevei

No. 7498. 28 Sept. 1936

INȘTIINȚARE

Se aduce la cunoștință publică, celor interesați că Mitropolia noastră vinde prin licitație publică, cu oferte închise, Joi 1 Octombrie a. c. ora 11 dim. în localul Cancelariei, aproximativ 500—1000 m. c.. material stejar de prima calitate.

Ori ce informațiuni se pot lua dela Cancelaria Mitropoliei Secția Economică în fiecare zi între orele 11—12 dimineață.

Odată cu oferta se va depune și garanția în sumă de 20.000 lei numerar, sau echivalentul în efecte garantate de stat.

Consilier referent

Pr. V. Mihailescu

**V'ați stricat stomacul? Luați pilule de Slănic**

**CINEMA SIDOLI**

Astăzi și în zilele următoare De la ora 3 fără întrerupere până la 12 jum. 2 mari filme 2 mari premiere cu prețurile

**18 și 8 lei**

**Paul Muni**

în cel mai mare rol din cariera sa' din filmul milioanelor de dolari

**Dușmanii omenirii**

împreună cu fantastica înscenare

**Ce va fi mâine**

— Secolul viitorului — după nemuritorul H. G. Wels în care se vor vedea grozăviile și pustiirile războiului de mâine

**După un chef oricât de mic Luați pilule de Slănic**

DOCTOR

**A. Dascăl**

Boli interne Venerice și Sifilis

Tratamentul blenoragiei la barbați și femei.

*Diathermie urologică și generală.*

Consultații și tratamente 7½—10 a. m. și 2—9 seara

Duminica 9—12 a. m.

*Iași, str. Cuza Vodă 42*

*vis a vis de Camera de Comar*

LA BĂI SĂ NU PLECAȚI

FĂRĂ A AVEA IN GEAMANTANELE D-v.

**TYP**

PURGATIV LAXATIV

CURĂȚĂ ȘI DESFUNDĂ

PLĂCUT ȘI BINE STOMACUL

O stricare de stomac întâmplătoare după un chef și petreceri neobișnuite, unde misturea este deobște supusă la o prea grea încercare, nimic mai nemerit și mai sănătos, decât a lua 2-3 Typ, după sfârșitul lor.

**IN FARMACII ȘI DROGUERII**

E. M.

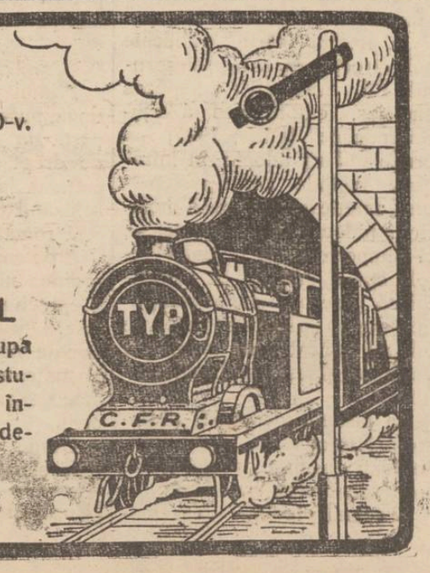


# Un mare concurs de ping-pong

**organizat la Iași de ziarul „Tempo"**

**Premii în valoare de 10 mii lei**

Tenisul pe masă [ping-pong] a luat in ultimul timp o mare dezvoltare în loată lumea.

La ultimele campionate organizate de federația ungară au participat reprezentanții a 54 de țări, concursul repurtând un succes extraordinar. Echipa României, răsturnând toate pronosticurile, a jucat admirabil și a ajuns în finală, fiind învinsă numai de Austria.

La Iași, ping-pongul are numeroși admiratori, cari nu-și pot valorifica posibilitățile din cauză că nu se organizează concursuri oficiale.

Ziarul „Tempo" din București le oferă acest prilej, organizând la Iași un concurs oficial dotat cu mari premii (două cupe de argint, un trofeu, 12 plachete etc).

Cu organizarea concursului a fost însărcinat dl. Gh. Berghiner, redactorul ziarului „Tempo" la Iași, care va întocmi și regulamentul.

Inscrierile se primesc la „Campus și Bassa" din str. Lăpușneanu și costă 20 lei.

Vor fi două categorii la seniori, două categorii la dublu și un concurs rezervat... sexului slab.

Premiile se vor decerna de un juriu.

Toate amănuntele le puteți primi la „Campus și Bassa".

REP.

# O expoziție originală

**(Continuarea din pagina I-a)**

vor să aibă în cămin un tablou de artă și valoare, să rețină din lucrările talentatei și originalei expozante. Și ne place a crede că în deosebi ieșenii, vor da urmare îndemnului nostru.,,

*

D-na căpitan Ohotzki, pe care am cunoscut-o la expoziția din deal, ne-a vorbit cu patimă despre maniera d-sale de lucru. Multe impresii și amintiri plăcute le deține dsa din trecutele expoziți dela Paris și Barcelona. D-sa ne-a vorbit emoționant și de vizitatorul ieșan, pe care-l consideră cunoscător perfect în ale artei.

In Mai 1937 expozanta care a dat viață prin obiectele expuse, manifestării din dealul Copoului, va participa cu 50 bucăți alese din totalul celor care se pot vedea și la noi, la Expoziția Internațională din Paris, pentruca după aceia să facă un popas de durată peste Ocean.

Dorim întreg succesul artistei de mare talent: d-na căpitan *Olga Ohotzki.*

P. GRANCEA

# Cursuri profesionale pentru ucenici

Se atrage atenția Domnilor patroni ai intreprinderilor industriale (ateliere) că cursurile profesionale sunt obligatorii pentru toți ucenicii și ucenicele mai mici de 18 ani.

Aceste cursuri profesionale încep la 1 Octombrie 1936, încât toți domnii patroni sunt obligați a înscrie din timp ucenicii și ucenicele.

Pentru orașul Iași înscrierile pentru ucenici se fac la Cursul profesional (școala Principele Ferdinand) str. Sft. Lazăr și la cursul profesional (școala Mălinescu) str. L. Catargi; iar pentru ucenice la cursul profesional (A. C. F.) strada Dancu.

x **Tenul iritat de vânt și de soare** se înfrumusețează repede și admirabil întrebuințând **Crema Miraculoasă** preparatul Farmaciei Dr. A. Ratianu Iași, str. Cuza Vodă 48.

Această minunată cremă albește și catifelează pielea, distrugând petele și coșurile de pe obraz. Se trimite contra ramburs ori unde s'ar cere.

**Slănic-purgativ e dușmanul constipației**

# Speţe alese din jurisprudenţa civilă română şi franceză

**(Continuarea din pagina I-a)**

găsi toate revistele sau colecțiile unde se află publicată hotărârea judecătorească ce a soluționat speța.

Materia tratată în primul volum cuprinde: Izvoarele formale ale dreptului; actele și faptele juridice cu sancțiunile lor; Familia; Bunuri; Starea și capacitatea persoanelor.

Proprietatea și celelalte drepturi reale; izvoarele obligațiilor și efectele lor; obligații complexe; stingerea și transmiterea obligațiilor.

Cartea este de un real folos, atât pentru avocații stagiari care se vor prezenta la examenul de admitere definitivă în Barou, cât și pentru magistrații care vor avea de trecut definitivatul.

*Gh. Livianu*

# JAWOL

Există multe antinevralgice, dar „JAWOL" e unicul în felul său. Combate sigur durerile de cap, nevralgii și răceala.

La farmacii și droguerii.

# Se vor restitui averile Mînăstirești

## a promis d. ministru Victor Iamandi, la solemnitatea dela Neamț

Cu un fast deosebit, s'a desfășurat Luni la Mânăstirea Neamțu, solemnitatea punerii pietrei fundamentale a unei fabrici de cherestea.

In acest scop, au sosit la monastire I. P. S. Mitropolit Nicodem, d-nii miniștrii: Victor Iamandi, Cancicov și Alex. Lapedatu. precum și numeroși parlamentari și demnitari moldoveni.

Oaspeții au fost întâmpinați de soborul locașului sfânt în frunte cu P. C. Arhim. Melhisedec starețul Mânăstirei.

Dimineața s'a oficiat o slujbă în biserică, după care a luat cuvântul I. P. S. Mitropolit Nicodem, făcând pe scurt istoricul mânăstirii Neamț precum și rolul acestui așezământ în viața culturală a Moldovei.

Punerea pietril fundamentale a noii industri dela M-rea Neamț, este un act de bun început de gospodărire a averii mânăstirești care trebue să bucure orce suflet moldovenesc.

I. P. S. Mitropolit Nicodem își încheie cuvântare mulțumind d-lor Cancicov, Lapedatu, Victor Iamandi și Roșianu, care au contribuit în larga măsură la restituirea averii M-rei Neamțu.

*

Vorbește și păr. stareț Melhisedec după care ia cuvântul **d. ministru Victor Iamandi.**

D-sa spune că biserica a fost totdeauna pârghia de susținere și întărire a nației și țării românești. Deaceia ea se confundă cu însăși existența statului.

Ministrul Cultelor recunoaște că față de rolul ce-l are biserica, nu este deajuns sprijinită. Ba în trecut a primit o grea lovitură prin secularizarea averilor.

D. ministru Victor Iamandi a anunțat că d-sa studiază proectul de restituire a averilor tuturor mânâstirilor din țară, fiind sigur că prin această face un mare act de dreptate pentru biserica ortodoxă.

Ocupându-se de cler, d. Iamandi spune că va căuta să îmbunătățească situația materială a preoților.

*

După punerea pietrii fundamentale, asistența s'a retras în sala de recepție a Mânâstirii, unde a avut loc o agapă frățească.

Primul toast l-a ridicat I. P. Mitropolit Nicodem pentru M. S. Regele Carol II. Apoi au mai ținut cuvântări însuflețite d-nii Alex. Lapedatu, Victor Iamandi, insp. Roșianu etc.

**Gr. Spiru**

# Informaţii

x DE LA COLEGIUL MEDICAL.—In luna Noembrie a. c. împlinindu-se 3 ani de funcționare a tuturor comitetelor din țară, aducem la cunoștința tuturor medicilor ce fac parte din colegiul medical al jud. Iași, că pe ziua de 1 Noembrie s'a fixat alegerea noului comitet, în localul Inspectoratului sanitar, conform legei în vigoare. Președinte Prof. Dr. ANGHEL.

x SERBĂTORIREA D-LUI VICTOR MUNTEANU. — Comitetul ce a luat inițiativa sărbătorirei d-lui Victor Munfeanu, roagă și pe această cale, atât pe foștii elevi ai veneratului profesor, cât și pe toți cei care se simt apropiați sufletește de sărbătorit, să vină Duminică 4 Oct. orele 9 jum. a. m. la școala primară „Costache Negri", unde va avea loc solemnitatea.

x Cunoscuta violonistă Lucia Burada a concertat cu deosebit succes la radio Bruxelles.

x La ultima ședință a Spitalului Israelit din localitate, dl. epitrop Carol Drimer—cu ocazia discuției relativ la înființarea unei școli de meserie, din fondul rămas de la regretatul I. L. Rosenstein—a propus să se clădească pe terenul cimitirului israelit—proprietatea spitalului—o școală tehnică — industrială, așa cum e școala „Ciocanul" din București.

Eforia spitalului a ales o comisiune care va studia propunerea.

x PLATA SALARIILOR.— Eri a sosit primul acreditiv pentru plata salariilor pe luna Septembrie.

E un acreditiv de 900.000 lei pentru plata lefurilor funcționarilor dela finanțe.

x Joi 1 Octombrie, are loc căsătoria religioasă a d-lui sub-lt. Crețulescu Leonard cu d-ra Florica Gr. Andrievici profesoară, fiica d-lui șef al stației din Bălți.

Nuni vor fi d-na și dl. Colonel Floriano, cu care ocazie și d-lor își vor sărbători nunta de argint.

x Membrii sectorului nat.-țărănesc Hala-Sf. Lazăr, sunt convocați la ședința care va avea loc astă-zi Mercuri 30 Septembrie ora 8 jum. seara, la sediul sectorului din str. Rosetti No. 23.

La această ședință va lua parte, printre alți fruntași dela centru, și senatorul muncii dl. avocat Alfons Herovanu.

x *Dr. M. Segal* — medic de spital — specializat la Berlin, consultă și operează boli de nas, gât și urechi în strada Ștefan cel Mare 68 (casele Daniel) între 3-7 p. m. Telefon 560.

x *Dl. Dr. Filip Stein* reîntors din străinătate și-a reluat consultațiile în str. I. C. Brătianu No. 112 pentru boli și operații urinare (rinichi, beșică, prostată), venerice—sifilis. Consult. 8—9½ a. m. și 3—6 și 7½—9 p. m.

## Școlare

Școala Comercială elementară din str. Lascar Catargiu fiind desființată, local a rămas liber.

In acest localul urmează să se mute în cursul acestei săptămâni, serviciile de învățământ secundar și primar.

Pentru revizorat încă nu s'a decis dacă rămâne pe loc sau se va muta în noul local.

*

D. Bălănescu, inspector general al învățământului primar-Iași a primit o adresă prin care este înștiințat că desființându-se clasa 8-a a școalei normale de băeți din Bacău, elevii acestei clase au fost îndrumați la școala din Piatra-Neamț.

*Secretul femeiei frumoase? Crema Khasya!*

*Depozit: Farmacia Pollak*

*Str. Ștefan cel Mare. Telefon 235*

In marginea actualității

# Se dă satisfacție d-lui Titulescu ?

## Un trimis special la St. Moritz

**In cercurile politice bine informate se afirmă că se fac demersuri pentru împăcarea d-lui N. Titulescu. Vizita unui înalt demnitar la Saint Moritz ar avea acest obiectiv.**

**E posibil ca în curând d. Titulescu să primească satisfacția pentru neplăcerea suferită cu prilejul recentei schimbări ministeriale.**

**După cum se știe, vagonul special al d-lui Titulescu a și fost trimis la St. Moritz.**

### In așteptarea evenimentelor

**Precipitarea evenimentelor politice, scontate de unii, ar urma să se producă după întoarcerea suveranului din Cehoslovacia, unde—după cum se știe — va lua parte, în a doua jumătate a lunei Octombrie, la o vânătoare ca invitat al președintelui Beneș.**

**Național țărăniștii sunt optimiști și cred că precipitarea va fi în favoarea lor.**

### La Camera de Muncă

Cu prilejul solemnității de Duminică, a avut loc un schimb de vederi între d-nii miniștri Nistor și Victor Iamandi, cu privire la situația în preajma alegerilor dela Camera de Muncă.

Rezultatul a fost că alegerile probabil se vor amâna.

*

Totodată se va face și o schimbare în ce privește conducerea Camerei de Muncă.

### La Universitate

D-nii dr. Anghelescu și Cancicov, miniștrii de instrucție și finanțe, conduși de d. prof. Traian Ionașcu au vizitat Duminică facultatea de drept, rămânând perfect mulțumiți de realizările constatate la această facultate, realizări care au fost făcute numai din taxele studențești și fără nici un ajutor dela stat.

*

D. dr. Anghelescu s'a întreținut îndelung cu d. prof. Petre Bogdan, decanul facultății de științi și vizitând noua construcție a Universității, a promis fondurile necesare și aripei destinată facultății de științi.

### Demonstrația țărănistă din București

Intreg comitetul județean, cu toți fruntașii organizației ieșene național-țărăniste, va participa la adunarea de Duminica viitoare din București, când se vor comemora zece ani dela fuziune.

### Dr. Lupu și cenzura

D. dr. Lupu a protestat împotriva tratamentului sever la care este supus de cenzură.

Toate declarațiile făcute de fruntașul național-țărănist după întoarcerea sa din străinătate, au fost simțitor forfecate de cenzorii vigilenți.

L. PAUL

# Sustrageri de cereale în stația Șoldana

## Reclamația șefului gării

Șeful gării Șoldana a reclamat legiunei de jandarmi că, din magazia stației se sustrag zilnic cereale cu toate măsurile de pază luate.

Eri noaptea mai mulți indivizi, cu chei f a l ș e au deschis din nou magazia, dar fiind surprinși de șeful gării, au dispărut, lăsând la fața locului, unelte de spargere, precum și cheile false copiate perfect după acelea ale magaziei.

Șeful stației bănuește ca autori ai jafului pe câțiva locuitori din com. Spinoasa.

Legiunea de jandarmi a hotărât severe cercetări, pentru descoperirea hoților. V.

# Dela Casa Asigurărilor Sociale

## Ajutoarele pentru Casa locala-Situația Spitalului de chirurgie

D. Mișu Enescu directorul general al Casei Centrale a Asigurărilor Sociale, a fost Duminecă în localitate.

D. Enescu a luat contact cu conducătorii instituțiilor muncitorești, d-nii N. O. Mărgărint, Vasile Arseni și Em. Zaitz, interesându-se de mersul lucrărilor la Casa Asigurilor din Iași.

In mod deosebit d. Enescu s'a întreținut cu d. dr. Plăcinteanu medicul șef al spitalului de chirurgie dela Asigurările sociale.

D. dr. Plăcinteanu a expus directorului general câteva nevoi ale spitalului, obținând promisiuni că va fi satisfăcut.

Și d. Vasile Arseni președintele Casei Asig. Sociale, a prezentat o serie de nevoi ale instituției, obținând pe loc suma de 150 mii lei pentru diverse reparațiuni la palatul Asigurărilor din Iași.

*

După câte aflăm, directorul general al asigurărilor a venit la Iași pentru a vedea un nou teren oferit pentru construcția noului spital al Asigurărilor.

Se pare însă că directorul general a rămas tot la vechiul teren din vecinătatea regimentului 7 Roșiori, pentru care lucrările sunt avansate.


x **Siropul Iodotanic Dr. Ratianu** aprobat de Consiliul Sanitar Superior, se recomandă cu mare succes copiilor lymfatici, anemici, scrofuloși și rachitici pentru purificarea și regenerarea sângelui, înlocuind Untura de Pește. Nu produce iodism. Depozit Farmacia Dr. Ratianu, str. Cuza Vodă 48.



# DISTRIBUȚIA

SOCIETATE ANONIMĂ PENTRU DISTRIBUIREA PRODUSELOR PETROLEULUI

BUCUREȘTI, STRADA GENERAL BUDIȘTEANU No. 11 bis

TELEFON 3.38.10

FURNIZOR AL CURȚII REGALE

BENZINĂ pentru automobile
PETROL pentru iluminat și ars
MOTORINĂ pentru motoare Diesel
PĂCURĂ tip C.F.R. pentru cazane cu aburi
COMBUSTIBIL SPECIAL pentru calorifere
PARAFINA opacă și transparentă
BITUM pentru pavaje de asfalt și izolări
BRICHETE din cocs de petrol
WHITE SPIRIT dizolvant în industria lacurilor
ULEIURI pentru uns în toate calitățile.

Produse denaturate cu taxe reduse pentru Agricultori și Morari: TRACTOSIN (Petrol verde) MOTORINĂ BENZINĂ GREA ȘI ULEURI

OSIN și VEGA-OIL

ULEIURILE ROMÂNEȘTI DE CALITATE SUPERIOARA

LIVRARE PROMPTA • CALITATE SUPERIOARA • PREȚURI CONVENABILE

DEPOZITE ȘI STAȚIUNI DE DESFACERE IN TOATE LOCALITĂȚILE PRINCIPALE DIN ȚARĂ


# Consfătuirea guvernamentală de aseară

## Alegerile profesionale—Situația la Camera de Muncă Conducerea departamentului cultelor și artelor

D. VICTOR IAMANDI

Intrucât d. Victor Iamandi, ministrul cultelor și artelor, a plecat aseară la București și nu va mai reveni în localitate decât în a doua jumătate a lunii Octombrie, pentru ieri la ora 7 p. m. a convocat în ședință intimă pe parlamentarii Iașului.

S'au discutat și limpezit toate chestiunile la ordinea zilei, care privesc direct organizația guvernamentală ieșană.

Ședința, după cum am spus, a fost intimă. Deci secretă.

Participanții au refuzat vre-o informațiune.

D. ministru Victor Iamandi ne-a comunicat, totuși, unele chestiuni.

### Alegerile profesionale

— „Care a fost scopul consfătuirei ?..." am întrebat noi.

— „Am convocat parlamentarii și ceilalți fruntași, pentru a discuta asupra apropiatelor alegeri de la comerț și muncă.

Ce am discutat, firește rămâne... secret".

— „Se amână alegerile de la Camera de Muncă ?.."

— „Aceste alegeri nu ne preocupă. D. Mărgărint care conduce instituția, a făcut o politică personală la Camera de Muncă. Atâta pot să spun. Organizația, firește, este într'o stare specială față de d-sa.

Deci și față de alegeri.

In ceeace privește amânarea alegerilor, nu știu încă nimic.

### Conducerea departamentului cultelor și artelor

— „Proecte pentru departamentul pe care-l conduceți", —a fost ultima întrebare pusă d-lui Iamandi.

Iată răspunsul ministrului :

— „Am intrat în tainele ministerului. Mai am de lucru încă vre-o 12 zile ca să pot pune totul la punct și a-mi fixa apoi programul de lucru.

Inainte de 15 Oct. voi face declarații publice asupra normelor în care voi aviza ministerul cultelor și artelor".

*

Pe cale particulară știm că d. ministru Iamandi intenționează complecta reorganizare a ministerului. In special, secțiunea artelor de care efectiv se va ocupa d. Cezar Petrescu, va suporta noui reforme.

Totul depinde însă de faptul, dacă se va face acestui departament, un buget propriu,—așa cum s'a promis.

ȘBILȚ

# Vizita unor ofițeri aviatori jugoslavi în localitate

Azi au părăsit localitatea d-nii maior Migoza Luksin și căpitan Stevan Ivnitol din aviația jugoslavă, cari au petrecut câteva zile în Iași.

Ofițerii jugoslavi s'au bucurat de o primire frățească din partea flotilei noastre de aviație, în frunte cu d-nii comandori Argeșanu și Vester.

Insoțiți de ofițerii noștri, oaspeții au vizitat toate monumentele istorice și au rămas entuziasmați de picturile bisericilor ieșene.

D. căpitan Bucurel le-a dat toate explicațiile. Oaspeții au luat masa la Bragadiru, împreună cu ofițerii români, într'o atmosferă cum nu se poate mai cordială.

Eri oaspeții au vizitat câteva mânăstiri, însoțiți de d. comandor Argeșanu, iar la Bragadiru au avut ocazia să laude Cotnărelul Moldovei.

DAN

# Cronica judiciară

**Rea administrare.**— Parchetul a trimis în judecată pentru rea administrare, pe comerciantul Ștefan Ștefănescu din str. Sft. Lazăr.

Acesta a avut în custodia sa mai multe obiecte ridicate dela fosta bodegă „Canelus" din str. Lăpușneanu, cu sechestru pentru neplata chiriei pe local, aplicat de banca „Moldova"; și cu prilejul unui control s'a constatat lipsa unor obiecte.

*

**Rebeliune.**—Au fost trimiși în judecată Neculai și M. Mosneguțu, C. Bordei și T. Popovici toți din comuna Șipote.

Aceștia sunt învinuiți că au atacat cu ciomegele pe primarul acelei comune.

* *

**Nereguli.**—Cabinetul de instrucție a emis ordonanță definitivă de dare în judecată a d-lui Const. Cracană primarul comunei Spineni și Dumitru Ștefan secretarul acelei comune, acuzați de nereguli în administrarea comunei.

*

**Proceduri false.**— In urma reclamației d-lui Marcu Avram comerciant din Șos. Păcurari, a fost trimis în judecată pentru fals agentul de proceduri Dumitru Ionescu din Șos. Națională, învinuit că ar fi falsificat o procedură, făcând pe reclamant să piardă un proces.

*

**Atentat la pudoare.**—Parchetul a trimis în judecată pe tânărul Dumitru Dorofte din str. Canta, autorul atacului sadic asupra femeii Maria Brumă din Sos. Păcurari.

*

**In jurul unei încercări de sinucidere.**— Poliția a înaintat parchetului dosarul cercetărilor în legătură cu încercarea de sinucidere a elevei Ilinca Pricop dela școala de moașe.

*

**Intre frați.**— Mihai Guriță din str. Râșcanu 9, a reclamat justiției că ar fi fost amenințat cu moartea de fratele său Tanase Guriță cu acelaș domiciliu.

REP.


*„Pigmentol": cel mai bun regenerator al culorii părului.*

*Depozit: Farmacia Pollak*

*Str. Ștefan cel Mare. Telefon 235*


# Supralicitație

In ziua de *1 Octombrie 1936* ora 1 p. m, va avea loc la *Trib. Iași secția 3-a* supralicitația pentru vânzarea imobilului din *Iași str. I. C. Brătianu 133 (vis-a-vis de Spitalul Sft. Spiridon)* proprietatea d-lui Avram Silberman.

Supralicitația începe de la suma de lei 660.000. (Garanția 60.000 lei).

# Ședința cercului cultural preoțesc din Tg. Frumos

In ziua de 27 curent, a avut loc la bis. Sf. Nicolai din Tg. Frumos ședința Cercului cultural preoțesc — de sub conducerea părintelui Econ. N. Dărângă. Slujba divină a fost oficiată de părintele N. Simiganoschi, asistat de părintele Diacon D. Bejan și cântăreții respectivi.

A asistat multă lume — din localitate și satele vecine, dar au lipsit complect autoritățile A vorbit părintele Simigonoschi despre rugăciune și efectele ei, iar părintele Econ. N. Dărângă, președintele cercului, despre — datoria creștinilor față de biserică și cimitir.


x Părinți, îngrijiți-vă copiii și pe voi înși-vă care bănuiți a avea sângele stricat, întrebuințând : SIROPUL IODOFERAT CU MERCUR WERNER specific antisifilitic, tonic depurativ și curativ. Preparat de de Farm. Werner—Iași. 3


# Moartea subită a unui comerciant ieșan

Eri la prânz a încetat subit din viață măcelarul Marcu Segal, proprietarul unui imobil din str. Smârdan 23.

Comerciantul a stat de vorbă cu câțiva vecini și la un moment dat a simțit o ușoară indispoziție, ceiace l-a determinat să intre în casă.

Deabea a pășit însă pragul casei și a căzut la pământ.

Medicul chemat să-i vie în ajutor, a constatat că Marcu Segal a sucombat, fiind cuprins de un atac de cord.

Inmormântarea va avea loc astăzi.

Rep.

# Informații

*x Am anunțat că d. ministru Cancicov a adus în buzunar un acreditiv de 4 milioane lei pentru Universitate.*

*Eri au sosit și banii. Ad-ția financiară i-a încasat imediat dela B-ca Națională.*

x INTRUNIRE ELECTORALĂ. — Joi 1 Octombrie la ora 7 seara, va avea loc în sala Gheltzer din str. Elena Doamna, o mare întrunire convocată de secția meseriașilor din frontul democratic, în vederea alegerilor pentru Camera de Muncă.

Vor lua cuvântul d-nii Gh. Colcea fostul președ. al Camerei de muncă, M. Indirjoschi, N. Constantinescu etc.

# Mica Publicitate

DE INCHIRIAT în str. I. C. Brătianu 161 casele Stern, una prăvălie cu odaie și bucătărie ocupată de d. Rozen și trei odăi în str. Lăpușneanu 23 în curte. A se adresa la Doamna Stern, în curte.

DE INCHIRIAT în str. Ștefan cel Mare 41, apartament compus din trei odăi, bae și bucătărie, intrare separată la stradă, recomandabil pentru liber profesionist. A se adresa la proprietar.

DE INCHIRIAT apartament 5 camere, baie, bucătărie, cameră servitori, dependințe. Str. Asachi 14.

DE INCHIRIAT dela 26 Octombrie un apartament compus din două camere, bucătărie, cămară de lemne, pivniță, în stradela Armeană No. 4. A se adresa d-lui farmacist Werner.

MAG. „KARLSBAD" din Piața Unirei 6 din cauza lichidării, desface mărfurile de sticlărie cu prețuri extrem de reduse.

PIANINA de vânzare, în bună stare. A se adresa la ziar pentru P.

CAUT cameră nemobilată cu antreu, baie, closet eventual și bucătărie pentru ofițer necăsătorit. Adresa la ziar.

DOUĂ CAMERE luminoase la subsol, de închiriat în str. Vasile Conta No. 21. A se adresa C. Staig strada Trei Erarchi 9.


**Purgativul cel mai bun? Pilulele de Slănic!**

x *Domnul Profesor Doctor Tudoranu* întorcându-se din Slănic și-a reluat consultațiile str. L. Catargi 47 între orele 3—5 pentru bolile de stomac, intestine, ficat, nutriție și de sânge.

x *Doctor L. Cazac-Averbuch* și-a instalat un aparat de *unde ultra-scurte* cu lampa de emisiune *(Ultratherm)* Str. Stroescu No. 18. Telefon 185.

x *Dl. Prof. Dr, L. Ballif* consultă zilnic între orele 3-5. Boli nervoase și endocrine. Str. Sărărie 100.

# CINEMA PHOENIX

Astăzi până Duminică
Noul film

**Studentul din Praga**

O realizare după romanul scriitorului Ewers.

In rolurile principale :
Adolf Wohlbruck
Dorothea Wieck
și Theodor Loos

Al doilea film

**David Copperfield**

după opera marelui romancier Charles Dickens.

Antinevralgic neîntrecut
MIGRENE-RĂCELI-GRIPĂ

DOCENT DOCTOR
**GH. PLACINȚIANU**
Chirurg primar
**Boli chirurgicale și de femei**
Cons. 3—5 p. m.
*Aleia Alexandri 5*
(Dr. Negel)

**Cel mai eficace purgativ? Numai Pilulele de Slănic**

DOCTOR
**ADRIAN ȘTEFĂNESCU**
MEDIC DE SPITAL
Boli interne și nervoase
Consult. 4—6 p. m.
*Str. I. G. Duca Nr. 16*
*(fostă Muzelor)*

DURERI DE CAP
ORICÂT DE APĂSĂTOARE,
ORICÂT DE GRELE
COMBATE SIGUR NUMAI
**NOVAL**
NU ATACĂ INIMA, NU IRITĂ RINICHII
Cereți la farmacii cutii originale

DOCTORUL
**OVIDIU CORDESCU**
consultă și operează de:
**Nas, gât și urechi**
dela orele 4—7 p. m.
str. I.G. Duca (Muzelor) 3

Tratamente cu
**UNDE ULTRA-SCURTE**
in abcese, furuncule, flegmoane, limfangite, adenite. Reumatism articular și muscular. Artrite blenoragice și tuberculoase. Ischias, nevralgii, nevrite, lumbago, migrene, meurite, salpingo-ovarite, blenoragie cronică, stricturi uretrale, prostatită, orchită, colecystită, angina pectorală, amigdalită, actinomycosă, claudicatio intermittens, tuberculoză osoasă, osteomyelită. Pyretoterapie la paralizie generală progresivă și la tabes.

**Dr. S. Hernis**
*BOLI DE PIELE, COSMETICA MEDICALĂ — Venerice și sifilis*
*Cons. 2—8*
*Str. I. C. Brătianu No. 43*

**Apa de Slănic**
proaspătă
găsiți numai la magazinul
**„Cămila"**
**Str. A. Panu**
și la filiala
**Str. I. C. Brătianu**

Preferați „Crema de lăcrămioare", idealul frumuseței. Depozit Farmacia Dr. Beceanu, Piața Halei Iași.

**PILULA de SLANIC**


# ORARUL

## Curselor aeriene S.A.R.T.A. pe linia București-Galați-Iași-Cernăuți și retur

| MARȚI, JOI și SAMBATA | | LUNI, MERCURI și VINERI | |
|---|---|---|---|
| Plecarea din București la orele | 8,00 | Plecarea din Cernăuți la orele | 8,00 |
| Sosirea la Galați la orele | 8,55 | Sosirea la Iași la orele | 8,50 |
| Plecarea din Galați la orele | 9,00 | Plecarea din Iași la orele | 9,00 |
| Sosirea la Iași la orele | 10,05 | Sosirea la Galați la orele | 10,10 |
| Plecarea din Iași la orele | 10,15 | Plecarea din Galați la orele | 10,10 |
| Sosirea la Cernăuți la orele | 11,05 | Sosirea la București la orele | 11,00 |

**Se acordă pentru călătoria dus și întors o reducere de 10%.**

**Pasagerii au dreptul de a lua 15 kgr. bagaj gratuit. Suplimentul se socotește în țară cu 1% din prețul biletului per. kgr.**

**Transportul pasagerilor la Aeroport și înapoi se face gratuit.**

**Plecarea mașinei este din fața restaurantului „Corso", cu 30 minute înainte de sosirea avionului.**

**Vânzarea biletelor de avion se face la restaurantul „Corso", la Birourile Aviației Civile Str. Neculai Gane No. 3, la Wagons-Lits și la Aeroport.**

**Orice alte informațiuni de detaliu se pot obține la Birourile Aviației Civile Tel. 70**

# ULTIMA ORĂ

## Italienii au ocupat insula Majorca?

### Mare emoție în Anglia. Primejdie de război

**Londra 30. — Corespondentul din Roma al ziarului „Morning Post", anunță că insula Majorca ar fi fost ocupată de Italieni.**

(N. R. Insula Majorca este cea mai mare și cea mai importantă din punct de vedere strategic, din arhipelagul Balearelor, în Mediterana, la răsăritul Spaniei).

**Ziarul englez socoate că ocuparea acestei insule de către o putere străină constitue un „casus belli" pentru Marea Britanie.**

*

**Ziarul „News Chronicle" publică știrea că pe insula Majorca un general italian a fost primit de cei 100 aviatori italieni, în uniforma legiunii străine.**

**Știrile celor două mari ziare engleze au provocat senzație la Londra și celelalte gazete cer ca parlamentul sa examineze situația din Mediterana.**

## Un tînăr ieșan încearcă să se sinucidă la Brăila

Brăila 30.— Tânărul Bubi Spiegler, nepotul bogătașului Spiegler din Iași, a încercat să-și pue capăt vieții la locuința unui prieten din str. Mihai Bravul 16, luînd câteva ibuline puternice cu somnifere.

In stare destul de gravă, sinucigașul a fost transportat la spitalul municipal.

Asupra lui s'au găsit câteva scrisori al căror conținut nu este încă cunoscut.

Se crede însă că actul disperat se datorește unor dificultăți financiare și unor neînțelegeri de ordin sentimental.

## Procesul Ciulei

### Procurorul și-a terminat rechizitorul

București 30.—In ședința de eri, a început rechizitorul procurorului general, d. Benedict Stoenescu.

Chiar dela început, procurorul acuză de asasinat pe ing. Ciuley și arată atmosfera favorabilă, ce i s'a creat acestuia de către presă și unii martori, ce-i sunt subalterni.

Analizează apoi pe Ciuley-omul și reconstitue crima, după amănuntele ce sunt cunoscute.

*

București 30. — In ședința de astă noapte a procesului Ciuley, dl. procuror Benedict Stoenescu și-a terminat rechizitoriul, cerând un verdict afirmativ.

Apoi a vorbit unul din reprezentanții părței civile dl. Ștefănescu Dragănești.

Dezbaterile continuă astăzi.

## Starea bună

### a sănătății d-lui Titulescu

St. Moritz 30.— Starea d-lui Titulescu continuă să se afle în plină ameliorare.

D. Titulescu se alimentează bine și noaptea doarme liniștit. Medicii n'au mai dat niciun buletin medical.

## Noul pod peste Dunăre

București 30. — La 12 Octombrie se va întruni consiliul economic al Micei Înțelegeri care să ratifice acordul stabilit în privința noului pod peste Dunăre, dela T. Severin la Kladova.

x **Afacerea Cotroceni.** — Inalta Curte de casație a admis recursul a patru condamnați în procesul nenorocirei de la Cotroceni și anume: arhitect Bolomey, arhitect Burcuș, ing. Iulian Cozianu și arhitect V. Ionescu.

De asemenea Inalta Curte a casat decizia de respingere a cererii lor de punere în libertate și a trimis procesul spre rejudecare la o altă secție a Curții de Apel din București.

PENTRU DOMNII INTELECTUALI.—Domnii profesori (universitari), avocați și studenți, sunt rugați a lua cunoștință că s'a deschis un birou de mașini de scris în Iași str. Lăpușneanu 20 (în curte la dl. avocat Borcea), unde se copiază tot felul de cursuri, teze și acte. Prețuri avantajoase. Dactilografe perfecte.

DOCTOR
**SOLO SCHREIFEL**
*Specialist în*
*Boli de piele*
*Venerice, syfilis*
*Diagnostic precoce (sy/ilisul) prin examenul ultramicroscopic*
Diathermie
Raze Ultra Violete
consultații și tratamente
*7—10 dim. și 2—9 seara*
**Str. Anastasie Panu 70**
(vis-a-vis de Palatul Administrativ)

**V'ați intoxicat?**
**Luați îndată Pilule de Slănic**

DOCTORUL
**R. DAMSKER**
Medic de Spital
Str. Ghica Vodă No. 32
MEDICINA INTERNA
SIFILIS ȘI GENITO-URINARE
Intre 8—11 și 3—7

**ORA 12**

## Generalul Franco șef suprem

### al armatei spaniole

Burgos 30.— Agenția „Rador" transmite știrea că gen. Franco a fost numit șef suprem al armatei spaniole.

Știrea a fost comunicată tuturor statelor.

Gen. Franco a declarat că de la Toledo va porni direct spre Madrid.

„Zile terible vor urma pentru Madrid" a declarat șeful rebel.

## Se va suspenda exportul?

București 30. — Azi va avea loc o întrunire a exportatorilor români.

E vorba chiar să se suspende exportul, până la limpezirea situației monetare.

## Reglementarea muncii

București 30, — D. Valer Pop va prezida azi după amează o comisiune pentru reglementarea muncii românești.

## Un romîn aruncat în Dunărea de grănicerii bulgari

București 30 — Grănicerii români au pescuit din Dunăre cadavrul unui român din Bulgaria, care a fost aruncat în apă de grănicerii bulgarii.

Se pare că acesta a fost ucis pentrucă s'ar fi opus la închiderea unei școli românești.

S'a deschis o anchetă.

**Știri polițienești**

## O domnișoară se plânge

### că a fost excrocată

D-ra Maria Iacob din Strășeni-Lăpușna, s'a prezentat poliției reclamând că a fost victima unei excrocherii.

D-sa aflându-se în hall-ul primăriei a fost întâmpinată de numitul Ion Oacheș din str. Mârzescu nr. 7 care s'a dat agent la biroul populației.

„Agentul" i-a promis o slujbă bună în schimbul unei sumi de bani.

D-ra Iacob i-a dat în câteva rânduri bani, — însă postul promis nu i-a fost încă încredințat.

Ion Oacheș este cercetat la poliție.

AGRESIUNE — D-l Gr. Macătă din str. Brândușa 40, a reclamat că Vasile Arapu din str. Domnița nr. 3, l-ar fi tăiat cu cuțitul în cârciuma Solomon Samoil din str. Vasile Lupu nr. 115.

DIVERSE. — Iftime Neagu din Vertăuți (Orhei) și Sofronie Lazăr din Corni (Soroca) provocând scandal în cârciumele din Bulevardul Ferdinand, au fost conduși la comisie, pentru a se mai liniști. REP.

## Guvernul pregătește luarea de măsuri

### pentru apărarea monedei naționale

București 30.— Ieri după amiază a avut loc la ministerul de industrie o ședință restrânsă a delegației economice a guvernului, la care au participat d-nii: Mircea Cancicov ministru de finanțe, Valer Pop ministru de industrie, Mitiță Constantinescu, guvernatorul Băncii Naționale și Georgel Gheorghiu secretar general la ministerul de industrie și comerț.

S'a dat un comunicat prin care se anunță că guvernul va studia atent repercursiunile devalorizării monedei străine și va lua măsuri pentru apărarea economiei naționale.

*

D. prim-ministru Tătărăscu care se înapoiază astăzi în Capitală, va convoca la o consfătuire pe toți șefii departamentelor economice pentru a discuta situația și a stabili măsurile pentru apărarea monedei naționale.

Exportatorii români sunt în plină agitație și discută să ia o măsură gravă, și anume să nu mai livreze mărfuri decât dacă prețurile vor fi transformate în lire sterline.

**Știri politice**

## Dl. Mihalache pregătește o nouă campanie

### pentru răsturnarea guvernului

București 30.— Odată clarificată situația în conducerea partidului național-țărănesc, dl. Mihalache lucrează la stabilirea unui nou program de campanie împotriva guvernului.

Deocamdată va avea loc adunarea antirevizionistă dela Satu Mare unde fruntașii partidului vor face importante declarații asupra politicei externe, iar dl. Mihalache va repeta în public cele afirmate în comitetul executiv central.

Duminica viitoare va avea loc la București adunarea pentru comemorarea fuziunei.

Ministerul de interne a cerut ca programul stabilit să fie cu strictețe respectat.

*

Ziarul „Dimineața" puplică un interesant reportaj în care afirmă că se vorbește din nou de probabilitatea plecării guvernului.

Se dau chiar și termene la 15 Octombrie, 15 Noembrie, etc.

Chiar unii dintre liberali ar fi îngrijorați.

**Prorogarea parlamentului**

București 30. — In cercurile guvernamentale se afirmă că este gata întocmit decretul pentru prorogarea parlamentului cu o lună de zile.

Decretul va fi dat publicității în primele zile ale luuei Octombrie.

## Dl. Goga a pregătit

### un manifest către țară

Dl. Octavian Goga se află la Râșinari, unde rămâne pînă Duminlcă.

D-sa va avea acolo o consfătuire cu șefii de organizații din Ardeal.

Luni dl. Goga va veni la București cu manifestul către țară care va fi dat publicității în vederea Congresului dela 25 Octombrie.

## In eventualitatea amînării alegerilor

### pentru Camera de Muncă

### O declarație a d-lui Alfons Herovanu

Intru cât prin presa locală s'a lansat o versiune relativă la amânarea alegerilor de la Camera de Muncă, d. senator Alfons Herovanu a binevoit să ne transmită următoarele pentru edificarea publicului interesat:

— „In mod perfid și cu vădită intenție de mistificare, guvernamentalii au lăsat să se strecoare în gazetele locale știreac are vorbește despre o amânare a alegerilor de la Camerile de Muncă.

Dacă aceasta este aplicarea unuia din sistemele cu cari ne-au obișnuit domnii ce stăpânesc astăzi destinele administrativa și politice ale țării, sisteme ce au de scop producerea confuziei și distrugerea curentelor și entuziasmelor mulțimilor, m-aș declara satisfăcut prin a-mi arăta întregul meu dispreț pentru acei ce utilizează aceste sisteme.

Dar se poate însă, ca aceste informațiuni să corespundă realității, și în acest caz măsura nu reprezintă numai o simplă metodă de luptă electorală; ci o îndrăzneață și uluitoare încercare de abuz în contra oricărei regule de morală publică curentă...

După ce printr'un regulament alcătuit ad-hoc, dl. ministru al Muncii și-a ticluit metoda de a face alegeri la Camera de Muncă fără vot — ceia ce a determinat ca trei sferturi din numărul Camerilor de muncă din toată țara să se constituiască în mod... guvernamental și spre beneficiul guvernamentalilor, astăzi printr'o eventuală amânare a aiegerilor în circumscripțiile unde curajul civic și perseverența muncitorilor le-au asigurat valabilitatea listelor lor și deci unde eșecul listelor guvernamentale este asigurat, se crede că acest eșec va putea fi evitat, prin aplicarea abuzului și teroarei contra cărora opinia publică și convingerea massel or sunt neputincioase.

Desigur, că față de această manevră îndrăsneață de a pălmui, până la ultima posibilitate de a rezista, conștiința cetățenească, cele mai drastice cuvinte, rămân cele din urmă cuvinte. Deaceia avertizez pe d. ministru al muncei că nu voi scăpa cea dintâi ocazie —pe care împrejurările ne-o vor îngădui—să aduc de la tribuna parlamentului acuzația formală împotriva d-sale pentru toate aceste abuzuri, unde desigur că voiu depune acte ce vor evidenția *până unde s-a mers cu siluirea voinței masselor muncitorești și funcționărești, la toate Camerile de muncă din țară".*

Am reprodus întocmai.

REP.

*Contra bătăturilor, singurul preparat cu adevărat eficace: „Coricol".*

*Depozit: Farmacia Pollak*
*Str. Ștefan cel Mare. Telefon 235*

## Reuniunea decorațiilor cu „Mihai Viteazul"

București 30 — La 8 Noembrie va avea loc reuniunea anuală a cavalerilor ordinului Mihai Viteazul.

Mareșalatul palatului a început trimiterea invitațiilor.

Vor lua parte în afară de cavalerii români și numeroși decorați străini și în special francezi și jugoslavi,

Reuniunea va începe printr'o slujbă religioasă la biserica Mihai Vodă.

## Pe urmele stiliștilor din jud. Bălți

Bălți 30.—Jandarmii au înconjurat satul Ilenuța, centrul stilist din jud. Bălți, făcând descinderi în toate casele, în căutarea agitatorului Climovici.

Intr'o șiră de pae au fost găsiți cei trei copii ai lui Climovici.

Trupele au fost încartiruite în casele locuitorilor din satul Ilenuța.

x Eri a avut loc la Podul-Iloae înmormântarea cunoscutului comerciant de lemne I. M. Buchman.

Carul fnnebru a fost urmat de un numcros public.

I. M. Buchman a fost un cunoscut om de afaceri, stimat pentru cinstea și omenia lui.

**Al constipației inamic E pilula de Slănic.**

FURT. — Din curtea d-lui Lazăr Abramovici din str. Sf. Andrei nr. 69, s'a furat un covor în valoare de 2000 lei.

x Se aduce la cunoștința d-lor Ofițeri pensionari că s'a fixat ca zi de ședință prima zi a fiecărei Luni ora 10.

In ziua de 1 Octombrie ora 10 fiind ședință sunt rugați cu insistență a lua parte în număr cât mai mare.

**Cronica cinematografică**

## SHIRLEY TEMPLE în ultimul său film „Micul rebel" astăzi la Roxy

Cinematograful Royx și-a făcut un titlu de glorie din prezentarea celor mai bune filme ale producției mondiale. Premiera de Vineri pe care ne-a prezentat-o cinematograful din Lăpușneanu, a fost un film mare, o realizare de înaltă valoare care pot afirma numai după numărul spectatorilor ce au umplut sala până la ultimul loc, va cunoaște un succes de „cassă" cum de mult cred că nu i-a fost dat acestui popular cinematograf.

Și era și firesc ca odată cu deschiderea stagiunei de toamnă, tot pe ecranul acestui cinematograf trebuia să aibă loc acest eveniment de seamă. Reapariția minusculei vedete Shirley Temple, care este așteptată cu mare nerăbdare de intreaga lume a celor mici.

Intr'adevăr după succesul obținut în „Singura pe lume", „Fetița aviatorului, „Fetița noastră" și „Bucle de aur" iată-ne în fața celui mai reușit film al micuței și drăgălașei Shirley „Micul rebel" care pe ecranele marilor metropole a obținut cel mai categoric succes.

„Micul rebel" acest din urmă film al drăgălașei Shirley Temple, care atât pentru cei mari, dar mai ales pentru cei mici, este un spectacol cu adevărat fascinant, înălțător, și cu care fericit prilej copiii vor găsi un frumos prilej de înălțare și desfătare sufletească.

Astăzi Shirley Temple este un caz unic în analele cinematografului. Am admirat încă pe atâția alți copii vedete ale ecranului ca: Jackie Coogan, Baby Cagy, Jackie Cooper, iar în ultimele două săptămâni am putut vedea pe ecranul unui cinematograf ieșan o nouă fetiță minune Sybil Jason, dar vă mărturisesc cu destulă certitudine că nici unul nu poate fi asemuit cu Shirley Temple a cărei popularitate, astăzi trece orice închipuire. Este adorată pretutindeni și de toți, surâzând întregei lumi cu acelaș zglobiu surâs și care nu se satură în a o admira. Iar publicul nostru ieșan mic și mare, bătrân și tânăr, care are o vădită slăbiciune--- și pe drept cuvânt --- pentru acest „copil minune" va ști și de data aceasta să cinstească cu prezența lor, vizionând una din bucățile cele mai bune ale microscopicei Shirley Temple.

Al doilea film senzațional este „Secretul lui Buda" cu Warner Oland interpretul lui Charlie Chan în această din urmă a sa creație.

C. D. L.

**Creditul Fonciar Urban Iași**
**Serviciul Contencios**
**ANUNȚ**

**Se aduce la cunoștința publică că în ziua de 10 Octombrie a.c., orele 11 a. m., se va ține licitație publică cu oferte închise în localul Societății Creditului Urban Iași Str. Lăpușneanu No. 37 pentru închirierea apartamenteler specificate mai jos din imobile din localitate, luate în posesie:**

**1. Din imobilul D-nei Sofia Goldștein, Stradela Armeană No. 2: a. O cameră, antret și bucătărie, ocupate de D. Caner; 2. Din imobilul most. chr, Str. Carol No. 40-42; a. Două camere și bucătărie, ocupate de Subite. Mircea Scobai; b. Garajul ocupat de Domnul Virgil Feri; c. Două camere și bucătărie, din care una ocupată de Banca Salariaților Publicursală Iași. 3. Din imobilul D-nei C. Ghika, Str. Carol No. 21.; a. Opt camere, parter și subsolul clădirei princ. p. b. Garajul ocupat de librăria Socec Iași. c. Grădina în întindere de circa 8000 n. p. 4. Din imobilul Marg. Ștefănescu, Str. Sf. Atanasie 5, Trei camere, antret, baie, bucătărie, subsol, ocupate de Profesor I. Minea; Două camere, bucătărie și antret ocupate de Dl. Maior Ambrozie; 5. Din imobilul S. și M. Ulner, Str. Sărărie 15; a. O cameră, magazie, beciu, ocupate de Plut. Năsturaș. b. O cameră antret, magazie, ocupate de Dl. Amaftoaie c. O cameră și bucătărie, ocupate de Plut. Mărănduc.**

**Toate apartamentele se închiriază cu începere de la 26 Octombrie 1936.**

**Ori ce lămuriri se dau în fiecare zi de lucru, la Serviciul Contencios al Creditului între orele 9-12 dimineața.**

**Director General**
**N. GHEORGHIADI**
**Sub Director, I. Șoarec**

**Dr. S. Streiff**
MEDIC DE SPITAL
fost asistent al Clinicelor universitare din Viena și Berlin
**Specialist în Boli și Operații Genito-urinare**
(Rinichi, Beșică, Prostată Genitale)
Cistoscopie, Uretroscopie
*Cons. 5—8 p. m.*
*Iași, Str. A. Panu 7*
*(lângă Școala Sterian)*

**Dr. GANCEVICI**
consultă
***BOLI DE PIEPT***
str. Lăpușneanu No. 19
*Luni, Mercuri și Vineri*

ANUL XXXII No. 8847

ABONAMENTE

Lei 350 . . . . pe un an
„ 180 . . . . „ 6 luni
„ 90 . . . . „ 3 luni
„ 1000 . Instituții publice

ATELIERILE TIPOGRAFICE
IAȘI STR. LĂPUȘNEANU 37

Telefoane { Redacția 391 / Administrația 394 / Serviciul de noapte 367

1 LEU

# OPINIA

Ziar popular cotidian

VINERI 2 OCTOMBRIE 1936

BIBLIOTECA FUNDAȚIUNEI Regele Mihai I

Premii Gratuite ERIA 67-a BON No. 53

TE DOR DINȚII?

Punct de vedere

## Gospodărie...

In diverse rânduri am arătat, în coloanele acestui ziar, lipsa de atenție a celor ce gospodăresc orașul nostru, față de estetica și salubritatea Iașilor.

M'am ocupat în special de porțiunea de teren din fața Palatului de Justiție care îți făcea impresia unei unghii murdare la o mână îngrijit manichiurată.

Mi s'a răspuns: nu's fonduri.

Am ripostat: „e o bagatelă; cu câteva mii de lei se poate termina lucrarea care zace în părăsire de atâta amar de vreme".

Interlocutorul meu, ajutor de primar și om cu mult bun simț, a ridicat sugestiv din umeri.

Cu ocezia sosirei „guvernului la Iași, lucrarea s'a terminat în două zile.

Peste noapte au răsărit flori, jaloane, gard de beton...

Nu lipsa de fonduri a fost, deci, cauza întristătoarei stări de fapt, — ci nepăsarea.

Efectuată însă în pripă, lucrarea se va resimți desigur de metehnele construcțiilor „date peste cap".

Vor trebui, ca mâine, poimâne, n o u i fonduri pentru reparații și estetica va avea din nou de suferit, ca și bugetul, de altfel.

*m. gh. l.*

## Căile misterioase ale Domnului...

Am relatat că lângă Lourdes (Maglavitul Franței) s'au ciocnit două trenuri. Dintre pelerinii care se duseseră să se lecuiască la locul sfânt, au murit 15 și au fost răniți 30 în această ciocnire. O pedeapsă dela Dumnezeu. care nu poate fi totdeauna înțeleasă,

In clișeu, un aspect al catastrofei de la Lourdes.

## O fată săracă din Chișinau

### ajunge cîntăreață celebră în Germania

Revista „Pagini Basarabene" povestește viața unei fetițe din Chișinău, fiica unor oameni săraci, însă dăruită de natură cu un glas fermecător. Maria Ceobotariu (acesta-i numele fetei) a urmat conservatorul în capitala Basarabiei și a fost coristă la catedrala metropolitană.

Prin anii 1928—29, a trecut prin Chișinău regisorul rus Alexandru Vârnbov. El a rămas fermecat de glasul Mariei; s'a căsătorit cu fata și a dus-o la Berlin. In scurt timp, Maria Ceobotariu-Vârnbov a devenit celebră pe scenele din Berlin și Dresda. Presa germană o consideră ca pe o cântăreață fenomenală.

Maria cântă în fiece vară la celebrele concerte din Salzburg. A cules lauri în Austria, Cehoslovacia, țările baltice etc. Numai în România nu-i cunoscută. Anul acesta, Maria a făcut o vizită la Chișinău și a spus cunoscuților că ar vrea să cânte la Opera din București, însă... n'o poftește nimeni!

Acuma, Maria Ceobotariu-Vîrbov (care-i în vrâstă de numai 26 ani) se află la Berlin și turnează la „Ufa" în filmul muzical Fetele în alb".

Sperăm că filmul acesta va veni și pe la noi, pentruca măcar în acest fel să cunoaștem pe celebra cântăreață moldoveancă.

## O discuție cu privire la Soc. „Junimea"

Primim:

Domnule Director,

Intr'un număr recent al ziarului, D-stră, într'o notiță de pe prima pagină a ziarului, tipărită cât mai evident — cu litere negre — se pune la îndoială dacă fostul Ministru și profesor Universitar *Gh. Mârzescu* a fost sau nu membru al Societății „Junimea".

Dacă autorul acelei notițe ar fi răsfoit cartea mea recent apărută *„Figuri din Junimea"* s'ar fi convins de toată realitatea: Gh. Mârzescu-tatăl, într'adevăr, n'a fost membru al epocalei societăți dar a frequentat „Junimea". Și mai mult: a conlucrat politicește cu această societate și a candidat pe o listă junimistă.

Intr'adevăr, în anul 1877, Gh. Mârzescu a candidat la Iași pe o listă pe care candidau Maiorescu, T. Ciupercescu, Iacob Negruzi, V. Conta, P. Mavrogheni și P. P. Carp —ceiace rezultă și dintr'o scrisoare cu caracter politic pe care Iacob Negruzzi a adresat-o lui Maiorescu, scrisoare-document ce se găsește publicată și'n opera monumentală pe care d-l Prof. Torouțiu a închinat-o „Junimei",

Interesant cred și pentru D-tră a anunța cu acest prilej că întemeietorul ziarului „Opinia", defunctul *Al. A. Bădărău* a frequentat „Junimea" în a doua fază a gloriei ei, prin anul 1884, după cum l-a înregistrat N. Gane, în albumul „Junimei" în care a trecut pe toți membri și al cărui original se află în muzeul cultural de la Fălticeni.

Iar în ce privește pe Gh. Mârzescu-tatăl, care era un om de duh și zeflemist cunoscut ieșenilor, vă rog să bine-voiți a răsfoi paginile din lucrarea mea „Figuri din Junimea", în care veți găsi spirituale momente caracteristice pentru epoca junimistă.

Cu sentimente colegiale
C. SĂTEANU

*N. R.—Eminentul nostru coleg d. C. Săteanu este, desigur, foarte bine documentat în chestiunea „Junimei". Insă, în ce privește cazul lui Gh. Mârzescu —tatăl,—face o confuzie.*

*Am relevat recent că Mârzescu n'a fost membru al „Junimei", cum greșit scrisese un ziar local. N'a avut nici înrudire spirituală cu această Societate și nici afinitate politică. E adevărat că a candidat cu junimiștii în 1877—78,—însă ca un simplu episod al luptelor politice, când se întâmpla ca Mârzescu să fie în dizidență liberală; și atunci devenea element de coaliție opoziționist. (Este cunoscut și faimosul caz din 1887. In fond însă, Mârzescu era în adîncă dușmănie politică cu junimiștii,—mergînd chiar până la ură personală.*

*In rezumat, Mârzescu-tatăl n'a fost membru al „Junimei"; nu s'a apropiat de ideologia acestei asociațiuni culturale; și nici n'a făcut politică junimistă, ci tocmai s'a îndușmănit cu „junimismul" de care il despărțeau concepțiile și metodele. Aceste afirmațiuni se întemeiază pe documentele cele mai sigure.*

## Anchete locale

## Viața cu și fără haz a țicăuanilor

### Când e strada îngustă — Intâmplare macabră — Porcul și bărbatul

VII

Cu cât te afunzi în labirintul Țicăului, îți dai seamă că străzile lui își merită pe deplin renumele.

Citez ca exemplu numai două, din zecile de hudițe, pline cu tot ce omul aruncă la gunoi ca nefolositor.

Str. Occidentului, care leagă str. Păcii de Dochia, e în realitate o râpă cu apă, gunoi, câini morți, resturi de mâncare, trecută sau nu prin stomah, pisoi lepădați de proprietari ce n'au fost bucuroși de dânșii, —toată murdăria vieții adunată pe câteva zeci de metri. Și ca o ironie a soartei, această latrină publică, a mai fost botezată și str. Occident. Precum vedeți, românul tot glumeț rămâne.

Mai spre nord am dat de o stradă care pretindea că e a Duzilor.

O cărărue atât de îngustă încât pe toată întinderea ei m'am temut să nu vie cineva din sens opus, căci nu știu cum ne-am fi încrucișat.

Și, ghinion, nu după mult, văd înotând prin smârcuri și hlei o impozantă urmașă a Evei (circa 120 kgr.) cu două coșuri uriașe la flancuri,—mai masivă decât un car de asalt.

Până să mă desmetecesc, gospodina a ancorat, protăpindu-și picioarele pe doi bolovani și umplând atât de bine lărgimea străzii încât nici o muscă n'ar fi putut trece.

Cum altceva mai bun n'aveam de făcut, m'am cățărat pe un gard de sârmă ghimpată și când am ajuns în vârful parilor, robusta cetățeancă și-a putut continua drumul.

Vă asigur însă că așa cum am ieșit eu din gard, n'așI dori să iasă nimeni.

M'am mângâiat însă că așa cere regula bunei maniere: să fii delicat cu sexul slab.

**Intâmplare macabră**

Am arătat, la începutul acestei anchete, că țicăuanul nu merge în trăsură decât atunci când e mire, mort sau beat.

Revin cu specificarea că această regulă nu e valabilă pentru tot Țicăul.

Locuitorii din cea mai mare parte a acestui cartier, atât la nuntă cât și la înmormântare, merg tot pe jos, până ce ajung în deal la Sărărie.

Acolo în deal mirele, mireasa și întreg alaiul se urcă țanțoși în trăsuri și pornesc spre biserică sau la fotograf, în admirația mahalalei.

Cu această ocazie țin să subliniez că dacă o domnișoară din Țicău n'ar face cununia la o biserică din centru și nu s'ar fotografia, ar fi cea mai nenorocită mireasă de pe toate continentele.

Astfel că poți auzi după o nuntă:

— Vai dragă, ferice de Jenică. S'a cununat la Banu și s'a fotografiat la Packer. Mi-a spus că o s'o expue în geam peste trei zile, s'o vadă alde Ioneasca și să turbe. Mai ales că are rochie de tafta și găteală pe-o parte...

La înmormântare, de asemeni dricul așteaptă in deal, iar sicriul este adus pe umeri.

Asta de la o întâmplare pe care o țin minte și acum unii locuitori.

Murise un țicăuan și i s'a adus dricul acasă.

Pe când însă convoiul urca atâtea hârtoape întortochiate, sicriul a sărit de pe dric, ajungând în mijlocul străzii.

Mortul a ieșit afară și a început să se rostogolească la vale, întorcându-se acasă, spre groaza moștenitorilor cari îi și împărțiseră averea.

De aceia e mai recomandabil ca dricul să aștepte în deal iar sicriul să fie adus pe brațe.

**Porcul și bărbatul**

Dacă vezi un țicăuan, chiar doi sau trei, mergând veseli nevestele de gât și îi întrebi unde merg, poți fi sigur că vor răspunde:

— La Bercu să facem un adălmaș.

Iar dacă vezi pe un altul amărât și cercetezi unde se duce, îți va spune:

— Mi s'a 'nbolnăvit un cal. Mă duc la Bercu să mai uit de necazuri...

(Continuarea în pag. 2-a)

## Din toată lumea

### Un film bucureștean — Procesul Ciulei

*Patronii sălilor de spectacol din Capitală, o duc prost de tot! Și asta din pricina reprezentațiilor gratuite pe care le oferă publicului, Curtea cu Juri. Bucureștenii dau buzna să vadă cel mai modern film din viața Capitalei. Iată numai câteva capitole din acest interesant spectacol: Misterul morții Titei Cristescu. Crimă sau sinucidere? Dansul celor 10 milioane. Sticluța cu otravă. Migdale amare. Dragoste si pasiune. Minciună și adevăr. Iubire și... bătaie..*

*Publicului i se desfășură în fața ochiului scene de tragedie, dramă și comedie. Actorii joacă minunat. Nici că se putea un film mai bun, care să ne dea o idee fidelă a moravurilor societății din Capitala țării...*

*Eroii pasionantului film depe ecranul Curții cu juri—o repetăm — joacă admirabil. Ei trăesc. Sunt în carne și oase. Exceptând pe Tita Cristescu care a dus în mormânt secretul unei existențe tragice..,*

m. c.

### Moartea celui mai cinstit țigan

La țigani, mai mult ca la orice popor din lume, cinstea e o virtute rară.

Deaceia, numeroși țigani din toată Europa, au ținut să asiste la înmormântarea lui Wenzel Bendusek—un bulibașă dintr'o localitate ungară, care a murit zilele trecute, în vrâstă de 56 ani.

Wenzel Bendusek era supranumit „Cel mai cinstit țigan din lume". El nu a avut niciodată de furcă cu poliția. Era de o cinste exemplară și și se bucura de o influență covârșitoare asupra celorlalți tovarăși ai săi.

Cortegiul mortuar care l-a dus pe Bendusek la locul de veci, era format din sute de care cu corturi și numeroase orchestre ce jeluiau pierderea celui mai cinstit și bun țigan depe glob.

### Culoarea preferată de copii!

Intr'un oraș din Franța, profesorii, vrând să afle care este culoarea preferată de copii, au procedat în fclul următor:

Copiii—elevi și eleve—aveau în fața pupitrului câte 4 bucăți de hârtie: albastră, galbenă, roșie și verde. Ei trebuiau să răspundă care este culoarea ce le place mai mult.

Un număr de 55 copii s'au pronunțat pentru culoarea albastră; 43 au fost pentru verde; iar 45 au preferat culoarea roșie și galbenă.

Dintre fete, 30 s'au decis pentru culoarea verde, 26 pentru albastru, 23 pentru roșu și 16 pentru culoarea galbenă. Iar băeții au votat după cum urmează: 29, culoarea albastră și galbenă; 22 culoarea roșie, și 16, culoarea verde.

După cum se vede, fetelor le place culoarea verde, iar băeții preferă culoarea albastră.

### Recordul fidelității!..

Acum câteva zile a fost sărbătorită la New-York (America) doamna Elisabeth Müllers,—o venerabilă bătrână în vrâstă de 100 ani—care a bătut unul din cele mai rare recorduri,—și anume, recordul fidelității!..

Elisabeth Müllers avea etatea de 25 de ani când s'a măritat. Dar în anul 1861 izbucni războiul în Statele-Unite și soțul ei muri în lupte. Ea jurase bărbatului fidelitate eternă. Au trecut de atunci 75 de ani și în acest timp ea nu și-a călcat niciodată jurământul. A rămas credincioasă soțului mort timp de trei sferturi de veac. E un record destul de neobișnuit!..

### Cu călușul în gură!...

La o mare fabrică textilă din Lancashire (Anglia) unde munceau la un loc câteva sute de bărbați și femei, a izbucnit zilele trecute un grav conflict.

Lucrătorii pretindeau că tovarășele lor de muncă, aproape tot timpul, mai mult vorbesc decât fac treabă. Barbații au avertizat conducerea fabricei, că dacă nu se vor lua măsuri urgente spre a pune stavilă gurilor femeești — sunt decișI cu toții să declare grevă!

Direcțiunea fabricii, când a văzut că lucrurile iau o întorsătură primejdioasă, a luat o hotărâre eroică: Toate femeile lucrătoare au fost obligate ca în timpul orelor de lucru, să poarte în gură un mecanism special, care nu le permite nici macar să spuie un cuvânt.

Bărbații sunt acum mulțumiți că pot lucra în liniște!...

In schimb, femeile sunt foc și pară!...

Cetiți în pag. IV-a ULTIMA ORA

## După căderea orașului Toledo

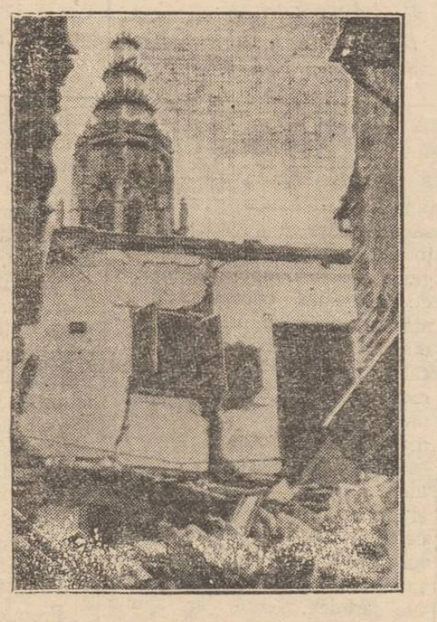

Iată aspecte din frumosul oraș Toledo, în jurul Alcazarului, după luptele care s'au sfârșit cu victoria trupelor rebele.

Acuma, naționaliștii rebeli înaintează repede asupra Madridului.

## „Omul cu Mârțoaga"

### spectacol de prestigiu european

**— Două convorbiri, cu autorul și realizatorul, în zori de zi, după repetiție generală —**

Astăzi seară, Teatrul Național ridică oficial cortina, reprezentând celebra comedie românească „Omul cu mârțoaga" de G. Ciprian.

La repetiția generală care a avut loc în prezența autorului, norocosul dramaturg d. *G. Ciprian* ne-a dat câteva lămuriri asupra premierei inaugurale:

**Sunt mulțumit de totul!**

— „Sunt măgulit că Iașul— ne-a spus d. G. Ciprian—își deschide porțile teatrului cu piesa mea.

Atențiunea d-lui director Emil Serghie este o dovadă mai mult că această lucrare se bucură nu numai de simpatia marelui public, dar și de stima cunoscătorilor.

Repetiția merge bine și iscusita r e g i e a prietenului George Mihail Zamfirescu, atât ca montare cât și ca interpretare, dă textului multă viață și mult colorit.

In rolul arhivarului Chirică, iubitorul de oameni și de gloabe d. Gh. Popovici, cu firescul și comunicativitatea sa, va creia o răscolitoare și pitorească figură de vizionar.

D. Rovințescu, în rolul prietenului Vaarlam, va fi la dinsul acasă. Cârn, inteligent și burduhănos, nu-i lipsește nimic din aceace textul cere unui autentic interpret.

Dl. N. Meicu va fi un remarcabil inspector general, dînd acestui greu rol o adâncime și o expresivitate de foarte bună calitate,

Partitura ingrată a egoistului Nichita, care scoate din minți pe soția arhivarului, este deasemenea în mâini sigure. Dl. C. Mitru va fi un Nichita insinuat și pătimaș.

D-na Sandina Stan face în rolul principal femenin dovada unui temperament cu adânci rezonanțe interioare,— lucru destul de rar la... cucoanele frumoase.

In rolul Firei, devotata slugă a arhivarului, d-na Florica Sterescu va avea prilejul să dovedească o nouă fațetă a talentului său; iar d-na Ecaterina Ionescu, într'un mic rol episodic, va ilustra adevărul că: nu există roluri mici pentru cei înzestrați.

Dl. N. Șubă în proprietarul casei; d. C. Sava în directorul școalei; d. Șt. Ciubotărașu în stăpânul calului; d. R. Ionașcu în ideologul precum și d-nii P. Varduca, I. Lascăr și C. Moruzan, vor întregi în chip strălucit ansamblul.

In rolul unuia din copii,

(Continuarea în pag. 2-a)

COMBATE GRIPA **TESTA** ANTINEVRALGIC NEÎNTRECUT **TESTA** SCADE ARSIȚA

**Atelierele de Croitorie**
**Munca Iașilor**
ng jând o maestră dela Paris
specialistă în
Tailleur-uri, Pardesie, Rochi
— *Lucrează cu prețuri foarte convenabile* —
**STRADA LASCAR CATARGI**
colț cu str. Codrescu

**Ocazie rară** pentru că lichidează
Doritorii care vor să se servească cu vin de
**COTNAR VECHI cu 40% reducere**
să poftească la renumitul local **Manaș Canter**
STR. LOZONSCHI vis-a-vis de Sem. Veniamin Cost.
SE GĂSESC ȘI BUTOAIE DE VÂNZARE

**ilgo** I. GOLDȘTEIN
Str. Lăpușneanu 32
Permanent asortat în stofe din cele mai noi țesături și culori p. pardesie, demiuri, paltoane, costume. Raion special cu pardesie, trench-coaturi, fulgarine.
**Toate cu prețurile cele mai convenabile**
— — — Atelier special de croitorie — — —

**Imbătrânire timpurie**
PRIVIRE obosită, tenul ofilit melancolic, îngroșare și transpirație neobișnuită, predispoziție la migrene, sunt cauzele constipației, de care sufăr adesea tinerile femei,
**un-2 TYP luat**
numai seara în timpul mesei,
**previne și vindecă constipația, regulează plăcut scaunul, decongestionează tenul și privirea.**

Voiaj HAPAG în jurul lumii
**10 Ianuarie—25 Mai 1937**
efectuat cu luxosul transoceanic „Reliance"
RUTA: New-York, Madera, Maroco, Gibraltar, Insulele Baleare, Spania, Riviera Franceză, Villefrance, Italia, Grecia, Turcia, Palestina, Egipt, Somaliile Franceze, India, Ceilon, Colombo, Malaya, Malaca, Siam, Singapore, Java, Bali, Filipine, China, Shangai, Japonia, Cobe, Yokohama, Havai, California, Los Angeles, Canalul Panama, Cuba, Havana, New-York.
Prospecte și inscrieri la: Hamburg-Amerika Linie"
S. A. R. București, Calea Victoriei 84.
Repr. IAȘI—Str. Lăpușneanu 20

In acest an școlar, dv. vă puteți aproviziona numai de la
**Librăria Națională**
S. PERITZ

**AZI la ROXY** triumful cinematografiei moderne
Deschiderea stagiunei cu 2 filme mari nevăzute în Iași
**Shirley Temple în Micul rebel**
Al 2-lea film
**Secretul lui Buda**
cu Warner Oland
SILY SIMPHONIE și JURNALUL complectări.
Prețuri modeste de premiere:
Parter 22, Balcon 15 la matineuri
12 și 8 lei plus timbrele.

PUBLICAȚIE

Se aduce la cunoștința celor interesați că în ziua de 15 Octomb. 1936 ora 5 p. m. se va ține licitație publică a doua oară cu oferte închise la liceul de fete „Oltea Doamna" str. I. Gh. Duca 10, pentru furnizarea internatului pe anul școlar 1936 | 1937 cu alimente (carne, grăsime, uleiuri, pâine, lapte, coloniale și brânzeturi).

Licitația se va ține în conf. cu art. 88—110 incl. din Legea Contabilității Publice, Reg. O. C. L. normelor publicate în M. O. No. 127 din 4/VI/931

Garanția va fi de 5% în numerar sau efecte garantate de stat.

Caetul de sarcini și condițiunile de predare se pot vedea la cancelaria școlii în zilele de lucru între orele 9—12.

Președ. Comitetului Școlar,
*Dr. Stefanescu*

Purgativul cel mai bun? Pilulele de Slănic!

**CINEMA PHOENIX**
Astăzi până Duminică
Noul film
**Studentul din Praga**
O realizare după romanul scriitorului Ewers.
În rolurile principale:
Adolf Wohlbruck
Dorothea Wieck
și Theodor Loos
Al doilea film
**David Copperfield**
după opera marelui romancier Charles Dickens.

Cel mai eficace purgativ? Numai Pilulele de Slănic

**DURERI DE CAP**
ORICÂT DE APĂSĂTOARE, ORICÂT DE GRELE
COMBATE SIGUR NUMAI
**NOVAL**
NU ATACĂ INIMA. NU IRITĂ RINICHII
Cereți la farmacii cutia originală.

DOCTOR
**A. SOCOLOVSCHI**
fost asistent la Spit. Colen tina
Specialist în boli și operațiuni
de NAS, GAT și URECHI
*Inhalație cu ozon (electr.)*
*electroterapie, raze, inalță frecvență*
Cons. 8½—9½ și 12—2; 4—7
*Iași str. Cuza Vodă 42*

**CINEMA SIDOLI**
Astăzi și în zilele următoare
De la ora 3 fără întrerupere până la 12 jum. 2 mari filme
2 mari premiere cu prețurile
**18 și 8 lei**
**Paul Muni**
în cel mai mare rol din cariera sa' din filmul milioanelor de dolari
**Dușmanii omenirii**
împreună cu fantastica înscenare
**Ce va fi mâine**
— Secolul viitorului —
după nemuritorul H. G. Wels în care se vor vedea grozăviile și pustiirile războiului de mâine

DOCTOR
**A. Dascăl**
*Boli interne*
*Venerice și Sifilis*
Tratamentul blenoragiei la bărbați și femei.
*Diathermie urologică și generală.*
Consultații și tratamente 7½—10 a. m. și 2—9 seara
Duminica 9—12 a. m.
*Iași, str. Cuza Vodă 42*
*vis a vis de Camera de Comerț*

# Serbătorirea unei promoții
## a Seminarului Sf. „Gheorghe" din Roman

Promoția anului 1926, de la Sem. „Sft. Gheorghe" din Roman, și-a sărbătorit în ziua de Duminică 20 Sept. a. n. împlinirea a 10 ani de la absolvire.

Prin bună voința P. S. Episcop Lucian al Romanului, slujba duminicală la Catedrala Episcopală, s'a slujit de un sobor alcătuit din următorii preoți ai promoției: Pr. Gh. A. Dăscăliței, confesorul garnizoanei Roman, Pr. I. Grosu-Putna, Pr. V. Pâslaru-Roman și Diaconul N. Luchian de la Mit. Moldovei. La Stt. Liturghie a luat parte și P. S. Episcop Lucian, precum și părintele director al seminarului, însoțit de corpul profesoral. Răspunsurile la Liturghie, au fost date de corul episcopiei, condus de distinsul profesor Pascu.

Predica cu tema: „Ce ar folosi omul de ar dobândi lumea toată, iar sufletul și l-ar pierde?" (Matei 16, 26), s'a ținut de către părintele Gh,, Ciocan din București. A urmat apoi oficierea unui Te-Deum de mulțumire, după care imediat a luat cuvântul în numele promoției Pr. Icon. Claudiu Petrovfci-Baia, cu următoarea expunere:

Arătând dorința, ce au avut-o foștii colegi ai promoției 1926—aproape în majoritate completă preoți—de a se reîntâlni la 10 ani de la absolvire: 2. anunțând felul cum se va desfășura programul reuniunei; 2. aducând cuvenitul cuvânt de recunoștință, al foștilor elevi, pentru profesorii care li-au dăruit lumina sufletească; 4). mulțumind tuturor celor care au contribuit la reușita sărbătorirei.

*

Masa de la 12 s'a luat în sufrageria seminarului, împreună cu elevii și în prezența părintelui director Ic. Gh. Vlad, căruia promoția — pe această cale— îi aduce cel mai viu și călduros cuvânt de mulțumire, pentru înlesnirile de tot felul făcute. Trecându-se la vizita seminarului, s'a constat o completă schimbare și reînoire.

Remarcăm în deosebi admirabila sufragcrie a internatului, construită într'o corectă arhitectură românească și sala de festivități, încăpătoare mai mult de o mie de persoane și care așa cum este, se prezintă ca cel mai frumos amfiteatru seminariat din țară.

Toate îmbunătățirile făcute seminarului din Roman și care îl valorifică printre primele internate, scot în arătare strădania și devotamentul fostului director Pr. Ic. I. Vornicel ctitorul de după războiu al acestei școli preoțești; și continuitatea în același spirit, pe care o evidențiază la conducerea seminarului, actualul director, Pr. Ic. Gh. Vlad.

*

După amiază promoția s'a presentat la recepția oficială dată de P. S. Episcopul Lucian al Romanului și apoi a vizitat pe foștii ei profesori: D-l C. Grigoraș-directorul Liceului Roman, Pr. Ic. Gh. Vlad dir. seminarului, Pr. Gh. Nițu, d-l A. Epure și Pr. Ic. V. Iordache, fostul spiritual al promoției. De asemenea a fost vizitat și părintele Isaia Cotlaret, Economul internatului.

Seara, profesorii și promoția s'au fotografiat în cancelaria seminarului și apoi împreună au cinat în sala de festivități. La cină s'au rostit simțite cuvântări în ordinea următoare: Pr. Ic. Vlad, Pr. Ic. Iordache, D-l C. Grigoraș, Pr. Gh. Ciocan, Diac. Luchian, Pr. Ic. Petrovici Pr. I. Grosu, Pr. Gh. Beriilă și pr. Boeru. După această agapă frățiască, s'a luat în discuție și s'a hotărât înființarea: „Asociației Absolvenților Seminarului din Roman" și crearea unei burse seminariale.

*

A doua zi Luni 21 Sept. colegii au mers la mormântul profesorilor trecuți din viață, unde s'a oficiat un parastas și s'au depus flori, iar apoi către seară, cu greu despărțindu-ne, fiecare am luat cale întoarsă spre căminurile și rosturile noastre preoțești.

Insemnăm, ca un lucru ce a întristat adânc sufletul promoției noastre, faptul că nu am putut avea între noi și nici vizita, pe cel mai drag al nostru profesor și părinte sufletesc, Preotul Ic. I. Vornicel, fostul director al serii noastre.

P. C. Sa era plecat din localitate și subt impresia încă adânc dureroasă, a unui năpraznic doliu famillar. Depe paginele acestui ziar trimetem P. C. Sale, caldul și respectosul nostru salut și firesc omagiu.

PREOT
**Icon. Claud. Petrovici**

# Viața cu și fără haz a țicăuanilor
**(Continuarea din pagina I-a)**

Bucuria ca și necazul țicăoanii și-o manifestă la Bercu, cea mai veche cârciumă din Țicău, acolo unde moșii și strămoșii lor au făcut acelaș lucru.

Numele cârciumei a rămas după întemeietor și așa i se spune și actualului proprietar deși se prea poate să nu-l cheme Bercu,

Aici se opresc și lăptăresele din Aroneanu sau Dorobanți să-și facă socotelile sau să se încălzească cu o secărică.

Când au intrat, tocmai se întâlniseră două lăptărese în fața unui „sfertișor".

— Ci mai faci cumătră Catrino; la târg?

— Iaca la târg, cu „blidoanele".

— Ia treci încoaci și cinstești un păhăruț, să-ți mai treacă necazu, că te văd c'am amărâtă...

— Păi cum să nu fiu. Iaca se 'nplinește o lună de când zace bărbatul și nu s'arată semne de 'ndreptare. Ba acu trei zile ni s'o 'nbolnăvit și porcu...

— Arăca'n de mine. Trage paharu ista. Lasă c'or să se 'ndrepte și porcu și bărbatu...

— Acu bărbatu ca bărbatu... da mă tem de porc că tare-s scumpi acu în preajma iernii.

I. NEACȘU

*Urmează: Duminică'n Țicău. Țicăuanii și Creangă.*

Cronica Sporturilor

# Victoria c.f.r învinsă
## Macaby-Hacoah, a terminat la egalitate cu Unirea c.f.r. Pașcani
**1—1 (0-0)**

Macaby-Chișinău, o grupare necunoscută până Duminică, a lăsat o impresie bună. Oaspeții inferiori fizicește ieșenilor, au întrebuințat o tactică sănătoasă, jucând tot timpul pe jos, prin „passe" scurte, câștigând teren și în apropierea „buturilor" lansau extrema dreaptă (Lehnick II) care marca ușor. In acest mod a obținut izbânda.

„Victoria c. f. r.", a jucat desorganizat. Linia de mijloc, cu excepția lui Zaharia, a fost sub așteptări și apărarea imediată a concurat la scorul de 3—1 pentru Macaby-Chișinău.

Arbitrajul d-lui Protopopescu, suficient.

*

Macaby-Hacoah, a jucat Duminică la Pașcani, cu „Unirea cfr." pentru campionatul districtual. Ieșeni s'au comportat bine, desfășurând un joc spectaculos, fiind aplaudați de public.

Prima repriză, se termină fără a se fi marcat. Iar a doua repriză s'a încheiat cu rezultatul 1—1.

D-l Șicaru a arbitrat imparțial și cu multă autoritate.

Macaby-Hacoah, se menține în fruntea clasamentului districtual.

*

Textila" a învins din nou pe „A. S. Ripiceni" cu 2—0. Punctele au fost marcate de Loschek și Pipa I.

Matchul de la Ripiceni, a prilejuit un serios antrenament pentru textilieni, care vor juca Duminica aceasta la Brașov cu I. A. R.

*

Campioana națională de Wolley-Ball, C. F. R. București, va juca la Iași în zilele de 10 și 11 Octombrie. Turneul, e organizat de asociația sportivă și muzicală Macaby-Hacoah.

S. M.

Invitație pentru
# Expoziția C. Agafiței

In str. Lăpușneanu (vis-a-vis de palatul în construcție al telefoanelor) s'a deschis expoziția de pictură CONST. AGAFIȚEI.

Intre alte lucrări, artistul expune câteva panorame ale Iașului și diferite monumente ieșene lucrate cu o tehnică ce face cinste talentului său.

Pentru aceste lucrări pur ieșeniste, credem de cuviință să invităm pe toți domnii șefi de autorități și instituții particulare, spre a se osteni să viziteze expoziția Agafiței și să rețină lucrări cum n'am mai avut la Iași, oferite pe prețuri mai mult decât modeste.

E o invitație la care socotim că vor răspunde toți acei ce simt ceva pentru Iași și talentele lui.

E păcat ca bucăți ca acele expuse de Agafiței să nu cinsteacă pereți de instituții, plini cu atâta mâsgâleală cumpărată cu mulți bani, dar și cu multă ploconeală.

Și e o datorie pentru noi toți de a încuraja unul din artiștii cu care Iașul se mândrește.

# Informații

x **Campionii de tennis** care sosesc în Iași, vor lua Duminică dejunul la Corso, și masa de seară la Expoziție; iar Luni vor lua dejunul la Florica și masa de seară, în cursul căreia li se va oferi un banchet, la Școala de Menaj. Publicul ieșan va fi admis să admire vedetele naționale de la mesele vecine; bine înțeles, plătindu-și tacâmul.

x Ministerul de finanțe a făcut cunoscut Administrației de plăți noile taxe ad-valorem la țuică și rachiuri de fructe și drojdie pe trimestrul Octombrie.

Aceste taxe au fost urcate. Astfel la țuică, dela 0.275 lei gr., a fost urcată la 0.325, iar la rachiuri dela 0.275 la lei 0.332.

x **Dau de suflet** o fetiță blondă, în etate de 6 luni.

Doritorii a se adresa la Florica Timofti din Cartierul Bejan.

*

*Crema Khasya hrănește epiderma, netezește pielea și strânge porii.*
*Depozit: Farmacia Poliak*
*Str. Ștefan cel Mare. Telefon 235*

x Administrația financiară a primit eri un acreditiv de 1.900.000 lei pentru plata funcționarilor justiției.

Pentru azi se așteaptă celelalte acredttive.

x **Gânduri Barbare"** este titlul unui original volum de poezii, care va apare în luna Octombrie.

Autorul care ne face plăcuta surpriză, prezentând în acest volum, crîmpeie din sufletul frământat al acestei generații, este cunoscutul avocat M. Gr. Constantinescu.

Prefațat de dl. Ionel Teodoreanu, volumul acesta va fi surpriza sezonului literar.

x **Tusa și Răgușeala** în bronchitele gripale dispar repede cu *Pastilele de Eucalipt Benzomentolate Dr. Ratianu* aprobate de Consiliul Sanitar Superior. Indicate în toate afecțiunile pulmonare, laringite, astmă, desinfectează plămânii, ușurează respirația. Depozit Farmacia Dr. Ratianu, Iași Cuza Vodă 48.

**V'ați intoxicat? Luați îndată Pilule de Slănic**

# „Omul cu Mârțoaga"
**(Continuarea din pagina I-a)**

precocele talent al d-rei Raluca Zamfirescu.

Să mai reamintesc că va fi un succes de calitate, și că sunt mulțumit?"..a încheiat d. G. Ciprian declarațiile făcute...

**Spectacol de prestigiu european**

După autor, am vorbit cu d. *George Mihail Zamfirescu*, realizatorul spectacolului.

— „Convorbire, tocmai acum, despre spectacolul de deschidere? Vai de mine! Nu se poate s'o amânăm pe mâine? Fii bun și găsește un moment mai prielnic. Nu uita că sunt după o repetiție care a ținut exact 11 ore și 35 minute, fără întrerupere. Prea mari eforturi și prea multă muncă!... Mulțumesc, ești foarte gentil, dar să nu uităm că „Omul cu mârțoaga" cu care deschidem stagiunea, este o operă dramatică de prestigiu european și ca atare, merită cu prisosință omagiul unor eforturi comune, care tind la o realizare scenică sortită să egalizeze, mai mult sau mai puțin, valoarea indubitabilă a textului.

Ciprian? „Bătrânul meu prieten"... Am împărțit împreună și bucuriile dar și tristețile acelei minunate toamne a anului 1927, când am debutat amândoui ca autori dramatici. Ne surâdea, cum s'ar spune un... viitor strălucit. Din fericire, pronia a avut grija să ne lase tot săraci, așa cum ne șade bine și iată că ne-am întâlnit și la Iași, ca la București în 1927, doi „pârliți prinși de coada mârțoagei lor".

...Un motiv în plus, prin urmare, să nu cruțăm nici un sacrificiu, eu și interpreții, ca să asigurăm spectacolului de deschidere și „Omului cu mârțoaga" toată strălucirea unui eveniment cultural. Acum nu pot decât să le mulțumesc colaboratorilor mei: actori, pictori scenografi, personal technic, pentru entusiasmul cu care m'au urmat într'o realizare pe care eu o închin, cu toată evlavia, așezământului nostru de cultură prin teatru și prietenului Ciprian"...

*

Premiera din astăseară scontăm că va fi de bun augur pentru stagiunea Teatrului Național.

ȘBILȚ

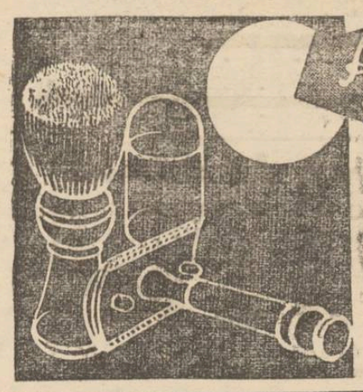


# In marginea actualităţii

### Yahtul d-lui dr. Costinescu

D. dr. Costinescu, ministrul sănătăţii, a fost eroul unei nostime întâmplări.

Plecând dela Constanţa cu iahtul d-sale, împreună cu cîţiva prieteni la Varna, a fost prins pe drum de furtună.

Iahtul, foarte uşor, a fost aruncat de valuri, în apele bulgăreşti, pe un banc de nisip.

D. dr. Costinescu şi însoţitorii s'au înapoiat la Constanţa cu automobilul dar iahtul a rămas să fie adus la mal şi reparat.

Zilele acestea ministrul sănătăţii a primit nota de plată din partea autorităţilor bulgare pentru repararea iahtului: *trei sute mii lei.*

S'au răzbunat bulgarii pe ministrul nostru!

### Urare...

D. Iancu Zipa întâlnindu-l zilele acestea pe d. Alfons Herovanu i-a urat succes în alegerile dela Camera de Muncă.

Când se va întâlni cu d. Gheorghiadi, îi va face aceleaşi urări?

### Jocurile de noroc

Se ştie că s'a votat o lege prin care jocurile de noroc sunt cu desăvârşire interzise.

Or, jocurile, continuă.

Un ziar relatează că numai în Capitală funcţionează şaizeci de cluburi.

La ce mai trebuia legea?

Doar să sporească şperţuiala...

### Tardivitate

Vicarul Mitropoliei, P. S. Moglan, întâlnindu-se ieri cu d. Xenofon Eraclide, l-a întrebat:

— Ce mai faci domnule ajutor de primar? Dar d. Racoviţă?

D. Eraclide a surâs cam jenat.

P. S. Vicar rămăsese cu 20 ani în urmă.

### Caz semnificativ

La un magazin de consum din Piaţa Unirei, un client a cumpărat articole alimentare de peste o mie lei.

El se întorcea în aceiaşi seară la Berlin, unde a declarat că se simte lipsă de alimente.

Ştirile telegrafice de ieri confirmă situaţia aceasta din Germania.

### Se speculează sarea

Cartelul sării a provocat în ultimile zile lipsa sării la Iaşi.

Se urmăreşte astfel urcarea preţului actual.

Unii săteni s'au improvizat în negustori de sare.

N'avem destule saline?

### Automobilism

D. Bobiţă Velciu, directorul prefecturii de judeţ, şi-a cumpărat şi d-sa maşină personală.

Alt şef de autoritate a cerut catalogul noilor modele de automobile, spre a-şi alege unul.

### Cele două tactice

*D. prof. G. Zane. vorbind de chestiunea aşa numită a celor două tactice, sau mai bine zis a celor două atitudini faţă de Coroană, a declarat:*

*— „Atât o tactică ce ar tinde să pună în conflict partidul cu naţiunea, cât şi o tactică ce ar avea ca rezultat crearea unui conflict între partid şi Coroană, este menită de a face dificilă şi chiar imposibilă realizarea scopului pentru care partidul a fost creat şi a nega însăşi raţiunea de a exista a partidului.*

*„Deaceia comitetul executiv central a hotărât că partidul nu poate să aibă decât o singură tactică şi in execuţia ei o singură metodă faţă de Coroană, acea anunţată de către d. Ion Mihalache, dela începutul preşidenţiei d-sale şi până astăzi în mod constant".*

L. PAUL

# Interesanta şedinţă de aseară

## a Consiliului de higienă a oraşului

Facem un scurt rezumat al importantei şedinţe a consiliului de higienă municipal, prezidată de d. primar Osvald Racoviţă, asistat de d. dr. N. Cădere, medic şef.

**Mortalitatea infantilă**

Cu emoţie, d. dr. Cădere, se ocupă de mortalitatea infantilă şi cu date statistice dovedeşte că mortalitatea în laşi a copiilor mici, inspiră îngrijorare, fiind una din cele mai mari pe ţară.

Se impune crearea cât mai repede a centrului de protecţiune a mamei şi copilului şi a dispensarelor pe regiuni. Medicul şef a fost ascultat cu o vie atenţiune.

D. profesor dr. Bălteanu, în aceiaşi chestiune, spune că centrul de ocrotire ar fi şi un mijloc de educaţie pentru mame. Afirmă că centrul va lua negreşit fiinţă şi apelează şi la concursul primarului.

D. Osvald Racoviţă spune că a dat tot concursul, făcând chiar o donaţie în acest scop ministerului sănătăţii.

— „Mai aştept puţin, zice primarul — şi dacă întârzie prea mult, vom anula donaţia făcută ministerului".

**Febra tifoidă**

De la ultima şedinţă şi pînă azi s'au înregistrat 40 cazuri de febră tifoidă.

Azi, în urma măsurilor luate, spune d. dr. Cădere—epidemia poate fi considerată stinsă. Medicul şef desminte că o schimbare s'ar fi operat în felul de a cloriniza apa. Cere să se menţie sistemul precomizat de consiliul de higienă.

D. inginer Antistescu crede că s'ar putea reduce cantitatea de clor. La aceasta se opune d-nii dr. Bălteanu şi Cădere,— înainte de a se verifica aparatul de clorinizare.

Primarul e de acord şi se alege o comisiune de verificare.

**Şi Societatea apelor**

D. dr. Cădere dă cetire unei ordonanţe ministeriale, prin care şi societăţile aferente comunei au a cere autorizarea serviciului sanitar.

D. primar Osvald Racoviţă crede că aceasta nu se referă la Societatea apelor, creată prin lege specială.

„De altfel, — zice primarul societatea se supune la toate exigenţele sanitare şi noi veghiem ca societatea să-şi îndeplinească cu sfinţenie îndatoririle.

**O lovitură de senzaţie**

D. dr. Iamandi, medicul despărţirei a treia, produce o gravă destăinuire. Spune că are impresia, chiar în Sărărie, că unii proprietari sunt toleraţi în refacerea instalaţiunilor lor, ceia ce nu se face la alte proprietăţi. D. dr. Iamandi promite să dea amănunte direct conducerei Societăţii apelor.

La întrebarea noastră, d. Ilie Criveanu, unul din directorii societăţii apelor, ne spune că cele susţinute de d. dr. Iamandi nu pot fi întemeiate, de oare ce societatea nu tolerează nici un abuz de acest fel şi controlează în permanenţă".

DAN

— La cumpararea covoarelor orientale —
de orice mărime, adresaţi-vă direct primei surse
**TEBRIZ**
EXPOZIŢIE PERMANENTĂ
Strada Lascar Catargi No. 43
Cumpărând la prima sursă realizaţi 50 la sută reducere faţă de ambulanţi. Rugăm a ne vizita spre convingere

DE INCHIRIAT în plin centru, una sală 120 m. p. cu subsol mare (construcţie nouă) bună pentru depozit sau industrie. Instalaţia de apă, canal, cablu motric.
A se adresa proprietar
*N. D. Kaiserman*
Str. Ipsilanti No. 17

AUTOMOBIL Oakland perfectă stare, de vânzare; str. Păcurari 53.

CAUT cameră nemobilată cu antreu, baie, closet eventual şi bucătărie pentru ofiţer necăsătorit. Adresa la ziar.

DOUĂ CAMERE luminoase la subsol, de închiriat în str. Vasile Conta No. 21. A se adresa C. Staig strada Trei Erarchi 9.

PIANINA de vânzare, în bună stare. A se adresa la ziar pentru P.

VINDEM eftin d in cauza plecării casă cu două apartamente, 600 m. p. cartierul Toma Cozma. A se adresa la Observatorul Astronomic Copou.

MAG. „KARLSBAD" din Piaţa Unirei 6 din cauza lichidării, desface mărfurile de sticlărie cu preţuri extrem de reduse.

DURERI DE DINŢI
ALUNGĂ IMEDIAT
NOVAL
CALMANTUL IDEAL
NU ATACĂ INIMA, NU IRITĂ RINICHII
Cereţi la farmacii cutii originale

**Parcele de vînzare în Alea Principesa Maria**
A se adresa la Banca Emanoil Marcovici, Iaşi str. Ştefan cel Mare No. 15.

# Cronica judiciară

**Atatchi definitiv condamnat.**— Curtea de apel secţia I s'a pronunţat ieri în recursul faimosului bijutier Nuhăm Atatchi şi a asociatului său Kipervaser din Chişinău, acuzaţi de furt şi tăinuire în prejudiciul bijutierului ieşan d. Lazăr Iosef.

Curtea a respins apelul ambilor inculpaţi în ceiace priveşte pedeapsa penală (primul fiind condămnat la 6 luni şi al doilea la 2 luni închisoare) — casând sentinţa în ceiace priveşte despăgubirile civile fixate de prima instanţă la 300 mii lei.

*

**Nerespectare de convenţie.**—In urma reclamaţiei d-nei Zoe Gh. Mârzescu, parchetul a trimis în judecată pentru abuz de încredere, pe comerciantul Aron Froimovici din Şos. Păcurari, azi stabilit la Vaslui.

D-na Mârzescu a încredinţat acestuia o cantitate de vinuri spre desfacere în valoare de 98 mii lei, având convenţia ca după desfacerea mărfei să achite banii şi să restitue obiectele încredinţate cu inventar.

Acesta însă n'a respectat convenţia,—însuşindu-şi o parte din marfă.

*

**Condamnare.**—Tribunalul a condamnat la 1 an închisoare pentru dare de foc, pe D. Aciobăniţei din Perieni, reclamat de d-na Maria Răileanu din acea comună.

*

**Conflict electoral.**— Dl. N. O. Mărgărint preşedintele Camerei de Muncă, a introdus o reclamaţie la parchet prin care susţine că este terorizat de oamenii d-lui senator Alf. Herovanu, cari vin la Cameră cu diferite pretenţiuni.

*

**Abuz de încredere.**— Dl. A. H. Cahan din str. Vasile Lupu 97, a reclamat la parchet pe d. Leib Candel din str. C. Negri.

Reclamantul a încredinţat acestuia mărfuri în sumă de 20 mii lei pentru a le plasa la negustori, şi şi-a însuşit contravaloarea.

*

**Apel.**— D. Moritz Segal din str. Nicolina 42, a făcut apel în contra hotărârei prin care a fost obligat la 10 mii lei d-lui Rubin Bazgher din aceiaş stradă.

*

**Curtea cu juraţi** îşi deschide azi seziunea de toamnă, având pe rol un proces de presă.

REP.

**După un chef oricât de mic Luaţi pilule de Slănic**

# Informaţii

x *Dl. Dr. Filip Stein* reîntors din străinătate şi-a reluat consultaţiile în str. I. C. Brătianu No. 112 pentru boli şi operaţii urinare (rinichi, beşică, prostată), venerice—syfilis. Consult. 8—9½ a. m. şi 3—6 şi 7½—9 p. m.

x *Dr. M. Segal* — medic de spital — specializat la Berlin, consultă şi operează boli de nas, gât şi urechi în strada Ştefan cel Mare 68 (casele Daniel) între 3-7 p. m. Telefon 560.

x *D-rul Panaite Zosin* dă consultaţiuni (nervoase şi interne) în str. Armeană 15, *de la 2—4 d. a.*

x *Doctor L. Cazac-Averbuch* şi-a instalat un aparat de *unde ultra-scurte* cu lampa de emisiune *(Ultratherm)* Str. Stroescu No. 18. Telefon 185.

x Părinţi, ingrijiţi-vă copiii anemici şi limfatici, dându-i Siropul Iodotanic Werner. Preparat de Farmacia Werner-Iaşi.

x Pentru „Monitorul Oficial" orice publicaţii se primesc la ad-ţia ziarului „Opinia".

**Pilulele de Slănic: purgativul ce nu face dureri.**

## In „Luna Moldovei"

# săptămâna fructelor şi a curei de struguri

## Un pavilion special la expoziţia dela Copou

*„Săptămâna fructelor şi a curei de struguri* a început la Iaşi acum 4 zile, fixându-şi „sediul" în parcul Expoziţiei „Lunii Moldovii".

N'a fost nici un fel de inaugurare, evenimentul coincidînd cu prezenţa guvernului la Iaşi şi deaceia fructul muncii d-lui *Spiridon Irimescu*, care a avut mandatul de a înfiripa sugestivul pavilion la expoziţia din deal, a trecut oarecum neobservat.

In peregrinarea noastră prin expoziţie, firește am făcut popas şi la „Pavilionul Viticulturii şi al Horticulturii".

*

Ne-am oprit mai întâi la standul *Şcoalei de Agricultură Miroslava* pe care-l prezintă celor care se interesează, dl. inginer agronom Al. Oancea.

Remarcăm prunele uscate, specialitatea şcoalei ieşene. Varietatea „Tulea" este cea mai prezentabilă.

Mai vedem excelenta miere de albine, a doua specialitate a şcolii; ţuica de prune şi tescovina, vinurile selection carrière 1935, şi superbii struguri coarnă neagră.

Şcoala din Miroslava face dever bun, căci având preţuri acceptabile, comenzile curg cu nemiluita...

*

In cadrul Sindicatului Viticol-Iaşi expun pepinierele şi producătorii din regiune.

Dl. *Spiridon Irimescu*, prezintă struguri de superioară calitate: Muscat de Hamburg şi o specialitate proprie Olivette noire, care se pot conserva perfect vreme de 6 luni, fără să mucegăiască, fără să se usuce ciorchinul şi fără să se stafideze.

Aceiaşi renumită casă expune pelin preparat special, vinuri aligotè şi prunele, foarte mari şi apetisante „Anna Späth".

Firma *I, C. Teodorescu* oferă spre gustare o fetească excelentă; nişte uriaşe piersici californiene (cântăresc până la 150 gr. una) şi piersicile „Noblesse d'Italie".

Podgoreanul *Vasile Iamandi* expune admirabile mere domneşti şi mere ananas; iar dl. *maior Iulian* prezintă struguri „Ceauş" cu boabele foarte mari; şi apetisante pere „Curé".

*Pepiniera Vişan* prezintă pere „Doyenne de Cobise" şi „Doyenne d'Hiver" până la 250 gr. una; pere „Curé" şi „Belle Angevine". Un exemplar din ultima calitate demonstrează pe un cântar că trage peste 500 gr. Aceiaşi pepinieră mai oferă o calitate de prune de aproape 70 gr. bucata.

Să mai relevăm şi calitatea Grasei de Cotnar care ne vine dela Vişan?

Pepiniera dela *Cotnari* expune vinuri din anii 1931 şi 1932. Varietăţi: grasă şi feteasca...

*

Colţul horticol atrage pe vizitatori şi îi reţine. *Cooperatwele* şi *Şcoala Agricolă Miroslava* se ilustrează cu verze enorme (peste 10 kgr. fiecare) şi cartofi colosali.

D-l *Sp. Irimescu* expune ardei mari galbeni şi o specialitate excepţională de vinete.

D. *I. C. Teodorescu* la fel.

Nişte praji enormi, de aproape 1,50 m. lungime, oferă privirii d-l *Ştefan Hagieff.* Grădina d-sale aduce deasemeni sfecle de 10 kgr. bucata şi pătrunjei de o frumuseţe unică.

Ferma d-lui *Ion Gheorghiu* excelează cu nişte bostani uriaşi,—aproape 50 kgr. unul, iar d-l Ing. *Gh. Enescu* din binecuvântata sa grădină a scos conopide măreţe.

Pentru cunoscători şi interesaţi, semînţăria *Alter Michel* prezintă diferite seminţe şi planşe...

*

Ca anexă a pavilionului horticol şi viticol, admirabil diriguit de d-l Spiridon Irimescu, funcţionează şi standul *„curei de struguri pe loc"*, foarte apreciat prin asaltul pe care îl dau vizitatorii expoziţiei din deal.

Sublinem că săptămâna fructelor mai continuă şi va ţine desigur mai mult de 7 zile...

P. GRANCEA

# Situaţie nelămurită

## în ceiace priveşte alegerile pentru Camera de Muncă

### Se impune un comunicat lămuritor

O situaţie cu totul neclară domneşte în ceiace priveşte alegerile pentru Camera de Muncă.

In ultimele zile ziarele au anunţat din diferite surse, că alegerile fixate pentru Duminecă 4 Octombrie, vor fi amânate, fără a se preciza cauza şi data când se vor efectua.

Ştirile acestea au pus în încurcătură grupările angajate în luptă, cari nu mai ştiu dacă trebue să continue sau să stopeze campania electorală.

Ceiace-i mai curios, e că nici preşedintele Camerei de Muncă d. N. O. Mărgărint nu e în curent cu situaţia reală, aşa că nici d-sa nu ştie ce are de făcut.

Intrucât mai sunt câteva zile până la data alegerilor, cei în drept ar trebui să deie un comunicat prin care să lămurească masele dacă alegerile au sau nu loc la 4 Octombrie.

des.

*Vă dor bătăturile? Distrugeţi-le cu „Coricol".*
*Depozit: Farmacia Pollak*
*Str. Ştefan cel Mare. Telefon 239*

*Constantin Rusovici*, aduce la cunoştinţa prietenilor şi cunoscuţilor că, Sâmbătă 3 Octombrie 1936 ora 11 a. m., va avea loc la Biserica din Satul Hârpăşeşti, parastasul de 40 zile a defunctei

**Maria C. Rusovici**

**IAR GODELL**

Godell cu expoziţia sa de oglinzi, a reuşit să aducă o notă de o inedită originalitate.

Deşi expoziţia e vârâtă în pasajul din Str. Lăpuşneanu vis-avis de Moca, e vizitată de numeroşi ieşeni.

Pe Sâmbătă, Godell mai expune o serie de oglinzi caricaturale.

Intrarea liberă.

**JAWOL**

Există multe antinevralgice, dar „JAWOL" e unicul în felul său. Combate sigur durerile de cap, nevralgii şi răceala.

La farmacii şi droguerii.

DIRECŢIUNEA GENERALA C. F. R.

## AVIZ

Direcţiunea Economatului c. f. r. va ţine **JOI 15 OCTOMBRIE a. c., un concurs pentru admiterea a 42 candidaţi în Şcoala Medie de Economat.**

Inscrierile până la data de 1 Octombrie a. c.

Condiţiile se găsesc publicate în Foaia Oficială c. f. r. Nr. 886, care poate fi consultată la toate staţiile sau organele centrale şi exterioare c. f. r.

Gradul de cultură cerut: bacalaureat, şcoala superioară de comerţ, şcoâla superioară de meserii, sau titluri echivalente.

No. 536-1017 col.

Economatului

# ULTIMA ORĂ

## Influenţa devalorizării unor monete

### asupra vieţii noastre economice

### Inviorare la Bursa Bucureşti

Bucureşti 1 Oct. — Toate cursurile efectelor şi devizelor au înregistrat ieri după amiază o urcare simţitoare.

Efectele cel mai mult căutate au fost ale societăţilor S. T. B., Mica şi Letea.

Operaţiile au fost limitate, cei care au refuzat sa vândă sperând să obţie astăzi un preţ muit mai mare.

In general se observă pe piaţă o oarecare dezorientare.

**Consfătuirea exportatorilor**

Exportatorii de cereale s'au intrunit aseară şi au studiat situaţia lor faţă de devalorizarea unor monede străine.

S'a arătat că exportatorii au angajate pentru export zece mii vagoane grâu şi alte cereale.

Exportul însă nu poate fi efectuat deocamdată în ţările care şi-au devalorizat moneda şi anume, în Franţa, Olanda şi Elveţia, până la găsirea unui aranjament.

**Mica Antantă financiară**

D-l Mitiţă Constantinescu, guvernatorul Băncei Naţionale, a plecat eri la Praga spre a lua parte la conferinţa guvernatorilor institutelor de emisiune ale Micei Antante, care va avea loc în zilele de 5-6-7 Octombrie.

**Situaţia cerealelor româneşti**

D-l M. Negură, ministrul cooperaţiei, a prezidat eri comisiunea pentru valorificarea grâului şi a făcut importante declaraţii cu privire la situaţia cerealelor româneşti faţă de devalorizarea unor monede.

D-l Negură a declarat: nici o alarmă nu-şi are justificare.

Cerealele noastre şi în special grâul, faţă de cererea fermă din afară şi asigurarea primelor din interior, vor putea fi plasate la preţuri chiari superioare celor de azi.

Pot da depe acum asigurări exportatorilor că îndată ce devalorizarea va fi desăvârşită iar în fapt se vor înregistra consecinţe păgubitoare economiei noastre naţionale, vom face toate demersurile pentru a evita însemnate pagube la tranzacţiile încheiate anterior, fiind siguri că guvernul va lua toate măsurile legale dictate de împrejurări.

## Căsătoria fiicei d-lui Cessianu

### Nun va fi M. S. Regele

Bucureşti 1. — Duminică are loc la Sinaia căsătoria d-rei Dina Cesianu, fiica ministrului nostru la Paris, cu dl. Radu Tabacovici, fiul d-lui Tabacovici, preşedintele consiliului de administraţie al C. F. R-ului.

Tânăra pereche va fi cununată de Suveran.

## Procesul Ciulei

### se apropie de sfârşit

Bucureşti 1 .— In şedinţa de astă noapte a procesului Ciuley, a vorbit primul apărător d-l dr. Dan Rădulescu care a exclus posibilitatea că Tita Cristescu ar fi fost ucisă de acuzat.

Astăzi după amează va vorbi în apărare d-l Paul Iliescu, după care în numele părţei civile va vorbi d-l Valjean.

După replica procurorului Benedict Stoenescu, ultimul cuvânt al apărării va fi rostit de d-l Istrate Micescu.

Se crede că sentinţa va fi dată în şedinţa de astă noapte.

V'aţi intoxicat? Luaţi îndată Pilule de Slănic

Veste, pulovere de dame, tricotaje pentru copii şi tot ce-i mai nou în tricotaje a primit magazinul „LA GHEM"
STR. ŞTEFAN CEL MARE 2 (lângă Fraţii Hirsche)

## 20 amante ale stilistului Climovici

### au fost arestate

Bălţi 1.—Agitatorul Climovici care a fost arestat eri în satul Albineţ, va fi adus în Capitală. El nu va fi trimis la un schit ca Glicherie, ci închis spre a-şi ispăşi o pedeapsă de 5 ani.

Odată cu Climovici au fost arestate şi 20 amante ale agitatorului, în majoritate maici şi sătence.

## Dl. Maniu... iar începe!

### Fruntaşul ardelean va vorbi în anumit fel, la Satu - Mare

Bucureşti 1. — D-l Mihalache se înapoiază astăzi în Capitală şi va avea o consfătuire cu fruntaşii ţărănişti.

Vineri după amează d-l Mihalache însoţit de d. dr. Lupu, va pleca la Satu Mare spre a lua parte la marea demonstraţie de Duminică.

*

D. Iuliu Maniu a sosit eri la Cluj unde a avut o consfătuire cu amicii d-sale politici.

D-l Maniu a declarat că va merge la Satu Mare ca soldat disciplinat al partidului.

*„Voiu lua cuvântul, a spus dl. Maniu, spre a lumina poporul din acea parte a ţărei, asupra situaţiei dureroase în care se zbate viaţa noastră politică".*

Aseară dl. Maniu a părăsit Clujul plecând la Bădăcin, de unde Duminică se va duce la Satu Mare.

## Se începe ofensiva fiscală a Primăriei?

### O grevă originală a agenţilor perceptori

Agenţii de percepere a impozitelor municipale au fost până ieri seara, în „..conflict cu d. Oswald Racovitză.

S'a produs chiar, — ca să zicem aşa — un fel de grevă. Adică: agenţii veneau la birou dimineaţa; nu prea ieşeau în sector după încasări până la prânz; iar după amează treceau cu braţele încrucişate prin curtea şi culoarele primăriei.

*

Conflictul îşi avea obârşia în faptul că agenţii perceptori au fost amendaţi „gros" de d. primar Racovitză, pentru motivul de a nu aduce bani în casa Primăriei.

Intr'adevăr, d. Racoviţă şi-a dat seama din rapoartele serale pe care le primeşte dela d. Jora, şeful perceptor, că personalul de încasări—peste 50 de inşi—n'ar lucra cu destulă stăruinţă.

De aici, amenda şi din această pricină... greva.

*

Aseară, dela 8 la 10 jum. d. Racoviţă a „judecat" personalul percepţiei comunale, adunat în sala ajutorilor de primar.

S'a spus acolo lucrurilor pe adevăratul lor nume; au defilat toate păcatele — ale perceptorilor şi ale contribuabililor care se eschivează dela plăţi prin fel de fel de tertipuri.

Şi concluzii: d. Racovitză a fixat un quantum stabil şi unul minim de încasare pe zi, de către fiecare agent perceptor în parte.

Ni se pare: 15—10 mii lei.

In caz contrar, primarul a declarat categoric că concediază pe toţi slujbaşii percepţiei.

*

Perceptorii au plecat amăriţi dela consfătuirea care a avut loc.

Va începe oare o urgie fiscală municipală?... REX.

x **Durerea de bătături** te enervează şi te indispune. Remediul îl găsiţi în preparatul „ANTICALUS" soluţie şi pomadă care alină durerile şi desfiinţează bătăturile. Depozit Farmacia Dr. Ratianu strada Cuza Vodă 48.

## A încercat să se sinucidă şoferul

### care a provocat moartea Margaretei Ştefănescu-Mincu

Bucureşti 1.—Tatăl nefericitei mirese Margareta Ştefănescu-Mincu, a hotărât ca în memoria fiicei sale să înzestreze toate fetele din satul Purcăreni, unde îşi are moşia.

Satul va fi numit în viitor, Marga, după numele miresei.

*

Din Târgovişte se anunţă că în arestul poliţiei, şoferul care a condus maşina soţilor Mincu a încercat să se sinucidă.

## Ştiri poliţieneşti

JAF LA O CÂRCIUMĂ.—Ştefan Zviechin din str. Soarelui nr. 29 şi Camil Carp din str. Dochia nr. 22, au intrat în cârciuma Herman din str. Vasile Conta nr. 6 unde s'au cinstit reciproc.

După cât-va timp, Carp a constatat că-i lipseşte din buzunar o bancnotă de 500 lei, care a trecut binişor în buzunarul lui Zviechin. In acest buzunar s'a mai găsit un revolver încarcat şi un cuţit.

Cazul e cercetat de comisia 3-a

INTRE CONCUBINI.—Elena Ungureanu din str. Gându nr. 3 a dat spre păstrare concubinului ei Gh. Colibaba din str. Canta nr. 6. un cufăr cu îmbrăcăminte.

Eri, Elena Ungureanu, ducându-se pe la concubinul ei, a constatat că lada este descuiată şi lipseşte 4 metri de stofă, două rochii şi o pereche pantofi.

Cazul a fost reclamat poliţiei.

FURT.—La secţia 3-a s'a prezentat d. Iancu Avram din str. Potcoavă nr. 16 şi s'a plâns că i s'au furat de pe frânghii în curte lingerie în valoare de 1500 lei.

DIVERSE.—A fost condus la biroul judiciar Th. Danea din Bucium-Iaşi, care voia să vândă la un magazin din str. Anastasie Panu marfă de proveniență suspectă. REP,

## Starea timpului

Eri a nins în unele regiuni din Bucovina, timp de câteva ore.

Fulgii s'au topit.

Vremea este friguroasă.

*

In Teleorman s'au produs eri ploi însoţite de grindină de mărimea oului de porumbel.

La Sculeni au reînflorit cireşii.

*

Şi în străinătate vremea s'a schimbat. In Jugoslavia a nins eri în câteva părţi.

*

Din New-York se anunţă că un viscol pustiitor s'a produs în statul Colorado, unde 11 oameni au fost ucişi şi pagubele sunt de mai multe milioane.

*

Din Budapesta se anunţă că în regiunile muntoase ale Ungariei a căzut zăpadă, ceiace nu s'a mai întâmplat de mai mulţi ani la vremea asta.

Aţi încărunţit? „Pigmentol" vă redă culoarea naturală a părului.
Depozit: Farmacia Pollak
Str. Ştefan cel Mare Telefon 235

Al constipaţiei inamic E pilula de Slănic.

x „FIGURI DIN JUNIMEA" — Volumul d-lui C. Săteanu *„Figuri din Junimea"* fiind tipărit într'un tiraj foarte restrâns, el se mai poate găsi în câteva exemplare la librăria „Socec".

In curând, d-l C. Săteanu va pune sub presă un al doilea volum consarat celebrei societăti literare, — astfel că „Figurile din Junimea" vor fi şi mai mult căutate.

La Bucureşti, această admirabilă lucrare s'a epuizat în câteva stocuri.

x Conferinţa D-lui Isac Avram, anunţată pentru ziua de 3 Octombrie a. c. în localul asociaţiei culturale „B-nei Brith" se amână pentru o dată care va fi anunţată la timp.

## Rebelii îşi continuă înaintarea spre Madrid

Paris 1.— Agenţia „Rador" anunţă că radio Sevilla a desmint svonul lansat de o agenţie străină că gen. Franco ar fi murit.

Gen. Franco îşi continuă înaintarea spre Madrid.

*

Madrid 1.— Dela 15 Octombrie se va înfiinţa la Madrid cartele alimentare.

**ORA 12**

## Bacalaureatul

Bucureşti 1. — Rezultatele examenului de bacalaureat, centralizate din toată ţara, arată că a căzut peste 50 la sută din numărul candidaţilor.

## Ciocniri grave în Palestina

### Englejii iau măsuri militare speciale

**Paris 1. — Din Ierusalim se anunţă că eri s'au produs grave turburări în Palestina In cursul luptelor dintre trupele britanice şi bandele arabe, au fost ucişi doi ofiţeri şi mai mulţi soldaţi englezi. Alţi 40 soldaţi au fost răniţi.**

*

Ierusalim 1.— Pe şoseaua Ierasalim-Haiffa, a fost atacat de arabi un convoi militar englez.

S'a încins o luptă în toiul căreia au fost ucişi câţiva arabi.

*

**Geneva 1.--Anglia a cerut la Liga Naţiunilor ca i se permită să facă fortificaţii în Palestina şi să-şi stabilească acolo o bază navală.**

## Consiliu de Miniştri

Bucureşti 1.—Luni va avea loc un consiliu de miniştri, la care d. Cancicov, ministrul finanţelor, va face o largă expunere în legătură cu devalorizarea francului.

## O elevă se otrăveşte

### din motive sentimentale

Cernăuţi 1. — Eleva de liceu Pânzaru Maria, în etate de 15 ani, a băut o mare cantitate de lizol.

Sinucigaşa a fost transportată în stare gravă la spital.

Motivul gestului disperat e o dragoste nefericită.

x **Consiliul de Ad-ţie al Teatrului Naţional** a ţinut ieri şedinţă.

După propunerea d-lui Emil Serghie, a fost angajat cunoscutul artist d. Aurel Munteanu.

Noua achiziţie va juca în două operete vieneze şi va creia câteva role de dramă şi comedie.

x Prin Inalt Decret Regal au fost puşi în retragere, în cursul lunei Octombrie, d-nii general de divizie Economu Virgil şi medic general Raianu Z. Ioan.

VÂND TEREN 538 m. p. Stradela Bărboi 4 cu tot materialul aflător.
Adresaţi Hotel Continental Camera 6 etaj I.

DE INCHIRIAT central, Piaţa Halei, două apartamente a câte patru camere, perfect renovate, apă, canal, etc. eftin. A se adresa Farmacia Dr. Beceanu.

Doamna
Dr. C. Parhon Stefănescu
Medic Primar al Spit. Socola
Boale nervoase şi ale glandelor cu secreţiuni interne
Consult. 2—4 p. m.
Strada I.G. Duca No. 16
(Costă-Mucelor

Slănic-purgativ e duşmanul constipaţiei

Dr. S. Streiff
MEDIC DE SPITAL
ost asistent al Clinicelor uri nare din Viena şi Berlin
Specialist în Boli şi Operaţii Genito-urinare
Rinichi, Beşică, Prostată, Genitale)
Cistoscopie, Uretroscopie
Cons. 3—8 p. m.
Iaşi, Str. A. Panu 7
(lângă Şcoala Stearn

V'aţi stricat stomacul? Luaţi pilule de Slănic

DOCTORUL
R. DAMSKER
Medic de Spital
Str. Ghica Vodă No. 32
MEDICINA INTERNA
SIFILIS ŞI GENITO-URINARE
Intre 8—11 şi 3—7

DOCTOR
SOLO SCHREIFEL
Specialist în
Boli de piele
Venerice, syfilis
Diagnostic precoce al syfilisului prin examenul ultramicroscopic
Diathermie
Raze Ultra Violete
consultaţii şi tratamente
7—10 dim. şi 2—9 seara
Str. Anastasie Panu 70
(vis-a-vis de Palatul Administrativ

Celmaieficacepurgativ? Numai Pilulele de Slănic

**Astă seară**

## Sărbătorirea d-lui prof. univ. D. Boroianu

### la Seminarul „Veniamin"

D. prof. univ. D. Boroianu dela Facultatea de Teologie din Bucureşti, prezidează comisiunea de diplomă la seminarul „Veniamin" din localitate.

Cele câteva zile cât stă d. Boroianu la Iaşi, a prilejuit preoţilor ieşeni şi profesorilor seminarului să-şi manifeste dragostea ce o păstrează emeritului profesor universitar.

Astfel clericii din localitate şi cu profesorii seminarului, au luat hotărârea de a-l sărbători pe d. prof. univ. Boroianu, în cadrul unei agape frăţeşti ce va avea loc astă seară la Seminarul „Veniamin".

*

Dl. Boroianu are legături strânse cu Iaşul şi cu clericii moldoveni, fiindcă d-sa a fost elev şi apoi profesor la seminarul „Veniamin" şi foarte mulţi preoţi din arhiepiscopia Iaşilor îi sânt elevi.

Apoi distinsul profesor este un mare sprijinitor al bisericii. In afară de faptul că de 35 ani funcţionează ca profesor la Fac. de Teologie din Bucureşti, d. prof. Boroianu redactează ziarul bisericesc „Viitorul"; iar pe când era administrator al Cassei bisericii, a dat ajutor neprecupeţit clerului.

Toate aceste calităţi au determinat pe clericii ieşeni să-l sărbătorească pe d. prof. Boroianu.

Atât asociaţia clerului cât şi profesorii Seminarului au lansat un apel către preoţi prin care îi invită să ia parte la această manifestare.

La apel au răspuns cu dragoste mulţi preoţi.

I. P. S. Mitropolit Nicodem, care se află la M-rea Neamţ şi-a anunţat participarea la sărbătorirea din astă seeră de a seminar. S.

Librăria SOCEC şi d. ATHANASE D. GHEORGHIU, recunoscători ieşenilor pentru concursul dat cu ocazia sezonului şcolar aduc pe această cale cele mai vii mulţumiri odată cu rugămintea de a fi scuzaţi pentru faptul că marea afluenţă a cumpărătorilor n'a făcut posibilă servirea publicului aşa cum o îndeplineşte „SOCEC", deobicei.

ANUL XXXII No. 8843

ABONAMENTE

Lei 350 . . . . pe un an
„ 180 . . . . „ 6 luni
„ 90 . . . . „ 3 luni
„ 1000 . Instituții publice

ATELIERILE TIPOGRAFICE
IAȘI STR. LĂPUȘNEANU 37

Telefoane { Redacția 391 / Administrația 394 / Serviciul de noapte 367

1 LEU

# OPINIA

*Ziar popular cotidian*

SAMBATA 3 OCTOMBRIE 1936

Premii Gratuite SERIA 67-a
BON No. 54

**Probleme ieșene**

## Ne-am săturat de clor!

Din dezbaterile consiliului de higienă al orașului, avem displăcerea să aflăm că vom înghiți încă o bucată de vreme, apă cu clor.

Cu ani în urmă aflasem, tot dela consiliul de higienă, că vom scăpa de clor și de febră tifoidă, dacă apa va curge fără întrerupere (și deci se vor evita, în acest chip, infiltrațiile de materii organice, în conductă).

De mai multă vreme, apa curge în permanență; și totuși n'am scăpat de clor.

Ne-am săturat de acest displăcut botez al apei de biut. Gustul este grețos și nu-l putem suporta.

Multă lume (și chiar unii medici) arată că clorul provoacă boli de stomah. Noi nu vom stărui în chestiunea aceasta, pentrucă ne temem a intra în vorbă cu Medicina. Această complicată știință e deseori agresivă și complică discuțiile cu expresii latinești care fac paf pe bietul profan.

Așa dar, ne limităm să spunem că ne-am săturat de gustul și mirosul clorului.

In lunile de vară au fost ceva cazuri de tifos,—astăzi în scădere. O fi de vină apa (mai ales că de vreo câteva zile distribuția s'a întrerupt noaptea). Dar poate or fi fost de vină și zarzavaturile și fructele.

Poate că acuma n'ar fi prea primejdios să bem apă curată. Și la urma urmei, riscăm și puțină febră tifoidă,.. numai să nu disperăm de sete.

Căci nu mai putem suferi apa medicinală.

Domnilor edili scutiți-ne de clor.

LR.

**Punct de vedere**

## Fiscalism inchizitorial

### Severitate asupra celor mici — Două pilde de arbitrar

Sunt de părere ca cetățeanul să-și plătească regulat impozitele; dar mai sunt de părere ca toți cetățenii să fie constrânși a și le plăti.

Nu pot înțelege ca pentru unii Fiscul să fie mumă și pentru alții ciumă.

Este foarte dureros ca însuși un fost ministru de finanțe — mă refer la d. Victor Slăvescu — să fie pus în situația de a demasca incuria ce domnește la unele administrații financiare.

Neputând realiza debitele mari ale politicienilor și ale sus-pușilor, perceptorii se aruncă cu furie asupra micilor contribuabili cărora li se ridică și mobila din casă, care nu valorează nici cât *majorările* debitelor de cari percepția nu se atinge.

Ceia ce nu mai înțeleg, este cerbicia agenților de urmărire. Ei nu sunt plătiți de stat pentru a deveni închizitorii contribuabililor, ci pentru a realiza debitele.

Sigiliile în mâna lor trebuie să fie o armă contra contribuabililor insolvabili, sau pe cale de a dispărea.

Nici decum un mijloc de șicană, de tortură.

Perceptorii fiind un fel de semi-zei în epoca noastră de accentuat fiscalism și deci nesupuși a avea întotdeauna dreptate în conflictele cu cetățenii, s'a ajuns azi la un arbitrar desăvârșit.

Două exemple dintr'o mie, vor ilustra cele de mai sus:

Se aplică o amendă de 11.000 lei unui cetățean. Deși afacerea era în apel, se pune imediat un sechestru *cu* sigilii pe întreaga avere a contribuabilului!

Tribunalul anulează amenda și hotărârea devine definitiv. Nu numai că Percepția nu se gândește să ridice sequestrul, dar după șase luni dela darea hotărârei se aplică *un nou* sequestru—de data aceasta tot cu sigilii, aplicate cu măestria ce le este azi recunoscută pretutindeni agenților de urmărire.

Al doilea caz: se admite contestația unui terț căruia i se sechestraseră obiectele, pentru o datorie ce nu era a lui.

Fiscul este parte în proces.

După pronunțarea hotărârei, agenții fiscali aplică un nou sequestru pe aceleași obiecte, în disprețul celor hotărâte de Justiție.

Iar contestație, iar proces, cheltueli inutile.

D. ministru Cancicov—vistiernicul Statului și fin jurist—nu are nimic ds spus?

*m. gh. l.*

## Cum operează statele mari

### Fortificațiile și baza navală engleză în Palestina

Ori de câte ori se dezlănțuie un război civil, sau o națiune mică e supusă unei noui agresiuni, conducătorii țărilor mari se grăbesc să dezmintă categoric amestecul lor.

Adevărul însă este că toate țările mari își fac interesele, fie provocând vărsările de sânge, fie alimentând focul, fie prefăcându-se a nu'l observa.

Cine, bunăoară, poartă vina dezordinilor din Palestina?

S'a relevat amestecul Germaniei, s'a evidențiat rolul Italiei răzbunătoare, care a ținut să plătească imediat Marei Britanii polița pentru Abisinia,

— Și Anglia asta perfidă—(s'a obiectat pe loc), speră să-și aranjeze mai bine afacerile cu ajutorul arabilor care trag prostește în politiștii engleji.

O știre recentă vine să întărească această bănuială. Anglia a hotărât să facă fortificații în Palestina și să stabilească acolo o bază navală.

I-a convenit de minune Marei Britanii răscoala arabilor din Palestina, — s'ar putea deduce foarte logic.

O satisfacție e totuși rezervată de către Anglia opiniei publice mondiale: această țară pacifistă nu înțelege să-și facă de cap și să imite pilda celor care ocupă în mod samavolnic insulele străine, tot cu scopul de a construi încă o bază navală. (Ne referim la ocuparea insulei Majorca de către italieni).

Anglia cere voie dela... Liga Națiunilor! Ea solicită respectuos permisiunea înaltului for dela Geneva!

...Și iaca așa merg treburile pe lumea asta; iaca deaceia curge pe rând sângele abisinienilor, arabilor, evreilor, spaniolilor etc.

Intrebarea însă tot aceiași se pune: cărui popor îi va veni în curând rândul să aducă un tribut sângeros pe altarul cauzei celor mari și tari?

I. L. BASARABEANU

## Tot în chestia „Junimei"

Primim:

Stimate amice Ghiulea

Mulțumesc pentru amabilitatea cu care ai inserat eri întâmpinarea mea în ceiace privește trecătoarele raporturi pe care Gh. Mârzescu-tatăl le-a avut cu *„Junimea"*, — dar eu țin mai mult la respectul istoric (adevărata mea presentare) decât la cea mai bună apreciere și gratificare a umilei mele persoane.

Ai binevoit a publica întâmpinarea mea pe care însă involuntar ai stâlcit-o în amabila adnotare ce i-ai făcut și în care se afirmă că, în ce privește raportul lui Gh. Mârzescu cu societatea „Junimea" eu ași face o „Confuzie".

Nici în întâmpinare și cu atât mai puțin în volumul meu „figuri din Junimea", eu n'am afirmat că *Gh. Mârzescu-tatăl* a fost junimist sau membru al societății „Junimea", precum voiu arăta și aici, am susținut, bazat pe cele mai sigure isvoare. că Gh, Mârzescu-tatăl frequenta „Junimea", așa cum în tinerețea sa a frequentat-o *D. A. Sturdza* și care fiind imun atmosferă spirituale și a zeflemelelor din „Junimea", a abandonat societatea, din aceste cauze.

Nu puteam eu să susțin că Gh. Mârzescu a fost junimist. când știam că el a fost unul din stâlpii puternici ai partidului liberal, care totuși fiind un om de duh și un mucalit bine cunoscut, se simțea în largul său în atmosfera spirituală a „Junimei".

Din actele sale cu caracter istoric și cultural pe care mi le-a predat mult regretatul *Georgel Mârzescu* spre a le publica în ziarul „Mișcarea" și care au apărut în toamna anului 1909 am, extras următoarea scenă junimistă între *Gh. Mârzescu-tatăl* și mult șagalnicul junimist V. Pogor,

Extrag pasajul acesta așa cum l-am redactat în volumul meu *„Figuri din Junimea"* în capitolul intftulat „Momente vesele din Junimea" pagina 355—56. Iată textual acea scenă petrecută într'o seară junimistă în casele lui V. Pogor.

„Intr'o seară Gh. Mârzescu „apare în casa lui Pogor, unde „se aflau *Maiorescu, Carp, I. „Negruzzi, Mandrea Kornc, N. „Culianu, Melik* și alții. Și scrie „însuși Gh. Mârzescu în co„respondența sa cu *M. Kogăl„niceanu* deodată se ridică Po„gor, în două picioare și în „ton zeflemist, mi se adresează „zicând:

— „Ce-ai făcut Mârzescule, de te-a decorat Maiestatea Sa Sultanul?

— Am călcat un mare principiu de esența regimului parlamentar. Principiul liberelor alegeri!"

Gh. Mârzescu-tatăl era pe vremea aceia prefect al poliției de Iași și ca atare l-a ales deputat pe *M. Kogălniceanu*, care recunoscător față de el a intervenit pe lângă *V. Boerescu*, ministru de externe, ca sultanul să-l decoreze pe Gh. Mârzescu.

Citez această reminiscență anecdotică pentru a arăta că Gh. Mârzescu frequenta pe vremuri ședințele săptămânale ale Junimei.

Aceasta, și nimic mai mult.

Prin urmare, n'am făcut nici o confuzie, fiindcă scriind „Figuri din Junimea" am fost călăuzit în primul rând de un puternic sentiment: acela de a fi în redactarea mea cât mai pios cu inima și cât mai respectos față de adevărul istoric și de marile figuri către care gândul ori și cărui intelectual și cărturar trebuie să se îndrepte astăzi cu pietate și cu melancolie în amintirea gloriei trecute.

C. SĂTEANU

*

*N. R.— Așa cum prezintă lucrurile distinsul coleg d. C. Săteanu, constatăm că... sîntem de perfect acord. Și în definitiv, ne-am pomenit din senin în discuție (dealtfel foarte plăcută și instructivă) cu excelentul autor al „Figurilor din Junimea".*

*In notița noastră inițială, vizasem pe un alt confrate, care scrisese că Georgel Mirzescu a moștenit sarcasmul și ironia junimistă dela tatăl său care fusese membru în „Junimea". Aceasta era o eroare pe care am ținut s'o rectificăm (dar care nu privea pe d. Săteanu).*

*Cu autorul „Figurilor" din Junimea" sîntem de acord, și în plus, recunoscători pentru admirabila carte ce ne procură o reală satisfacție intelectuală.*

## Din toată lumea

### Despre d. Titulescu

**In excelenta revistă pariziană „Marianne" găsim o interesantă caracterizare a d-lui N. Titulescu.**

**Reproducem pasagiul respectiv:**

**„Titulescu era un animator incomparabil; la drept vorbind, mulți diplomați tremurau gândindu-se că o născocire a acestui spirit în permanentă mișcare, va năruí combinațiile lor meticuloase.**

**„Ulysse, cel mai șiret helen, nu era decât un ucenic pe lângă acest subtil român —a cărui figură încrețită seamănă cu acea a unui chinez bătrân,— având experiența iscusințelor milenare ale rasei sale".**

**Se vede însă că guvernanții noștrii au altă părere despre d. Titulescu...**

§§

### Muzeul Kemal-Ataturk

Primăria orașului Salonic (Grecia) a cumpărat casa în care s'a născut Mustafa Kemal Pașa, dictatorul de astăzi al Turciei, cunoscut sub numele de Kemal-Ataturk.

In camerile acestei clădiri vor fi adunate tot felul de obiecte în legătură cu viața faimosului dictator al republicei turcești.

Casa unde s'a născut și copilărit Kemal-Ataturk, va fi păstrată ca muzeu istoric.

§§

### In planeta Marte...

Un astronom englez care posedă cea mai puternică lunetă din lume, a observat pe planeta Marte, numeroase pete neregulate și de culori diferite.

Astronomul susține că petele verzi și albastre sunt de fapt pădurile întinse depe planeta Marte; iar cele verzi prerii asemănătoare cu cele de pe pământ.

Savantul englez afirmă că în planeta Marte se dezvoltă regnul vegetal în condițiuni identice cu cel depe planeta noastră.

Planetele cresc pretutindeni: în tundra siberiană, în păduri equatoriale, pe munți, în adâncurile mărilor, etc. E posibil deci, — ca și în planeta Marte să existe plante speciale, adaptate condițiunilor de pe această planetă.

§§

### In amintirea reginei Astrid!

Zilele trecute s'a deschis la Stokholm (Suedia) o interesantă expoziție ce amintește viața regretatei regine Astrid a Belgiei.

Se știe că Regina Astrid — victima unui tragic accident de automobil — a fost model de bunătate feminină. Expoziția oferă vizitatorilor amănunte din viața tinerei regine, din casa domnitoare a Suediei, care după căsătoria cu prințul de coroană belgian și-a câștigat în noua ei patrie, iubirea și respectul națiunei.

In legătură cu viața mult regretatei regine, rulează și un film care prezintă momente din activitatea zilnică a suveranei defuncte, viața de familie și ceremonia înmormântărei.

Din banii strânși de pe urma acestei expoziții, se ajută copiii săraci...

Cetiți în pag. IV-a
ULTIMA ORA

## Regina-soldat!

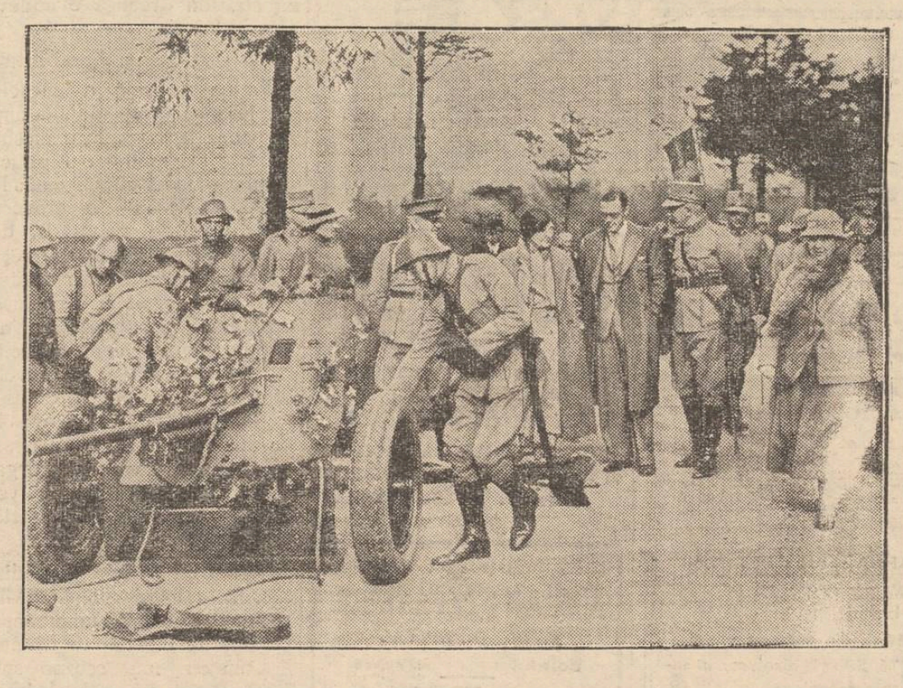

Regina Wilhelmina a Olandei,—cu o energie bărbătească—se ocupă de organizarea armatei și supraveghează manevrele militare. Iat-o (în dreapta) la recentele manevre, însoțită de prințesa Iuliana și de logodnicul acesteia prințul von Lippe-Biesterfeld.

**Anchete locale**

## Țicăuanii despre Creangă...

### Ce știu babele despre Creangă și despre Vârlăneasca — Cumpărături de 5 lei — Amabilitate

VIII

Desigur că nu vizitează nimeni Iașul fără a scoborî și în ponoarele Țicăului, unde va descoperi o bodjeucă tot atât de veche și părăginită ca celelalte, dar care a avut cinstea să oploșească pentru multă vreme păcatele și talentul humuleșteanului Ion a lui Nic'a Petrei, pre nume adevărat Ion Creangă.

In această bodjeucă, acoperită cu șindrilă se încingeau acele taclale nesfârșite, stropite cu ceva Cotnărel, între răspopitul Creangă și tânărul Eminescu, care sorbea snoavele pline de tâlc ale duhliului țicăuan.

Numai de dragul brașoavelor lui Creangă, scobora Eminescu în Țicău și întârzia la taifas nopți întregi stând cu Creangă pe prispa de dindos a casei, în timp ce luna arginta valea Calcainei, pe atunci pajiște.

In acele vremuri, casa lui Creangă era la marginea orașului, nu în plin centru de cartier ca acum.

Nimeni nu tulbura sfatul acestor doi prieteni, unul cu plete negre și visător, iar celălalt burduhănos, cu ochi șireți de vulpoi bătrân.

Cum ne este prezentat Creangă de acei ce l-au cunoscut, știți cu toții din cărți, așa că nu-i nevoe să mai recapitulăm.

(Continuarea în pag. 2-a)

**Discuții**

## Șomajul intelectual

### In jurul unui recensământ... inutil

De câteva săptămâni, ministerul de interne (!) a organizat, prin anumite servicii ale sale, un recensământ al „șomerilor intelectuali", sau, cu un cuvânt—cam dureros ce e drept,—al tinerilor, mai ales titrați, muritori de foame.

Gândindu-ne la valoarea reală a acestui recensământ, nu s'ar putea pune bază pe el, nici cel puțin din punct de vedere statistic,—singurul de altfel ce pare că ar interesa ministerul internelor. Și aceasta, pentru motivul că foarte mulți din intelectualii șomeri știu mai dinainte că rezultatul practic al recensământului va fi nul și preferă bietul om să rămână tot „șomer" și cel puțin neștiut de nimeni.

Indiferent care o fi scopul discret pe care ministerul amintit îl urmărește, dar un lucru e cert: problema șomajului intelectual a devenit un fapt îngrijorător.

In primul rând, numărul celor fără de ocupație, sporește din ce în ce și afară de aceasta, nu se poate întrevedea nici o soluție, ce ar putea duce la revendicarea unui rău, tot mai amenințător.

Din sporadic, cum era la început, șomajul intelectual a devenit ceva endemic. Dar dacă șomerii manuali schimbă rând pe rând nenumărate meserii și la urmă ajung cercetori în colț de stradă, pentruca să sfârșească resemnați lângă un gard dărămat, sau pe patul de scânduri al unui azil de noapte, șomerul titrat nu se poate resemna și nu poate trăi și sfârși astfel. El devine un răsvrătit, un revoluționar împotriva ordinei de drept, ca nu mai poate să-l întreție.

Impinși de aspectul hidos al mizeriei și al foamei, cei mai mulți se înregimentează în organizații extremiste, cu scopuri și activități dubioase. De aceia nu e de mirare dacă în cele mai multe organizații comuniste descoperite în ultimul timp, s'au găsit înscriși și chiar activând numeroși intelectuali, tineri fără altă ocupație. Deci societatea liberală de astăzi își pune existența în pericol prin chiar propriile ei vlăstare, titrați depreciați prin însăși diplomele lor devalorizate ca și o monedă inflaționistă.

Chestiunea se pune cu atât mai mult la noi, decât în alte țări. Pare aproape un paradox faptul că suntem una din țările cu cel mai mare procent de analfabeți, față în față cu o pătură numeroasă de titrați șomeri.

Problema s'a pus și în alte țări și a dus la îndelungate cercetări; din partea unui comitet special însărcinat de Societatea Națiunilor, cu studierea și propunerea remediilor pentru stăvilirea acestui rău.

Iată panaceele propuse de acest comitet pentru rezolvarea șomajului intelectual:

(Continuarea în pag. 2-a)

# JAWOL

Există multe antinevralgice, dar „JAWOL" e unicul în felul său. Combate sigur durerile de cap, nevralgii și răceala.

La farmacii și droguerii.

**Atelierele de Croitorie**

**Munca Ieșilor**

angajând o maestră dela Paris specialistă în

**Tailleur-uri, Pardesie, Rochi**

— *Lucrează cu prețuri foarte convenabile* —

**STRADA LASCAR CATARGI**

colț cu str. Codrescu

**Voiaj HAPAG în jurul lumii**

**10 Ianuarie—25 Mai 1937**

efectuat cu luxosul transoceanic „Reliance"

RUTA: New-York, Madera, Maroco, Gibraltar, Insulele Baleare, Spania, Riviera Franceză, Villefrance, Italia, Grecia, Turcia, Palestina, Egipt, Somaliile Franceze, India, Ceilon, Colombo, Malaya, Malaca, Siam, Singapore, Java, Bali, Filipine, China, Shangai, Japonia, Cobe, Yokohama, Havai, California, Los Angeles, Canalul Panama, Cuba, Havana, New-York.

Prospecte și inscrieri la: Hamburg-Amerika Linie" S. A. R. București, Calea Victoriei 84.

Repr. IAȘI—Str. Lăpușneanu 20

LA CULCARE

RĂCELI GRIPPA migrene nevralgii

Slănic-purgativ e dușmanul constipației

Dr. GANCEVICI

consultă

BOLI DE PIEPT

str. Lăpușneanu No. 19

*Luni, Mercuri și Vineri*

V'ați intoxicat? Luați îndată Pilule de Slănic

DOCENT DOCTOR

GH. PLACINȚIANU

Chirurg primar

Boli chirurgicale și de femei

Cons. 3—5 p. m.

*Aleia Alexandri 5*

(Dr. Negel)

# DISTRIBUȚIA

SOCIETATE ANONIMĂ PENTRU DISTRIBUIREA PRODUSELOR PETROLEULUI

BUCUREȘTI, STRADA GENERAL BUDIȘTEANU No. 11 bis

TELEFON 3.38.10

FURNIZOR AL CURȚII REGALE

BENZINĂ pentru automobile
PETROL pentru iluminat și ars
MOTORINĂ pentru motoare Diesel
PĂCURĂ tip C.F.R. pentru cazane cu aburi
COMBUSTIBIL SPECIAL pentru calorifere

PARAFINA opacă și transparentă
BITUM pentru pavaje de asfalt și izolări
BRICHETE din cocs de petrol
WHITE SPIRIT dizolvant în industria lacurilor
ULEIURI pentru uns în toate calitățile.

Produse denaturate cu taxe reduse pentru Agricultori și Morari: TRACTOSIN (Petrol verde) MOTORINĂ BENZINĂ GREA ȘI ULEURI

OSIN și VEGA-OIL

ULEIURILE ROMÂNEȘTI DE CALITATE SUPERIOARA

LIVRARE PROMPTĂ • CALITATE SUPERIOARA • PREȚURI CONVENABILE

DEPOZITE ȘI STAȚIUNI DE DESFACERE IN TOATE LOCALITĂȚILE PRINCIPALE DIN ȚARĂ

**AZI la ROXY** triumful cinematografiei moderne

Deschiderea stagiunei cu 2 filme mari nevăzute în Iași

**Shirley Temple în Micul rebel**

Al 2-lea film

**Secretul lui Buda**

cu Warner Oland

SILY SIMPHONIE și JURNALUL complectări.

Prețuri modeste de premiere:

Parter 22, Balcon 15 la matineuri 12 și 8 lei plus timbrele.

## Mica Publicitate

OCAZIE RARĂ. Armă de vânătoare de vânzare 12.000 lei, calibru 12, fără cocoașe, țevi lungi Kupp 3 inele. A se adresa T. Drăghici str. Ioan Creangă No. 105 Iași. O carabină de vânătoare de precizie, foarte ușoară 2500 lei, calibru 9.

DE INCHIRIAT, la Societatea de Medici și Naturaliști din Iași, str. I. C. Brătianu Nr. 107, două camere mari pentru prăvălii (separat, câte 1 cameră sau ambele) și 2 camere de locuit.

DE INCHIRIAT în plin centru, una sală 120 m. p. cu subsol mare (construcție nouă) bună pentru depozit sau industrie. Instalația de apă, canal, cablu motric.

A se adresa proprietar *N. D. Kaiserman* Str. Ipsilanti No. 17

DE INCHIRIAT apartament 5 camere, baie, bucătărie, cameră servitori, dependințe. Str. Asachi 14.

DE INCHIRIAT central, Piața Halei, două apartamente a câte patru camere, perfect renovate, apă, canal, etc. *eftin*. A se adresa Farmacia Dr. Beceanu.

AUTOMOBIL Oakland perfectă stare, de vânzare; str. Păcurari 53.

DOUA CAMERE luminoase la subsol, de închiriat în str. Vasile Conta No. 21. A se adresa C. Staig strada Trei Erarchi 9.

PIANINA de vânzare, în bună stare. A se adresa la ziar pentru P.

DE INCHIRIAT două camere, bucătărie, tot la canal, str. Gusti 6—la d. avocat N. Georgescu.

x Pentru „Monitorul Oficial" orice publicații se primesc la ad-ția ziarului „Opinia".

**Apă de Slănic**

proaspătă

găsiți numai la magazinul „Cămila"

Str. A. Panu

și la filiala

Str. I. C. Brătianu

DOCTOR

ADRIAN ȘTEFĂNESCU

MEDIC DE SPITAL

Boli interne și nervoase

*Consult. 4—6 p. m.*

*Str. I. G. Duca Nr. 16*

*(fostă Muzeelor)*

DOCTORUL

R. DAMSKER

Medic de Spital

Str. Ghica Vodă No. 32

MEDICINA INTERNĂ

SIFILIS ȘI GENITO-URINARE

între 8—11 și 3—7


## Solemnitatea deschiderii cursurilor

### Academiei de Muzică „G. Enescu"

Eri dimineață, în sala de festivități a Academiei de muzică și artă dramatică „G. Enescu" din localitate, s'a desfășurat solemnitatea deschiderii cursurilor pe noul an școlar 1936-39, cu participarea întregului corp profesoral și a tuturor studenților Academiei.

Slujba religioasă a fost oficiată de pr. I. Andreescu dela biserica Banu, răspunsurile fiind date de corul Academiei.

După oficierea serviciului divin pr. Andreescu în cuvinte înălțătoare, a urat spor la muncă pentru noul an școlar.

Domnul rector M. Codreanu a mulțumit părintelui Andreescu, cerând colegilor și studenților Academiei, străduință pentru ca noul an să fie cât mai bogat în frumoase realizări artistice.

*Lăzărescu-Ciurea*

## Țicăuanii despre Creangă...

(Continuarea din pagina I-a)

**Țicănanii și Creangă**

Deși se mândresc că au în cartier „bujdeuca lui Creangă", țicăuanii nu știu mare lucru despre marele povestitor.

Sunt unii cari habar n'au cine a fost Creangă și la întrebare îți pot răspunde:

—Creangă? A hi fost poate v'un ipistat sau ghinăral...

Alții, ceva mai isteți, au citit biografia lui și ți-o vor spune pe nerăsuflate.

De-abea, cercetând printre moșnegi și babe, am putut găsi unele bătrâne care să-și amintească de unul Creangă, mărunt și burduhos care minca cât 7 români la un loc,—și s'auzise că ar fi fost popă.

Ultima lui nevastă Vârlăneasca, a murit hăt-încoace, în mizerie neagră, pe o rogojină în bujdeuca de aici.

Despre Creangă se mai știe doar că era rău de căldură și toată vara stătea pe prispă îmbrăcat într'un cămeșoi de cânepă și se scărpina pe trup cu o lopățică făcută din lemn.

Umbla cu strae de șiac de mânăstire, vară și iarnă. Nu legase prietenie cu nimeni din mahala și de aceia nevastă-sa a rămas singură-cuc.

Au găsit-o într'o dimineață țeapănă pe rogojină...

Apoi mai târziu au venit boerii de-au reparat bujdeuca.

Vârlăneasca are mi se pare ceva rubedenii și azi prin Țicău.

Atât are Creangă în Țicău: bujdeuca și o palidă amintire a unor babe.

Strada care poate s'ar fi cuvenit să-i poarte numele, a fost botezată Simion Bărnuțiu, iar str. Ion Creangă e undeva prin Tătărași.

**Amabilitate**

Partea aceasta a anchetei am terminat-o în grădinița unui gospodar țicăuan, la o măsuță pe care s'a grăbit s'o aducă.

Sunt oameni simpli amândoi și venirea mea le-a provocat o bucurie de nedescris, deoarece suntem cunoștințe vechi și le promisesem să-i vizitez.

In timpul cât ei trebăluesc nu știu ce prin bucătărie, am vreme să aud cum o vecină își trimite odrasla la prăvălie după cumpărături.

— Auzi Jenică. Să-mi iei di-un franc zahar, di-un franc cafea, di-un franc sare și gaz, di-un franc ardei, roșii și verdeață, — și di-un franc cartofi și un'dilemn.

Astfel cu 5 lei gospodina și-a făcut toate cumpărăturile.

Amfitrioana mea umple masa cu diferite bunătăți de toamnă.

Cum eu mă scuzam spunând că am pus-o la cheltuială, ea probabil ca să-mi arate contrariul, mă îndeamă cu amabilitate:

— Luați și mâncați, că ce-o rămâne tot la porci am să dau.

I. NEACȘU

**Urmează:** *Duminica în Țicău. Casa spânzuraților. Prostituția cazonă.*

## Informații

x Toți absolvenții Școalelor Comerciale Superioare sunt invitați să se prezinte în seara zilei de Sâmbătă 3 Octombrie ora 8 jum. în sala de jos a Sfatului Negustoresc lângă Camera de Comerț, pentru a se discuta chestiuni în legătură cu noua lege a învățământului Comercial Universitar și înființarea unei Academii Comerciale și Industriale la Iași.

x D. Ion Jimbei din str. Țicău nr. 8, a reclamat poliției că dormind pe o bancă în str. Carol, i s'a furat din buzunar suma de o mie lei.

x Conferința D-lui Isac Avram, anunțată pentru ziua de 3 Octombrie a. c. în localul asociației culturale „B-nei Brith" se amână pentru o dată care va fi anunțată la timp.


*La bătături — oricât de vechi, de adânci, de dureroase, numai „Coricol".*

*Depozit: Farmacia Pollak*

*Str Ștefan cel Mare. Telefon 235*


## Jubileul de 50 ani

### dela înființarea Seminarului catolic diecezan din Iași

In vechea capitală a Moldovei, a avut loc Marți 29 Sept. sărbătorirea jubileului de 50 de ani dela înființarea Seminarului catolic diecezan din Iași.

La orele 10 dim. în biserica catedrală romano-catolică „Înălțarea P. Sf-tei Fec." din localitate, s'a celebrat o liturghie pontificală și Tedeum, de un sobor de preoți în frunte cu Msgr. Mihaiu Robu, Ep. de Iași. Au asistat la serviciul divin numeroși credincioși, reprezentanții autorităților civile și militare, cât și consulii Ioseph Sibi al Franței și Emilio Traina al Italiei.

La orele 1 jum. s'au îndreptat cu toții spre Institutul „Notre Dame de Sion" unde au luat parte la banchetul oferit de oficialitatea catolică.

La orele 3 jum. a fost vizitat localul Seminarului catolic diecezan din Iași, str. Comănescu No. 6 situat pe una din cele mai frumoase și pitorești coline ale orașului.

S'au vizitat clasele și dormitoarele elevilor, cancelaria profesorilor, sala expoziției, cât și Capela Seminarului, după care au trecut cu toții în amfiieatrul școalei unde a urmat producția elevilor.

Corul Seminarului a intonat imnul „Spre cer" care a impresionat mult selecta asistență, Cuvântul festiv a fost ținut de Păr. Alfons Schinke, rectorul seminarului, care în scurte cuvinte a făcut un mic istoric al acestei instituții.

De asemeni au mai vorbit Msgr. Marcu Glaser în numele clerului basarabean și Păr. Gh. Goebbels, pres. asociației tineretului german bucovinean.

Au urmat diverse recitări în limbile română, franceză, germană și polonă.

Dl. Petrișor, student teolog, a ținut întreaga azistență încordată, citind din cronica Seminarului și făcând un istoric al acestui așezământ, arătând concursul neprețuit pe care Petru Șchiopul Voevod, l-a dat catolicismului.

Msgr. Neculai Josif Camilli, Episcop de Iași, a înființat Seminarul catolic diecezan din Iași „St, Iosif" la 29 Sept. 1886, care face fala acestei dieceze.

S'a pomenit și numele diverșilor preoți decedați între cari Msgr. dr. Anton Gabor, întemeietorul Institutului „Presa Bună".

Termină aducând elogii actualului conducător al școalei Păr. Alfons Schinke, profesorilor, cât și Msgr. Mihaiu Robu, Ep. de Iași, urînd instituției „Vita, salus et gloria".

A urmat „Hristianoi" un fragment din scrisoarea către Diognet, declamat de P. Cadar student teolog și alte diverse recitări.

Corul Seminarului a mai cântat apoi imnul „Das ist der Tag des Herrn" de Uhland.

A urmat o piesă de teatru jucată de studenții teologi „Partea Domnului" dramă în 3 acte, foarte bine reușită, după care festivitatea a luat sfârșit prin imnul „Tedeum" de Grabinski cântat de corul Seminarului.

*Herakliu Arion*


x **A fi frumoasă și atrăgătoare** este problema ce rezolvă **Crema Miraculoasă**. Această cremă distruge petele și coșurile de pe obraz, albește și catifelează pielea dându-i un parfum delicios. Depozit Farmacia Dr. Ratianu, Cuza Vodă No. 48.

# O INIMĂ DISTRUSĂ

*Pentru ce atâtea femei pierd adânca iubire a bărbaților*

**7 femei pentru un bărbat de însurat**

Rivalitatea femeilor pentru bărbați n'a fost niciodată atât de mare ca în zilele noastre. O femeie nemăritată care își neglijează toaleta—care pierde tenul ei fraged și tânăr, are puțină șansă de a se mărita. Și o femeie măritată care face același lucru totdeauna riscă să piardă adânca iubire a bărbatului ei, în favoarea unei femei mai tinere și mai atrăgătoare. Bărbații caută tinerețea — și totdeauna numai tinerețea. Medici și savanți cercetează acuma metoda nouă pentru a păstra femeilor o tinerețe durabilă. Cea mai mare descoperire făcută până acuma este un procedeu pentru a obține principiul vital al țesuturilor pielei (Biocel) din animale tinere. Intrebuințarea externă a produsului acesta înviorează și hrănește pielea, o face fragedă, mlădioasă și uimitor de tânără. In cursul experiențelor făcute la clinică asupra unor femei de 55-72 ani de către Profesorul Dr. Stejskal sbârciturile au dispărut în timp de 6 săptămâni. Biocelul pur extras din animale tinere alese cu îngrijire e combinat acum cu Crema Tokalon, culoarea roză. Aplicați-o seara. Dimineața însă trebuie aplicată Crema Tokalon, culoarea albă (neunsuroară), celebra Cremă de Paris. Fiind tonică și astringentă, ea înlătură cu desăvârșire porii dilatați.

N. B. Pudra Tokalon cu spumă de cremă este singura pudră de obraz, care se întrebuințează tot odată cu Crema Tokalon.

De vânzare la toate farmaciile, drogheriile și parfumeriile din țară.


x D. av. Camil Gârcineanu, s'a reîntors în localitate, reluîndu-și ocupațiile la biroul d-sale din str. Mârzescu 12, orele cunoscute.

## Demonstrațiile de Tennis

### din localitate

Ni se comunică de către Tennis-Club Iași, cu privire la demonstrațiile de tennis ce vor avea loc la Strandul Ieșilor, că Sâmbătă 3 Octombrie orele 14 încep matchurile amicale între Tennis-Club Chișinău și Tennis-Club Iași.

Duminică dimineață, dela orele 9 înainte, se va desfășura programul de exibiție a campionilor României, în ordinea ce va apare Duminică dimineață în vitrinele principalelor librării din Iași și la Strand.

Reamintim că prețul unui bilet de intrare este de lei 25; pentru studenți și elevi lei 10.

Se pot face abonamente pe cele trei zile contra lei 80.


**„Chino-vinul Dr. Ratianu"** cu China, Cola, Guarana, Gențană și Glicerofosfat de Calciu, întărește organismul, dându-i vigoare. Se recomandă cu mare succes convalescenților și anemicilor, mărindu-le pofta de mâncare. Depozit: Farmacia Dr. Ratianu str. Cuza Vodă 48.


## Șomajul intelectual

(Continuarea din pagina I-a)

1) Restricții la recrutare. Se cere o mai bună selecționare a viitorilor titrați universitari. Ar trebui să se pună restricții serioase chiar dela intrarea în liceu și toate fazele de trecere: în cursul superior, absolvirea liceului, bacalaureatul și mai ales intrarea în Universitate, ar trebui să fie îngrădite de ziduri înalte, prin care să pătrundă ca printr'o filieră, numai adevăratele elemente capabile.

2) Reorânduirea organizării intelectuale. Ar trebui, în special, să se dea o atenție deosebită la echivalarea diplomelor streine și la exercitarea tuturor profesiunilor libere.

3) Creiarea de noi posibilități de muncă prin: noi numiri în posturile actualmente deținute de sinecuriști, — protejați politici—, care, nu au nici pe departe cultura necesară serviciuiui ce-l îndeplinesc; reducerea vârstei de pensiune; reducerea cumulelor prin stricta aplicație a legii cumulului și mai ales concedierea „funcționarelor" căsătorite, indiferent de serviciul unde funcționează, atâta timp cât soțul are și el o slujbă (de stat, județ, comună etc.) sau chiar o liberă profesiune.

Valoarea acestor sugestii nu se poate judeca în mod anticipat, atâta timp cât ele nu au fost experimentate.

De altfel s'au luat și la noi câteva măsuri pentru rezolvarea acestei probleme, dar toate au rămas neaplicate.

S'a hotărât mai demult—ca la președinția consiliului de miniștri, să funcționeze în permanență un birou pentru plasarea intelectualilor șomeri; dar măsura a rămas pe hârtie.

Se luase și o altă hotărâre: ca la ministerul muncii să ia ființă un birou de selecționare și orientare profesională; dar nu s'a pus nimic în practică.

In America, s'a creiat, nu demult, un serviciu sociologic popular, dându-se un prilej forțat pentru a salva dela foamete mii de titrați șomeri. A fost totuși o măsură trecătoare, fără rezultate îmbucurătoare.

După cum vedem, remediile ce se propun sunt multe și de variată aplicație, totuși cei în drept nu se mișcă.

Doar d-rul Anghelescu a reușit să plaseze câteva mii de învățători, dar cu salarii de mizerie. Acum în urmă a promis că la începerea noului an școlar toți licențiații universitari vor căpăta catedre; și *in parte* s'a ținut de cuvânt.

Incolo? Nimic! Zeci de mii de licențiați se plimbă lihniți de foame și solicită posturi de podari retribuite cu 1100 lei lunar, sau de sergenți de stradă.

Nimic altăceva, decât muritori de foame, pe care—ca o consolare — noul ministru de interne își înscrie în buletine statistice pentru a'și aglomera serviciile eu lucrări inutile, pentrucă: sau recensământul nu va fi dus până la capăt, sau odată statistica întocmită, vor începe discuții inutile pentru găsirea soluțiilor salvatoare, pentruca după luni de zile să rămână uitate în forma unui proiect de lege, adormit în cartoanele cine știe cărui birou dela Cameră, în timp ce alte mii de șomeri intelectuali, vor îngroșa rândurile actualilor muritori de foame.

IOAN MIHAIL

absolvent al fac. de Drept

Ceva cu totul nou

este pansamentul rapid „Pansaplast elastic"! Acest pansament are o perinită de tifon antiseptică, care este aplicată pe o pânză de emplasturo elastică. Prin elasticitatea lui, acest pansament se adaptă cu ușurință la orice parte a corpului, fără a face cute, nu se trage, nu se deplasează. Protejează rana, este un bun emostatic și suportă chiar si o eventuală umezeală. In farmaciile de casă, atelier, excursii și sport, acest pansament trebuie să fie întotdeauna la îndemână.

Se găsește în diferite ambalaje la: Farmacii, Droguerii și magazine de specialitate.

**Pansaplast „elastic"**

PANSAMENTUL RAPID IDEAL


## PREMIERA

# „Omul cu Mârțoaga"

### Aspecte dela fața locului

Scena ieșană a deschis aseară stagiunea 1936-1937.

**Sala**

a fost 75 la sută ocupată. Precizăm: de public. De un public select deși... pestriț. Foarte multe fețe bisericești. Și câteva călugărițe.

Toalete de calitate. Câțiva domni, în ținută de seară. Abundență de figuri străine de oraș. Desigur vizitatori veniți la „Luna Moldovei".

A făcut impresie plăcută ochiului, renovările aduse în holl, culoare și în sală. Covoare noui. Zidul și ușile revopsite. Becuri mari, peste tot. Ornamentațiile rebronzate.

**Conferința**

d-lui Ciprian, n'a fost conferință. „Omul" așa-i zice d-lui Ciprian) a vorbit în... chestie personală.

A adus un elogiu merituos publicului ieșan,—și d. Ciprian nu știe decât a spune adevărul. Apoi s'a răfuit cu... culisele Naționalului bucureștean. I-a aranjat pe regisori, dânsul însuși având vocație pentru... specialitate. La urmă și-a spus vârsta: are 53 ani.

O subliniere: d. Ciprian amintindu-și că e și actor, a tras o bălbăială. A spus: „Rup de mint pământul !".

Cititorul știe desigur ceeace a vrut să spună conferențiarul ocazional...

**Publicul**

a aplaudat, cu măsură.

Am văzut pe d-nele și d-nii: (cităm la întâmplare) prof. Miron, prof. Mitru, conf. univ. Sache Botez, Fischer, Ghetler-Gollia, grefier M. Luchian, Cpt. Hulubei, Ernest Gheller, Inst. Pascaru, Ing. Serghie, av. Giotti, dr. Schnirer, ad-tor fin. Gavrilescu, Prim procuror Pogonat, prof. univ. Popovici, dr. Osipov, Sandu Teleajen, dr. Matassariu, Pomparău, Procuror g-l Coroiu, Blanck, V. Chelaru, av. Câmpeanu, dr. Văcăreanu, dr. Bulău, C-dor Argeșanu, dr. Plăcințeanu etc.

In loji, familiile: prof. V. Petrovanu, Tudoran, Georgescu-Leonida, dr. Nubert, C. R. Ghiulea, Jean Hefter, Avocat Nellu Ionescu, Buchholtzer, col. Bogdan, etc.

D-nele: Col. Tullea, Diaconescu, prof. Botez, Marcovici-Roxy, Gina Sandry, Frühling Malvina, Codreanu, Costruș, Lucia Militeanu, Bârsan, Apotecher, etc.

D-nii inspector fin. Costin, Mihai Sadoveanu, Jean Cosmovici, Victor Munteanu, A. M. Frimu, Arh. Stan, prof. Fl. Sion, Dr. Goldner, Av. C. Gârcineanu, C. Motăș, consilier Scriban, prof. Hazgan, G. Stancov, colonel Pastia, Lt. colonel Gheorghiescu, inginer Andriescu-Cale, Radu Suțu, Căpitan Adam, Șușnea, Pâtru, Tudor Călin, Br. Braeschi, Mil. Gheorghiu, magistrat Gusty, cons. Dumitrescu, magistrații Cristoveanu, Gurău, prof. Babeș, Maior Chirculescu, Vintilă Gheorghiu, Maior Mardare, d. Soare, Col. Jianon, Col. Bianu, I. Frühling, și... pe mulți, foarte mulți pe cari i-am uitat.

**Finalul**

s'a consumat sus, în cabinetul directorial și birourile ad-ției teatrului. transformate în.., saloane de ospăț și petrecere.

Și-au petrecut cei prezenți sărbătorind pe autorul și actorul G. Ciprian. Până în zori...

**ȘBILȚ**

# In marginea actualității

### La Teatrul Național

*Am fost primii care am anunțat schimbarea dela Teatrul Național.*

*D. Em. Serghie va fi numit în ministerul de externe cu gradul de secretar de legație, dar va rămâne deocamdată în București unde va colabora la două ziare.*

*Noul director parecă va fi d. Sache Botez, fiul d-lui senator I. Botez.*

*Dar mai sânt și alți candidați.*

### Javelizarea

In ultimele zile, ieșenii sunt obligați să beie apă... medicinală,

Javelizarea continuă a apei, face parte din progresele realizate de Societatea apelor?

### La Radio

Radio Roma a transmis aseară în întregime pasajul din discursul d-lui Goga dela Sibiu, în care e vorba de Italia fascistă și de alegerea ducelui.

### Inspectoratele școlare

A provocat mare bucurie printre funcționarii inspectoratelor școlare, faptul că aceste servicii se mută în localul fostei școale comerciale din str. Lascar Catargiu.

Aceasta, din cauză că odăile din Palatul Administrativ, unde funcționa Serviciul de învățământ, erau complect improprii.

Cu începere de Sâmbătă, ambele inspectorate, secundar și primar, încep să funcționeze în noul local.

### In lagărul averescan

D. mareșal Averescu, precum se știe, va participa Duminică la o manifestație politică, la Chișinău.

Șeful partidului poporului va trece cu trenul prin gara Iași mâine Sâmbătă seara.

Un alt fruntaș averescan, d. Gr. Trancu-Iași va sosi Sâmbătă la Târgu-Frumos, și deacolo la Iași, pentru ca Duminică dimineață să-și întâmpine șeful în gară.

### Teama de inflație

**Agitația dela bursă, în urma ultimilor devalorizări, a provocat și la Iași o oarecare mișcare.**

**Posesorii de capital au cumpărat imobile, de teamă ca devalorizarea să nu se întindă și la noi.**

### Arianism

Cu prilejul unei polemici de presă, a ieșit la iveală că președintele asociației din București a ziariștilor români creștini... e evreu.

Botezat, ce-i drept!

### Examenile de înaintare

Asupra datei când se va ține examenul de înaintare la gradul II al învățătorilor, nu se știe nimic precis.

Se crede că acest examen va fi amânat pentru primăvară, spre a se termina mai întâi inspecțiile speciale.

## Cu d. rector Traian Bratu despre:

# Fondurile pentru Universitate,

## examenul de bacalaureat, taxele la rectorat

Ne-am ocupat la timp cu chestiunea lucrărilor la noua aripă a Universității,—relatind săptămâna trecută că lucrările au sistat, din cauza lipsei de fonduri.

Spuneam în acel reportaj că profesorii ieșeni și-ar face o datorie frumoasă dacă ar pune o vorbă influentă pe lângă miniștri.

Duminică, la solemnitatea desvelirii monumentului lui Gh. Gh. Mârzescu, d. Cancicov, ministru de finanțe a promis că trimite un fond. De data aceasta promisiunea s'a realizat. A doua zi, suma de patru milioane era în cassa rectoratului.

D. prof. Traian Bratu, rectorul Universității,— întors eri din Cernăuți unde a prezidat o comisie de bacalaureat, solicitat de noi, a bine-voit să ne dea următoarele lămuriri:

—„Fondul acesta de patru milioane era de mult în restanță. Noi, pentru suma aceasta am făcut încă astă vară lucrări de consolidare la noua aripă. Așa dar cele patru milioane au și fost investite în lucrări — deoarece nu se putea altfel.

Deabia deacum înainte ne trebuesc fonduri, mereu fonduri, eeoarece mai este mult de lucru".

**Bacalaureatul**

Am mai convorbit cu d. rector Bratu și asupra examenului de bacalaureat. D-sa constată că la comisia prezidată de d-sa, candidații au venit slab pregătiți, — dealtfel cum se întâmplă totdeauna în sesiunea de toamnă. Au reușit 60 la sută.

In special la limba franceză s'a observat o totală lipsă de pregătire, atît la examenul scriptic, cît și în oral.

**Taxele universitare**

Și o ultimă chestiune:

Anul acesta, taxa de rectorat este de 660 lei, ca și în ceilalți ani. Dar de data aceasta se înregistrează o avalanșă de cereri de scutiri și aminări ca niciodată.

Scutirile și aminările se vor face cu multă rigurozitate.

ADMAR

# Cronica judiciară

**5 ani închisoare pentru pruncucidere.**—Curtea cu jurați a judecat ieri procesul tinerei Ana Oxingaru fostă lucrătoare la fabrica „Textila"-Copou, acuzată de pruncucidere.

Curtea a condamnat-o la 5 ani închisoare.

Inculpata a fost judecată în contumacie.

*

— Procesul de presă ce urma să fie judecat ieri, a fost amânat.

*

**Răpire de minori.** — Parchetul a dat rechizitor de trimitere în judecată a lui Gh. Câmpeanu și Gh. Luca din Poeni, acuzați de răpire de minori.

Aceștia sunt acuzați că au răpit pe tânăra Maria Răileanu din acea comună, ținând-o sechestrată câtva timp.

*

**Contestație.** — D. colonel Sava Caracaș din Str. căp. Tomida, a făcut contestație la Tribunal în contra procesul-verbal de sechestru dresat de percepția circ. I pentru o pretinsă datorie de 180 mii lei.

Deasemeni și d-na Aurora Caracaș a introdus contestație, pretinzând că sumele reclamate provin de la unele amenzi fiscale apelate, și în curs de judecată.

*

**Proces de excrocherie.** — Tribunalul secția I a dat ieri un nou termen în procesul de excrocherie intentat tinerei Eti Polac din Str. Râpei.

*

**Apel.** — Deținutul Vlad Nicevschi de la închisoarea Galata, a făcut apel la Tribunalul local în contra hotărârei prin care a fost condamnat la 1 an închisoare pentru abuz de încredere.

*

**Agresiune între femei.** — Elena Nacu din cartierul Bejan, a reclamat parchetului că a fost victima unei agresiuni din partea femeilor Paulina și Elena Diaconescu și Elena Gălățeanu din acel cartier.

*

**Tentativă de omor.**—Parchetul a deferit cabinetului de instrucție cu concluzii de arestare, pe locuitorul I. Todirică din Prisacani, acuzat că a încercat să asasineze pe un vecin al său.

*

**Calomnie.** — Ruxanda Gavrilescu din Țuțora de Nord a acționat justiției pentru calomnie pe Catinca Bujor din aceiaș stradă.

Aceasta ar fi lansat versiunea că reclamanta ar întreține relații cu fiul ei natural.

Se cercetează. Rep.


Incălțăminte durabilă elegantă

**Tegra**

STR. CUZA VODĂ 69

VINDE EFTIN TOT ANUL


### Tulburări ale stomacului cari provoacă ulcerația

Nu ați acordat desigur timp de luni și de ani de zile, nici o însemnătate acelor dureri de de cap, sgomotelor în urechi, senzației de amar în gură, limbei încărcate, cari se simt după două sau trei ore de la luarea mesei.

Această apăsare și somnolență, nu păreau la început îngrijorătoare. Cu timpul însă, au apărut ulcerele cari s'au cicatrizat,—desigur— dar după câte îngrijiri și câte suferințe. Puteți evita toate acestea, luând la prima indispoziție de stomac,— imediat după fiecare masă,— puțină Magnesia Bisurata. Acest alcalin atât de bine cunoscut, neutralizează vătămătorul exces de aciditate și calmând mucoasele iritate, va pune stomacul la adăpostul complicațiilor serioase. Magnesia Bisurata se află de vânzare la toate farmaciile și drogueriile cu prețul de lei 75 sau lei 110 în format mare economic.

## La Camera de Muncă

# LISTELE Herovanu-Colcea au fost anulate

## pentru vicii de formă

### Listele Mărgărint au fost proclamate alese

Comisia electorală a Camerei de Muncă, a invalidat aseară listele de candidați depuse de d-nii Alf. Herovanu, Gh. Colcea și Seltzer, pentru alegerile Camerei de Muncă ce urmau a se desfășura Duminică 4 Octombrie.

Invalidarea s'a făcut pe motivul că în listele respecive s'au găsit, la toate secțiile, candidați neînscriși în listele electorale. Deasemeni s'au găsit candidați sub vrâsta 25 de ani, ceiace legea electorală nu admite.

Asemenea, acceptațiunea candidaturilor nu s'a făcut de unii candidați—conform prevederilor legii.

In consecință, listele au fost invalidate, iar listele d-lui N. O. Mărgărint, Iancu Georgescu și A. Ruși au fost proclamate alese.

### Protestul d-lui A. Herovanu

In urma anulării listelor, d. senator Alfons Herovanu a trimis, la Ministerul Muncii și la președința de consiliu, următoarea telegramă de protest:

„Candidații listei No. 1, N. O. Mărgărint, Iosub Aron, A. Ruși, D. Zastavnicu și I. Georgescu, arogându-și potrivit regulamentului electoral, improvizat ad-hoc de d-voastră, calitatea de comitet central electoral, au anulat aseară lista No. 2, declarată definitiv validă prin procesul verbal din 25 Septembrie, și au proclamat aleasă lista lor.

Actul acesta uluitor de abuziv și arbitrar, a consternat întreaga opiniune publică și a indignat până la revoltă muncitorimda.

Protestez cu ultima energie și vă fac răspunzător de consecințele ratificării acestui îndrăzneț exemplu de anarhie".

ss. **Senator Alfons Herovanu**


Haute Couture

**„MARYSE"**

Robes et manteaux

Costumes tailleurs, Modes

BUCAREST

17 Str. Aristide Briand

(fostă Regală)


# Informații

x **Plata salariilor.** La Administrația financiară au sosit ieri acreditive în valoare de 9 milioane lei, pentru plata funcționarilor ce depind de ministerul școalelor.

x **Tennisul.** — Vedetele pe care Tennis-Clubul ieșan le aduce la noi cu ocazia festivităților dela Strand în zilele de 4 și 5 Octombrie, prezintă, în palmaresul lor, victorii strălucitoare asupra conaționalilor lor precum și asupra fruntașilor tennisului din alte țări. N'ar fi decât să amintim succesul relativ ușor atât al lui Schmidt cât și al lui Caralulis față de jucătorul ungur de mare clasă Pettö, și față de vestiții campioni germani Dettmer și Henckel.

x *Domnul Profesor Doctor Tudoranu* întorcându-se din Slănic și-a reluat consultațiile str. L. Catargi 47 între orele 3—5 pentru bolile de stomac, intestine, ficat, nutriție și de sânge.

x *Dr. M. Segal* — medic de spital — specializat la Berlin, consultă și operează boli de nas, gât și urechi în strada Ștefan cel Mare 68 (casele Daniel) între 3-7 p. m. Telefon 560.

x *Doctor L. Cazac-Averbuch* și-a instalat un aparat de *unde ultra-scurte* cu lampa dc emisiune *(Ultratherm)* Str. Stroescu No. 18. Telefon 185.

x Se atrage atenția domnilor patroni ai intreprinderilor industriale (ateliere) că, cursurile profesionale sunt obligatorii pentru toți ucenicii și ucenicele mai mici de 18 ani. Aceste cursuri profesionale încep la 1 Octombrie 1936, încât toți domnii patroni sunt obligați a înscrie din timp ucenicii și ucenicele. Pentru orașul Iași înscrierile pentru ucenici se fac la cursul profesional (școala Principele Ferdinand) str. Sf. Lazăr și la cursul profesional (școala Mălinescu) str. L. Catargi, iar pentru ucenice la cursul profesional (A. F. C.) str. Dancu.


*Pistruii îi înlăturați sigur cu unicul preparat inofensiv: Loțiunea Khasya.*

*Depozit: Farmacia Pollak Str. Ștefan cel Mare. Telefon 235*

VINDEM eftin din cauza plecării casă cu două apartamente, 600 m. p. cartierul Toma Cozma. A se adresa la Observatorul Astronomic Copou.


*Constantin Mircea Ghibănescu* fiu, anunță pe această cale, că în ziua de 3 Octombrie 1936 ora 12, va avea loc la Cimitirul Eternitatea, parastasul de 40 zile pentru buna și neuitata lui mamă

**ROZALIA GH. GHIBĂNESCU**


**UN CADOU FRUMOS**

cu gust ales și care obține succes sigur este numai cel cumpărat la magazinul

**«TURDA»**

IAȘI, STR. CUZA VODA 71

care a adus lucruri noi și frumoase în porcelanuri, argintărie și obiecte de artă etc.

**Prețuri absolut eftine**

**BAZARUL GENERAL**

IAȘI. STR. CUZA VODĂ 11 (vis-a-vis de fosta refectură de Poliție)

complect asortat cu stofe de iarnă, barcheturi, pânzeturi, pături, încălțăminte, șoșoni și galoși vinde în rate mici lunare la militari, funcționari și pensionari din orașul și județul Iași. **Prețuri convenabile**


A apărut

# „Lumina Copiilor"

**sub direcția d-lui M. Păsculescu Oriea a apărut astăzi primul număr din revista „Lumina Copiilor" o foarte nimerită publicațiune pentru copii și tineret.**

Bogat ilustrată de cunoscutul pictor A. Murnu, noua revistă îndeplinește toate condițiunile unei asemenea publicațiuni pe care toți copii o așteptau de multă vreme. — 16 pagini 5 lei.


**„Berăria Luther"**

**Sala de sus**

*Cu începere de SAMBATA 3 OCTOMBRIE numai pentru scurt timp va juca trupa de comedii*

**BEBE MANDI din București**

**Program strict familiar**

V'ați stricat stomacul? Luați pilulele de Slănic

**CINEMA SIDOLI**

Astăzi și în zilele următoare De la ora 3 fără întrerupere până la 12 jum. 2 mari filme 2 mari premiere cu prețurile

**18 și 8 lei**

**Paul Muni**

în cel mai mare rol din cariera sa' din filmul milioanelor de dolari

**Dușmanii omenirii**

împreună cu fantastica inscenare

**Ce va fi mâine**

— Secolul viitorului — după nemuritorul H. G. Wels în care se vor vedea grozăviile și pustiirile războiului de mâine

Pilulele de Slănic: purgativul ce nu face dureri.

**CINEMA PHOENIX**

Astăzi până Duminică Noul film

**Studentul din Praga**

O realizare după romanul scriitorului Ewers.

în rolurile principale:

Adolf Wohlbruck
Dorothea Wieck
și Theodor Loos

Al doilea film

**David Copperfield**

după opera marelui romancier Charles Dickens.

**DURERI DE CAP**

ORICÂT DE APĂSĂTOARE, ORICÂT DE GRELE COMBATE SIGUR NUMAI

**NOVAL**

NU ATACĂ INIMA, NU IRITĂ RINICHII. Cereți la farmacii cutii originale.

DOCTOR

**A. Dascăl**

**Boli interne Venerice și Sifilis**

Tratamentul blenoragiei la bărbați și femei.

*Diathermie urologică și generală.*

Consultații și tratamente $7^1/_2$—10 a. m. și 2—9 seara

Duminica 9—12 a. m.

*Iași, str. Cuza Vodă 42 vis a vis de Camera de Comerț*

Preferați „Crema de lăcrămioare", idealul frumuseței. Depozit Farmacia Dr. Beceanu, Piața Halei Iași.

Cel mai eficace purgativ? Numai Pilulele de Slănic

Al constipației inamic E pilula de Slănic.

# ULTIMA ORĂ

## Se vorbeşte iarăşi de criză politică

**Bucureşti 2. — In cercurile politice s'a răspândit eri zvonul persistent asupra unei apropiate crize politice.**

**Evenimentele din ultimile zile s'au precipitat şi între d-nii Tătărăscu şi Dinu Brătianu, s'a ivit un nou şi grav dezacord pe chestiuni financiare. Este vorba de deosebiri de vederi foarte accentuate.**

**Devalorizarea unor monete străine constitue un mare impas pntru guvern.**

**Viitorul consiliu de miniştri este considerat ca hotărâtor.**

**Cercurile apropiate guvernamentale nu ascund posibilitatea unei crize de regim.**

## Moartea distinsului militar

### Generalul Toma Dumitrescu

Braşov 2.— Aseară la ora 7, s'a stins din viaţă, generalul Toma Dumitrescu, inspector general al comandamentelor teritoriale.

Distinsul militar suferea în ultimul timp de cord şi medicii i-au recomandat să se retragă la Braşov, unde şi-a luat o locuinţă în Fundacul Crişana 5. Bolnavul se afla sub îngrijirea d-rului Oprişescu şi a medicilor militari lt. Dragomirescu, lt. Apostoliu şi locot. Popescu.

*

Eri după amiază la orele 2, dându-şi seama că se apropie sfârşitul, gen. Toma Dumitrescu a spus fiicei sale şi medicilor, că moare cu fruntea sus, căci şi-a făcut datoria către patrie, pe care o iubeşte din tot sufletul lui.

Bolnavul a cerut să fie înmormântat fără paradă şi fără discursuri.

La orele 7 a intrat în agonie şi şi-a dat obştescul sfârşit.

*

Generalul Dumitrescu a fost avansat acum 2 luni inspector general al comandamentelor teritoriale,—până atunci deţinând înalta demnitate de comandant al Corpului 4 Armată-Iaşi.

El a fost delegat al României la conferinţa dezarmării dela Geneva, ataşat militar la conferinţa păcii din Paris, expert militar în diferite comisiuni şi ataşat militar la Belgrad în timpul războiului.

El moare în vârstă de 59 ani. Inmormântarea va avea loc poimâne. Familia va hotări astăzi locul înhumării.

*

Iaşi 2.— Moartea generalului Dumitrescu a provocat consternare în Iaşi, unde generalul Dumitrescu se bucura de stima şi simpatie.

In calitate de comandant al Corpului 4 de Armată gen. Dumitrescu şi-a câştigat dragostea militarilor din subordine.

Deasemeni distinsul militar avea relaţii afabile cu personalităţile ieşene, care îl proclamaseră membru al Jochey-Club-ului.

Plecarea sa din Iaşi prin avansarea meritată, a fost adânc regretată de toţi şi în semn de recunoştinţă şi dragoste se hotărise chiar sărbătorirea fostului comandant al Corpului 4 de Armată.

Moartea năpraznică însă a pus capăt când nimeni nu se aştepta, vieţii acestui distins ostaş.

Iaşul deplânge moartea timpurie a generalului Dumitrescu.

## Gazetari improvizaţi surprinşi făcând şantaj

Bucureşti 2.—Poliţia a prins aseară in flagrant delict de şantaj, pe doi reporteri ai ziarului „Capitala", anume Barbu Argeşanu şi Teodorescu. Ei duceau o campanie prin ziar împotriva d-rului Alex. Popovici din str. Mântuleasa 8, asistentul d-lui dr. Angelescu, ministrul instrucţiunei publice.

Dr. Popovici a convenit să dea celor doi excroci suma de 15 mii lei pentru încetarea campaniei.

Aseară excrocii au venit la locuinţa medicului şi după ce au încasat banii a apărut comisarul Arghir care i-a arestat.

Astăzi şantagiştii au fost înaintaţi parchetului.

## O fată răpită şi brutalizată

Locuitorul Vasile Panţiru şi flăcăii C. Luca şi Gh. Cumpănă din Poeni, au pândit pe fata Maria Băileanu de 17 ani, pe când se ducea spre o vie, şi ameninţând-o cu revolverele, au suit-o într'o căruţă şi au dus-o la casa mamei lui Cumpănă.

Aceasta a silit-o pe Maria Băileanu să devie amanta fiului ei. După câtva timp, fata nefiind bine supraveghiată, a fugit la părinţii ei, care au reclamat cazul jandarmilor.

Toţi cei de mai sus au fost arestaţi.

*

D. Pascu Stanciu ajutor de primar, a reclamat Legiunei pe Chirilă Barlianu din Tomeşti care s'a introdus în propietatea drsale de acolo, şi a furat diferite lucruri.

Reclamaţia a fost luată spre cercetare. VIF.

DOCTORUL
**OVIDIU CORDESCU**
consultă şi operează de
**Nas, gât şi urechi**
dela orele 4—7 p. m.
str. I. C. Duca (Muzeelor) 3

**ORA 12**

## O intervenţie senzaţională a avocaţilor lui Ciulei

Bucureşti 2.— Avocaţii ce l-au apărat pe d. ing. Ciuley, au introdus la parchet o senzaţională cerere.

Ei cer să fie anchetat d. jude Tretinescu şi medicul legist ce a întocmit rapoartele în procesul Ciuley.

Apărătorii ing. Ciuley pretind daune colosale.

## Situaţia la Bursă

*Bucureşti 2 — Bursa azi dimineaţă a fost slabă, cu tendinţă generală de scădere. Toate valorile au inregistrat puncte în minus. Francul francez a cotat 9 în loc de 9.20; iar aurul 1200 în loc de 1300*

*

*Bucureşti 2.—La Banca Naţională a avut lac azi dimineaţă o şedinţă a consiliului de revizie, în legătură cu devalorizarea francului francez. S'a hotărât să sn proclame statu-qua pâna la sosirea relaţiilor oficialc de la Paris.*

## Acţiunea naţ.-ţărănistă

Bucureşti 2.—D. Mihalache pleacă diseară la Satu-Mare, unde va avea loc o manifestaţie naţ.-ţărănistă.

La Braşov, d-sa se va întâlni cu d. Mihai Popovici, iar la Cluj cu d. Maniu. Toţi trei fruntaşi se vor duce la Satu-Mare

## Rebelii spanioli atacă oraşul Malaga

Barcelona 2.— Agenţia „Rador" anunţă că trupele rebele au început să bombardeze intens Malaga.

Populaţia a început să părăsească oraşul.

## Bandiţii terorizează familia unui comerciant

Cernăuţi 2.— In com. Banila, 8 bandiţi mascaţi au atacat şi jefuit locuinţa comerciantului Moise Ştein.

Comerciantul şi cele două fiice ale sale, au fost grav schingiuiţi.

## Evadare îndrăzneaţă

Focşani 2. — Din arestul preventiv local au reuşit să evadeze, prin spargerea zidului, 5 deţinuţi în lanţuri.

Până acum nu s'a dat de urma lor.

## Diverse

Bucureşti 2.— La Sinaia a început şcoala Marelui Voevod Mihai.

Anul acesta şcoala are 16 elevi, — cu doi mai mult decât anul trecut.

*

Moscova 2.— Agenţia „Tass" transmite că s'a hotărât de către comitetul central executiv, ca Lezov, comisarul poporului la industrie, să fie scos din funcţiune şi pus sub anchetă.

## Cum a fost achitat inginerul Ciulei

### Asupra tînărului Ferer Cristescu s'a găsit un revolver încărcat

Bucureşti 2.—După ce ultimul cuvânt al apărării a fost rostit de d. Istrate Micescu, şi preşedintele a făcut rezumatul dezbaterilor, juraţii au intrat în deliberare la orele 4,20 dimineaţă.

La orele 5 juraţii s'au înapoiat aducând un verdict negativ pe baza căruia inginerul Liviu Ciulley a fost achitat.

*

In aşteptarea sentinţei, o lume imensă se îngrămădea în sala Curţii, iar în faţa Palatului de Justiţie se găseau zeci de maşini.

In timpul deliberării juraţilor s'a înregistrat un incident grav.

Preşedintele fiind informat că se vor produce încăerări, a ordonat percheziţionarea cătorva persoane,

D. Ferer Cristescu, fratele Titei, a fost găsit cu un revolver încărcat. El a fost evacuat din sală şi reţinut într'o cameră separată.

D. Cristescu a declarat că s'a înarmat deoarece a fost informat că va fi atacat de un grup de oameni ai inginerului Ciulley.

Se crede însă că el intenţiona să-şi răzbune familia, împuşcându-l pe inginerul Ciulley.

Incidentul a provocat senzaţie.

*

Astă seară inginerul Ciulley va fi sărbătorit de amicii săi, printr'un banchet.

Eroul procesului va pleca într'un lung voiaj în străinătate.

## Un nou incendiu la Sculeni

### Trei prăvălii distruse
### Câteva persoane rănite

Sculeni 2.—Un puternic incendiu a isbucnit eri la magaziile d-lui Aron Simenschi, din centrul târgului.

Ajutat de vânt, focul a cuprins şi prăvăliile d-lor I. Adelman şi C. Simenschi.

Cum la un moment dat întreg orăşelul era ameninţat să fie prefăcut în scrum, ca în Martie 1934, s'a produs o panică de nedescris.

Deşi a lipsit complect apa,—datorită eroismului unor locuitori, focul a putut fi localizat.

In timpul operei de salvare, au fost răniţi d-nii Sleapnic, Haim Iosif, Moise Ţerman, Mehel Serman, Mihai Ignatenco, Cioruschi şi alţii.

Provenienţa focului n'a putut fi stabilită.

Pagubele sunt mari.

Cu prilejul acestei noi nenorociri, atragem atenţia d-lui prefect Th. Zipa asupra lipsei de sacale şi pompe dela primăria Sculeni.

*E. Kreiman*

## Starea satisfăcătoare a d-lui Titulescu

Saint Moritz 2.— Starea generală a d-lui Titulescu este foarte satisfăcătoare. Regenerarea sângelui continuă să facă progrese.

Numărul globulelor roşii este de eouă milioane opt sute mii iar hemoglobina este de 60 la sută..

## Rebelii se apropie de Madrid

Paris 2.— Avantgardele generalului Franco sunt la 35 km. de Madrid.

Ingineri şi constructori pregătesc întărirea capitalei împotriva atacului rebel.

Generalul Franco a adus noi trupe din Maroc.

## Explozie groaznică într'o mină din Belgia

Bruxelles 2. — O groaznică explozie s'a produs la minele de cărbuni din regiunea Mons. Din cei 30 de lucrători care se aflau în mină, au ieşit la suprafaţă numai 7.

De soarta celorlalţi nu se ştie nimic.

## Ameninţare cu moartea

Bucureşti 2.—D-l Tâzlăuanu, directorul ziarului „Străjerul" şi fost şef de cabinet al d-lui Vaida, a reclamat parchetului de Ilfov că a fost ameninţat cu moartea de unul din legionari.

D-l Consilier Niculescu Bolintin a fost delegat cu cercetarea reclamaţiei.

## FRIG IN ŢARA

### In Jugoslavia se produc înzăpeziri

Bucureşti 2.— In toată ţara, vremea a devenit friguroasă.

La Cernăuţi, Vijniţa, Bucecea, Târgovişte, ninge.

Belgrad 2.— Un tren plecat din Split spre Zagreb, s'a înzăpezit pe drum.

Pe coasta Dalmaţiei ninge şi viscoleşte.

Navigaţia pe Marea Adriatică a fost tulburată.

## Schimbări la consiliul de război din localitate

*Din cercuri bine informate, ni se comunică ştirea că d. col. Pandele, prim comisar regal al parchetului militar de pe lângă consiliul de război al corpului IV armată, va trece în acelaş post la consiliul de război al corpului II armată Bucureşti.*

*D. col. Edmond Munteanu, preşedinte permanent al consiliului de război de pe lângă corpul IV armată, va trece înl postul de prim-comisar regal a parchetului militar.*

în acest an şcolar, dv. vă puteţi aproviziona numai de la
**Librăria Naţională**

**Ştiri poliţieneşti**

## Când pleci la Maglavit le alegi cu locuinţa prădată

Dl. Dumitru Olteanu din str. Alistar nr. 7, s'a prezentat la comisia II-a şi a reclamat că hoţii au jefuit locuinţa d-nei Elena Dobrovici din str. Alistar nr. 2.

D-na Dobrovici este plecată la Maglavit şi a lăsat casa sub supravegherea d-lui Olteanu.

Nu se ştie precis ce s'a furat. Se cercetează.

**Agresiuni.**— A fost condus la secţie Vasile Mititelu din str, Arapu nr. 96, reclamat de taxatorul tramvaiului cu nr. 36 cum că a sărit să-l bată în vehicul.

— Dl. Mircea Teodor din str. Canta nr. 5, s'a plâns poliţiei că a fost insultat şi lovit de d. Simion Avram din str. Cost. Negri nr. 20.

— La cerinţa d-lui dr. Chisenbraun din str. Vasile Lupu, nr. 108, a fost condus la poliţie Petre Tanasievici din str. Moara de Vânt. D. Tanasievici este învinuit că a insultat şi ar fi ameninţat cu bătaia pe d. dr. Chisenbraun.

**Accidente de circulaţie**— Tramvaiul de Socola nr. 6 a tamponat maşina cu nr. 22 4Iş.

—Căruţa d-lui Zaharia Landes din str. Bucium 46, s'a ciocnit cu vagonul de tramvai 23 pe str. Păcurari.

Biroul circulaţiei cercetează.

REP.

## O doamna din America

**îl caută pe un domn Popescu din Iaşi**

Dl. Th. Zipa, prefectul judeţului, a primit o interesantă adresă din partea ministrului Statelor Uuite ale Americei, în România.

O doamnă Suzie [illegible]man stabilită în New-York, cere prin legaţie aflarea actualei adrese a d-lui Al. Popescn, care în 1906, a locuit în Iaşi str. Apeduc şi avea un frate ofiţer.

Legaţia arată că evreica stabilită în America doreşte mult să afle adresa d-lui Popescu.

x NOI GIMNAZII INDUSTRIALE.—Inspectoratul şcolar secundar local în baza circulărei primite dela minister, a făcut cunoscut şcolilor de meserii din Vaslui, Porceşti, Roman, Broşteni-Neamţ, Răcăciuni-Bacău, etc. că au fost prefăcute în gimnazuri industriale, după caracterul fiecărei regiuni. Astfel la Vaslui şi Porceşti-Roman se va preda construcţia de case, la Broşteni şi Răcăciuni, cherestea etc.

x La Consiliul de război din localitate a început azi dimineaţă judecarea procesului d-lui cpt. C. Gheorghiu din Cernăuţi acuzat de abuz de putere şi necredinţă la serviciu.

**Purgativul cel mai bun? Pilulele de Sânic!**

*Deşi tânăr, păr alb? Intrebuinţaţi „Pigmentol", — regenerator inofensiv al culorii părului.*
*Depozit: Farmacia Pollak*
*Str. Ştefan cel Mare. Telefon 235*

România
Sfânta Mitropolie a Moldovei şi Sucevei
No. 7498. 28 Sept. 1936
INŞTIINŢARE

Se aduce la cunoştinţă publică, celor interesaţi că Mitropolia noastră vinde prin licitaţie publică, cu oferte închise, Luni 5 Octombrie a. c. ora 11 dim. în localul Cancelariei, aproximativ 500—1000 m. c.. material stejar de prima calitate.

Ori ce informaţiuni se pot lua dela Cancelaria Mitropoliei Secţia Economică în fiecare zi între orele 11—12 dimineaţă.

Odată cu oferta se va depune şi garanţia în sumă de 20.000 lei numerar, sau echivalentul în efecte garantate de stat.

Consilier referent,
Pr. V. Mihailescu

Epitropia G-rală a Casei Sft. Spiridon din Iaşi
PUBLICAŢIE

Se aduce la cunoştinţa celor interesaţi că în ziua de 16 Octombrie 1936 orele 11 a. m. se va ţine în localul Epitropiei Generale a Spitalelor şi Ospiciilor Sft. Spiridon din Iaşi, Str. I. C. Brătianu Nr. 144, licitaţie publică pentru furnizarea păcurei, combustibil necesar Spitalului Central şi Institutului Grigore Ghica Vodă din Iaşi, cantitate până la 120 vagoane.

Licitaţia se va ţine în conformitate cu art. 88—110 incl. din L. C. P. Regulamentul O. C. L. normele publicate în M. O. No. 127 din 4/VI/934 şi a Oficiului de Raţionalizare ale Ministerului Industriei şi Comerţului şi condiţiunile prevăzute în Caetul de Sarcini.

Toate persoanele care vor lua parte la licitaţie, vor depune pe lângă ofertă şi o garanţie de 5% în numerar sau efecte garantate de Stat, pe valoare de numerar la cursul zilei.

Ofertele se vor face numai în conf. cu Caetul de Sarcini care stă la dispoziţia amatorilor în fiecare zi, între orele 11—12 a. m. în biroul Serv. Technic al Casei din Iaşi.

Tratamente cu
**UNDE ULTRA-SCURTE**
în abcese, furuncul, flegmoane, limfangite, adenite. Reumatism articular şi muscular. Artrite blenoragice şi tuberculoase. Ischias, nevralgii, nevrite, lumbago, migrene, metrite, salpingo-ovarite, blenoragie cronică, stricturi uretrale, prostatită, orchită, colecystită, angina pectorală, amigdalită, actinomycosă, claudicatio intermittens, tuberculoză osoasă, osteomyelită. Pyretoterapie la paralizie generală progresivă şi la tabes.
**Dr. S. Hernis**
*BOLI DE PIELE, COSMETICA MEDICALA — Venerice şi sifilis*
*Cons. 2—8*
*Str. I. C. Brătianu No. 43*

**SFATUL DOCTORULUI**
**„Nu vă descurajaţi, a spus Doctorul către clientul său, toate indispoziţiile urinare vor fi repede calmate: arsurile vor dispare, urina va redeveni limpede şi normală şi veţi uita pe rezistentul şi perfidul gonococ, luând acel excelent remediu**
**PAGÉOL**
*care vindecă blenoragia, cistita, opreşte scurgerile, înmlădiază prostata şi evită orice complicaţiune.*
LA FARMACII ŞI DROGUERII

DOCTOR
**SOLO SCHREIFEL**
*Specialist în*
*Boli de piele*
*Venerice, syfilis*
*Diagnostic precoce al syfilisului prin examenul ultramicroscopic*
Diathermie
Raze Ultra Violete
consultaţii şi tratamente
*7—10 dim. şi 2—9 seara*
**Str. Anastasie Panu 70**
(vis-a-vis de Palatul Administrativ)

ANUL XXXII No. 8849

ABONAMENTE

Lei 350 . . . . pe un an
„ 180 . . . . „ 6 luni
„ 90 . . . . „ 3 luni
„ 1000 . Instituţii publice

ATELIERILE TIPOGRAFICE
IAŞI STR. LĂPUŞNEANU 37

Telefoane { Redacţia 391 / Administraţia 394 / Serviciul de noapte 367

1 LEU

# OPINIA

*Ziar popular cotidian*

DUMINICA 4 OCTOMBRIE 1936

Premii Gratuite SERIA 67-a

BON No. 55

## Leul nu trebue devalorizat

### şi credem că nici nu va fi

Cu prilejul devalorizării unor valute străine, s'au iscat discuţii despre soarta leului nostru.

Ca de obicei în asemenea împrejurări, se pun în circulaţie tot felul de zvonuri şi se încearcă lovituri speculative. Insă zvonurile nu trebuesc luate în seamă.

Acum 3 sau 4 ani, se putea pune chestiunea devalorizării leului. Astăzi nu.

Din devalorizarea francilor francezi, elveţieni şi belgieni, noi avem de tras foloase. Datoriile contractate în aceste monede, vor putea fi plătite cu câştig.

Apoi e de aşteptat o oarecare ieftenire a mărfurilor manufacturate. Mărfurile franceze se vor iefteni şi faptul va avea influenţă asupra produselor similare din ţară.

In ce priveşte exportul nostru,—petrolul şi în special cerealele, n'au nevoe astăzi de preţuri de dumping. Faţă de situaţia pieţei mondiale, cerealele sânt o marfă căutată. Deci vom putea exporta cu preţuri urcate, menţinându-se valoarea actuală a leului.

Nici situaţia internă nu necesitează astăzi o micşorare a valorii leului. Preţurile alimentare sânt convenabile. Iar în ce priveşte situaţia debitorilor, s'a organizat echilibrul prin aplicarea conversiunii.

O devalorizare, ar strica echilibrul şi ar provoca tulburări în materie de raporturi juridice, de credit, de salarizare, de preţuri etc., etc.

Franţa, în situaţia economică şi socială la care ajunsese — a fost silită la devalorizare. Interesul nostru este astăzi contrar. Leul nu trebue devalorizat; şi credem că nici nu va fi.

Y.

## Doliul Iaşului şi al oştirei întregi

# GENERALUL TOMA DUMITRESCU

A murit generalul Toma Dumitrescu !..

Cât de dureroase, pentru ieşeni, sunt aceste cuvinte !

Venit în capitala Moldovei abia de 4 ani, a sădit rădăcini adânci de prietenie în sufletele tuturor acelor ce l-au cunoscut.

Militar distins, fin intelectual, vrednic şi chibzuitor conducător de oştire, prieten şi sprijinitor al bisericii.— generalul Dumitrescu a ştiut să închege legături strânse cu exponenţii instituţiilor culturale, religioase şi sociale de pe glia moldovenească.

Toate aceste calităţi au îndemnat pe ieşeni să-l îmbrăţişeze cu dragostea lor sinceră.

Şi la dragostea caldă a ieşenilor, generalul Dumitrescu a răspuns cu dragostea lui.

In ultimii trei ani de când trăim sub regimul stării de asediu, ieşenii aproape că n'au cunoscut asprimea legilor excepţionale.

Aceasta a subliniat-o şi generalul Dumitrescu cu prilejul unei recepţii dela Palatul Roznovanu. mărturisind şi motivul:

— „In moldoveni am cunoscut oameni de inimă, înţelegători şi vrednici, deaceia am crezut de cuviinţă ca ei să fie feriţi de asprimea acestui regim".

Bunătatea era înăscută în sufletul generalului Dumitrescu şi cultivată apoi prin slova evangheliei ce se predică în învăţământul seminarial. Căci regretatul comandant a urmat în întregime cursul seminarului central din Bucureşti.

In tot timpul cât a condus Corpul 4 Armată, generalul Dumitrescu işi petrecea vacanţa la M-rea Neamţu, unde-şi luase o casă lângă chilioara I. P. S. Mitropolit Nicodem.

Adesea generalul insoţea pe I. P. S. Mitropolit în vizitele canonice făcute în eparhie.

Era o notă bună de armonie între cele două instituţii moldoveneşti: biserica şi armata,—fapt ce impresiona plăcut mulţimea norodului credincios.

*

Generalul Toma Dumitrescu a fost un excelent militar şi vrednic conducător de oştire.

Mai întâi vom sublinia devotamentul său neclintit faţă de Tron,—devotament ce poate fi admirat în ordinul de zi dat cu prilejul avansării sale (şi publicat la timp în „Opinia").

Viaţa militară a generalului Dumitrescu a cunoscut numai onoruri şi succese.

D. colonel Manafu, şeful Marelui Stat Major al Corpului 4 Armată, la cererea noastră, a binevoit să ne prezinte o parte din activitatea şi însărcinările importante ce le-a avut generalul Dumitrescu în viaţă.

In timp ce era căpitan, a fost profesor de istorie militară la şcolile militare; apoi şef al Diviziei Instrucţiei în Marele Stat Major în 1924 când a elaborat „Directivele pentru instrucţie în armată", care a rămas în vigoare timp de 3 ani; director al Şcoalei superioare de război, când a pus bazele moderne a învăţământului în acea şcoală; secretar general al M. A. N. A fost ales şi trimis în Franţa, unde a urmat în mod strălucit cursul generalilor la Versailles; iar cu acest prilej generalul Lacapelle directorul cursului, a adresat felicitări oficiale generalului Lupescu şeful Marelui Stat Major român de atunci—menţiune cu totul excepţională.

Când era numai colonel, a fost trimis ca delegat militar la conferinţa păcii; delegat la conferinţa dezarmării şi alte conferinţe internaţionale. Era membru în Consiliul superior al oştirii încă din anul 1932.

E de menţinut faptul că în Iunie anul trecut când M. S. Regele a vizitat Basarabia, a decorat pe generalul Dumitrescu cu „Marea Cruce a Ordinului Coroana României", dovedind prin aceasta satisfacţia deplină a Suveranului asupra modului cum a fost primit şi asupra ţinutei desăvârşite a trupelor din cuprinsul Corpului 4 Armată.

Apoi la manevrele din Bucovina din toamna anului 1935 M. S. Regele a adus laude prin ordin de zi pe ţară, trupelor participante care în majoritate erau constituite de Corpul 4 Armată.

Aceste laude fără îndoială că se rasfrângeau asupra generalului Toma Dumitrescu şi a întregului Stat Major de ofiţeri pe care-l conducea.

Iată pe scurt, activitatea unui mare militar care a înscris o pagină frumoasă în istoria oştirii româneşti.

Iaşul, ca nimeni altul, regretă mult dispariţia dintre cei vii a generalului Dumitrescu.

Căci el era un mare admirator a tot ce este ieşan şi moldovenesc. Şi deaceia Iaşul şi Moldova il plâng sincer.

Gr. Sp.

## Fonduri speciale

# pentru valorificarea Cotnarilor

### Vizita d-lui ministru Negură la vestita podgorie moldovenească

Am anunţat că d. ministru Negură, însoţit de preşedintele Camerei şi de mai mulţi parlamentari au făcut o vizită la Cotnari, pentru a-şi da îndeaproape seama de importanţa acestei vestite podgorii Moldoveneşti.

D, Negură a vizitat mai multe vii, admirând activitatea intensă ce domneşte acuma, în timpul culesului.

Ministrul şi însoţitorii săi, s'au adunat apoi la Primărie, aşteptaţi de fruntaşii podgoreni. Câte un păhărel de Cotnar straşnic, a fost oferit distinşilor oaspeţi, cari au recunoscut că alt vin mai bun nu există.

Cu prilejul acestei vizite, după propunerea d-lui Iacovache, s'a înfiinţat cooperativa acestui ţinut, sub firma „Cooperativa Cotnar". Ca preşedinte a fost proclamat d. Radu Georgescu, directorul secţiei viticoie din ministerul agriculturii şi domeniilor.

Şi un gest admirabil: d, ministru Negură a acordat un milion de lei pentru executarea de diferite lucrări la Cotnar. In acelaş timp ministrul a promis să acorde sumele necesare pentru construirea la Cotnar a unei pivniţe model, ce va răspunde unei mari nevoi.

Podgorenii au ţinut să exprime d-lui Negură toate mulţumirile lor.

DAN.

## Cronică spectacolelor

# „Taina bulinei cu cianură"

### (piesă de moravuri)

Cetăţenii din capitală au avut pentru câteva zile, parte de reprezentarea uneia din cele mai palpitante piese, cu subiect extras din mediul specific bucureştean. E vorba de *„Taina bulinei cu cianură"* piesă ... având ca protagonişti pe ing. Liviu Ciuley, o grădină de bărbat;— şi familia Cristescu, una din cele mai moralizatoare menajuri din România Mare.

Acest Liviu Ciuley, spuneam că era o grădină de bărbat pentrucă ştia cum să se poarte cu damele, cărora nici într'un caz nu le făcea cadouri mai mici de 100.000 lei, dar la fiecare cadou, le trăgea şi o păruială.

*Inginerul Liviu Ciuley*

Adică tocmai ce place sexului slab: cadouri şi bătae.

De altfel în decursul piesei, se poate observa că toţi membrii familiei Cristescu îşi însuşiseră admirabil acest cod al don juanului bucureştean.

Cu singura deosebire că ei ii dădeau „ghionţi" Titei, dar ii luau paralele date de Ciuley.

Acest lucru nu surprinde pe nimeni, deoarece se ştie că bătrânul Cristescu era socialist şi ca atare el vroia ca, prin ajutorul graţiilor Titei, să aplice principiul socialist şi în ceia ce priveşte averea lui Ciuley: „cei al tău e şi al meu", convertindu-l astfel la socialism pe Ciuley care era un mare capitalist deşi nu împărtăşea „Capitalul" lui Marx.

Planurile au fost însă stricate de Tita, care era o „gâscă" veritabilă, după însăşi afirmaţia duduilor din sala spectacolului.

Ea primea ghionţii şi dragostea tuturor, iar cei care aveau „safteuri" pe la bănci erau rudele apropiate.

Acest fapt a fost ascuns până ce Cristescu a tras plapuma să se vadă ce-i de desubt (a fost în tinereţe plăpumar) şi... s'a văzut.

Ciuley a dovedit că nu-şi desminte faima din cântecul popular:

Eu sunt Ganciu ziu Ciuley
Măi frate Matei
Şi am gagice numai trei
Măi frate Matei.

Numai că bietul Ciuley a avut o singură „gagică" şi aceia l-a costat cât 20. Ba încă era să-l vâre şi la ...răcoare, după ce il vârâse atâta in călduri.

(Continuarea în pag. 2-a)

## Din toată lumea

### Succesele d-lui M. Sadoveanu !...

*Talentul marelui scriitor moldovan, Mihail Sadoveanu, e mult apreciat nu numai în ţara noastră, ci şi peste hotare.*

*Am anunţat că ziarul parizian „Le Temps" publică în foileton romanul „Baltagul" al neîntrecutului povestitor ieşan,*

*Iată că şi revista „Mercurio" cel mai mare hebdomadar din Santiago (Chili),— a publicat în întregime frumoasa nuvelă „Nelu" din volumul „Indreptări" al d-lui M. Sadoveanu.*

*E un succes, pe lângă atâtea altele, care ne umple şi nouă sufletul de bucurie,..*

### Imnul imperialismului fascist!...

Dictatorul Italiei vrea să glorifice îngenuncherea Etiopiei printr'un imn — cel mai frumos ! — al Italiei imperialiste. Deaceia s'a lansat un concurs, cu premiul de 50.000 lire (circa 500 mii lei).

Juriul însărcinat să aprecieze noul imn al imperialismului fascist, numără 5 persoane, printre care se află şi celebrii compozitori Mascagni şi Casella.

Cu acest prilej, nu-i lipsit de interes să amintim că Italia are pân'acum două imnuri naţionale: Marşul Regal şi faimoasa „Giovinezza".

...Şi dacă o să mai fie unul? Ce ? Strică ?

### Aur pe cale artificiată !...

In Evul-mediu, alhimiştii care încercau să transforme metale în aur, erau socotiţi ca nişte fiinţe înfrăţite cu diavolul.

Mai târziu, alchimia s'a lepădat de bazaconiile misticismului, devenind un studiu serios bazat pe chimia modernă. Totuşi transmutaţia metalelor a părut multă vreme ca un fapt cu desăvârşire imposibil.

Numai dupăce s'a descoperit radio-activitatea uraniului, iar soţii Curie au reuşit să obţină radiul curat, s'a văzut că ideile alhimiştilor nu erau chiar atât de absurde cum s'a crezut.

Dacă radiul se transformă în plumb, nu s'ar putea găsi oare un metal cu putinţă de a se transforma în aur ?

Fizicianul francez Juliot — bazat pe îndelungate experienţe, — afirmă că a reuşit să obţie aur cu ajutorul mercurului. Recent, el a făcut Academiei de Ştiinţi din Paris, o comunicare demonstrând că e suficient să se smulgă câţiva electroni şi protoni din atomul de mercur, ca să se poată obţine un atom de aur.

Dacă, în viitor, se va realiza fabricarea aurului pe cale artificială, atunci desigur, acest mult căutat metal nu va mai prezinta valoarea de astăzi...

### Concurs gastronomic

Pela începutul lunii următoare, va avea loc un concurs gastronomic, internaţional. Cei mai pricepuţi meşteri ai artei culinare din Franţa, Italia, Germania, Anglia, Japonia, America, etc. vor participa la acest concurs, ce se va ţine la Berlin.

Intr'o bucătărie model, prevăzută cu ultimile perfecţionări ale technicei şi higienei, reprezentanţii gastronomici ai ţărilor respective, işi vor disputa talentul.

Celuia care va prepara mîncarea cea mai bună şi sosul cel mai... picant, i se va decerna o medalie de aur.

La acest interesant concurs va lua parte şi ţara noastră.

### Studenţii americani...

La Universitatea din New-York (America) s'a înfiinţat decurînd o nouă catedră. Se predau aici cursuri de umor şi bună dispoziţie. Titularul acestei originale catedre, e celebrul profesor (filozof şi umorist) Jammes Conon.

Infiinţarea acestor cursuri e determinată de următoarele constatări: In rândurile studenţimii americane bântuie pesimismul şi melancolia...

Studenţii sunt trişti, abătuţi şi desgustaţi iremediabil de viaţă. Cel puţin aşa rezultă din rapoartele întocmite de profesorii americani.

Deaceia s'a hotărât înfiinţarea catedrei mai sus pomenite, cu scopul de a descreţii frunţile posomorâte şi a demonstra că viaţa merită s'o trăieşti din plin.

Cursurile acestea sunt frequentate de foarte mulţi studenţi cari viu să audă ghiduşiile celebrului Jammes Conon

## După nunta tragică !

Publicul a fost profund zguduit de nunta tragică dela Bucureşti.

D-ra Margareta Ştefănescu, tînără, frumoasă, bogată, s'a căsătorit cu inginerul Mincu. Nunta s'a făcut cu veselie, participînd elita Capitalei. Şi imediat tînăra pereche a plecat cu automobilul, într'o călătorie tragică ! După câţiva Kilometri, un accident a curmat viaţa tinerei mirese; iar mirele zace în spital, rănit greu.

Iată (în clişeu) mormântul nefericitei Margareta Ştefănescu-Mincu, la cimitirul Bellu din Bucureşti.

## In „Luna Moldovei"

# Standul Liceului industrial din Iaşi

### la expoziţia dela Copou

In pavilionul special unde maicele dela mânăstirele moldoveneşti expun rodul muncii de zi la zi, *Liceul Industrial din Iaşi* (Şcoala de Arte şi Meserii) are un stand atractiv. Suntem ghidaţi de d-nii Dumitru Singereanu şi Petre Obreja din administraţia liceului, care ne explică obiectele expuse, toate lucrate în cele opt secţiuni diverse ale admirabilei şcoli ieşene de arte şi meserii.

*

Ne oprim în primul rând la *secţia mobile* a maestrului Emil Ionescu.

Privim fără a ne sătura, o garnitură de mobilă în valoare de 40.000 lei. O comandă. Iată: un garderob, o şifonieră şi o toaletă, lucrate în mahon înflorit, atât pe dinăuntru cât şi în afară, ireproşabil ca execuţie.

Un vizitator cehoslovac, rătăcit prin Iaşi şi prezent odată cu noi la faţa locului, nu mai contenea cu lauda pentru obiectele văzute şi atât de minunat lucrate...

Secţiunea *tâmplărie şi sculptură*, unde predau maeştrii Istrate şi Bocec, expune mesuţe, etajere, vase, cruci, etc., fin şi măestrit făcute.

O specialitate aparte a secţiunei sunt statuetele din lemn, superb şi inspirat sculptate.

*Secţia metalgerie*, este a maestrului Petrescu.

Vedem: instrumente medicale de alamă, vase şi obiecte bisericeşti (candele, sfeşnice) nichelate şi argintate. Lucru de fabrică.

Cuvinte de laudă pentru toate vasele de ornament caşi de cele de bucătărie, în alamă, pe care le expune acţiunea.

Am mai văzut un obiect interesant: o puşcă de salon executată în întregime de elevii acestei secţiuni a şcolii industriale ieşene. Obiect rar.

Maeştrii Raiciu şi Costăchel conduc *secţiunea fierărie.*

Admirăm pluguri de arat, pluguri de vie, prăşitorii şi rariţe, topoare, bărdiţe, etc.

Lucru solid şi care demonstrează suficient că această secţiune este o mare realitate.

(Continuarea în pag. 2-a)

La 15 Octombrie.
211.319.164 LEI
vor fi împărțiți în
44.623 DE CÂȘTIGURI
La tragerea clasei
A 4-A A LOTERIEI DE STAT
sunt 20 de câștiguri între
1.000.000 ȘI
6.000.000 LEI

ilgo I. GOLDȘTEIN
Str. Lăpușneanu 32
Permanent asortat în stofe din cele mai noi țesături și culori p. pardesie, demiuri, paltoane, costume. Raion special cu pardesie, trench-coaturi, fulgarine.
Toate cu prețurile cele mai convenabile
— — — Atelier special de croitorie — — —

Atelierele de Croitorie
Munca Ieșilor
angajând o maestră dela Paris
specialistă în
Tailleur-uri, Pardesie, Rochi
— Lucrează cu prețuri foarte convenabile —
STRADA LASCAR CATARGI
colț cu str. Codrescu

— La cumpărarea covoarelor orientale —
de orice mărime, adresați-vă direct primei surse

TEBRIZ
EXPOZIȚIE PERMANENTA
Strada Lascar Catargi No. 43
Cumpărând la prima sursă realizați 50 la sută reducere față de ambulanți. Rugăm a ne vizita spre convingere

AZI la ROXY triumful cinematografiei moderne
Shirley Temple în Micul rebel
Al 2-lea film
Secretul lui Buda
cu Warner Oland
SILY SIMPHONIE și JURNALUL complectăr
Prețuri modeste de premiere:
Parter 22, Balcon 15 la matineuri
12 și 8 lei plus timbrele.

Voiaj HAPAG în jurul lumii
10 Ianuarie—25 Mai 1937
efectuat cu luxosul transoceanic „Reliance"
RUTA: New-York, Madera, Maroco, Gibraltar, Insulele Baleare, Spania, Riviera Franceză, Villefrance, Italia, Grecia, Turcia, Palestina, Egipt, Somaliile Franceze, India, Ceilon, Colombo, Malaya, Malaca, Siam, Singapore, Java, Bali, Filipine, China, Shangai, Japonia, Cobe, Yokohama, Havai, California, Los Angeles, Canalul Panama, Cuba, Havana, New-York.
Prospecte și înscrieri la: Hamburg-Amerika Linie"
S. A. R. București, Calea Victoriei 84.
Repr. IAȘI—Str. Lăpușneanu 20

România
Sfânta Mitropolie a Moldovei
și Sucevei
No. 74829. 8 Sept. 1936
INȘTIINȚARE
Se aduce la cunoștință publică, celor interesați că Mitropolia noastră vinde prin licitație publică, cu oferte închise, Luni 5 Octombrie a. c. ora 11 dim. în localul Cancelariei, aproximativ 500—1000 m. c.. material stejar de prima calitate.
Ori ce informațiuni se pot lua dela Cancelaria Mitropoliei Secția Economică în fiecare zi între orele 11—12 dimineață.
Odată cu oferta se va depune și garanția în sumă de 20.000 lei numerar, sau echivalentul în efecte garantate de stat.
Consilier referent,
Pr. V. Mihailescu

Slănic-purgativ
e dușmanul constipației

DURERI DE CAP
ORICÂT DE APĂSĂTOARE,
ORICÂT DE GRELE
COMBATE SIGUR NUMAI
NOVAL
NU ATACĂ INIMA, NU IRITĂ RINICHII
Cereți la farmacii cutii originale.

CINEMA PHOENIX
Astăzi până Duminică
Noul film
Studentul din Praga
O realizare după romanul scriitorului Ewers.
în rolurile principale:
Adolf Wohlbruck
Dorothea Wieck
și Theodor Loos
Al doilea film
David Copperfield
după opera marelui romancier Charles Dickens.

CINEMA SIDOLI
Astăzi și în zilele următoare
De la ora 3 fără întrerupere până la 12 jum. 2 mari filme
2 mari premiere cu prețurile
18 și 8 lei
Paul Muni
în cel mai mare rol din cariera sa' din filmul milioanelor de dolari
Dușmanii omenirii
împreună cu fantastica înscenare
Ce va fi mâine
— Secolul viitorului —
după nemuritorul H. G. Wels
în care se vor vedea grozăviile și pustiirile războiului de mâine

De închiriat
casă modernă, elegantă, spațioasă. Aleea Ghica Vodă 108; a se adresa str. Lascar Catargi 20.

Purgativul cel mai bun?
Pilulele de Slănic!

Dr. S. Streiff
MEDIC DE SPITAL
fost asistent al Clinicelor universitare din Viena și Berlin
Specialist în Boli și Operații Genito-urinare
(Rinichi, Beșică, Prostată, Genitale)
Cistoscopie, Uretroscopie
Cons. 3—8 p. m.
Iași, Str. A. Panu 7
(lângă Școala Steaua

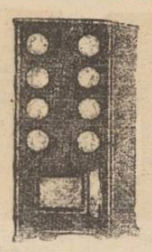
Zeci de mii
cumpărători satisfăcuți dovedesc că
SOBA „ZEPHIR"
este între toate sobele cea mai bună
numai 10 kilograme lemne ne esare în 24 ore
Pentru o cameră normală
D. SZANTO & FIUL, ORADEA
De găsit mai în toate crașele. Cereți respect gratuit
Repr. Ing. GH. IRITZ Str. Academiei 3, Iași

S'a reîntors din București d-l
M. A. GOLDȘTEIN
Proprietarul magazinului
„TRIUMF"
asortându-se cu STOFE pentru costume, pardesie și demiuri. Trenchcoaturi și fulgarine.
Raion pentru confecționat mantouri și haine de damă.

Cronica Sporturilor

# Din toate cîte puțin...

## Exhibițiile de tennis

Vedetele consacrate ale teuisului românesc cari: Schmidt, Caralulis, Hamburgher, d-na Somoghy, etc. vor evolua pe „courtsurile" strandului, cu ocazia turneului de Duminică și Luni.

D-nii dr. Bogdan, N. Racoviță, prof. Plăcinteanu, av. Finckelstein etc. vor da replica distinșilor tenismani, campioni naționali.

*

Cu privire la așteptatele exibiții pe terenurile Tennis-Clubului de la Strandul Iașilor, credem că cititorii noștri vor fi curioși să cunoască unele amănunte relative la jucătorii ce se prezintă. Schmidt, actual și fost campion de anul trecut al României, are vrâsta de 27 de ani; adversarul și aproape egalul său, Caralulis, numără abia 20 de primăveri. Rar se poate înregistra în analele sportive succesul unuia mai bătrân față de unul mai tânăr. Mai cunoaștem exemplul jucătorului Tilden, devenit campion mondial la vrâsta respectabilă de 38 de ani.

Botez și Hamburger, jucători temuți, se prezintă ca vrâstă între cele două somități. Cu privire la vrâsta doamnelor, nu ne permitem nici o indiscreție !!!

*

S. A. I. (Societatea Atelierelor Iași) o nouă grupare de de foot-ball, va susține Duminică primul match oficial, cind va întâlni pe „Macaby-Hacoah" în cadrul camp. distrctual.

*

Duminică se va disputa la la București mult așteptatul match internațional Ungaria-România.

E cel mai însemnat eveniment footballistic din ultimul timp.

*

Boxerii dela „Sport și Muzică" se antrenează zilnic, sub conducerea d-lui Popescu-Roller, în vederea unei gale de box, ce va avea loc în cadrul „Lunei Moldovei".

*

Azi la ora 4 p. m. va avea loc pe terenul din str. Mârzescu, un match de Wolley-Ball, între echipele A. și B. seniori.

*

Toate echipele ieșene, vor desfășura mâine o intensă activitate. Textila pleacă la Brașov. Victoria cfr. la Bacău. Iar echipele Macaby, Unirea F. G., S. A. I. și Unirea cfr. vor juca pentru campionatul districtual, la parcul sportiv.

S. M.

# „Taina bulinei de cianură"

**(Continuarea din pagina I-a)**

Și asta din cauza unei misterioase buline de cianură.

In legătură cu această bulină apar pe scenă numeroși „specialiști", cari reușesc să întărească un adevăr știut.

Inginerii chimiști n'au habar de săruri, iar medicii spun că cianura e din... migdale amare.

Din această cauză la un moment dat era să fie implicat și maestrul Topirceanu, autorul „Migdalelor amare"; dar Ciulov a limpezit lucrurile, arătând că Tita n'avea în „bibliotecă" decât cărți de joc, sticle cu liqueur și hârtie-bancnotă.

Piesa s'a bucurat de o montare lastuoasă, așa cum se obișnuește la București.

E de ajuns să remarcăm că actorul Manolescu, care în alte piese are roluri kilometrice, aici n'a spus decât, câteva cuvinte fără importanță.

Cum medicii n'au putut constata dacă Tita a luat sau nu cianură, dacă a fost otrăvită sau s'a sinucis; dacă a murit în adevăr sau aparent,—firește că jurații au achitat, ca și în piesa cu Mary Dugan.

Și publicul a aplaudat îndelung—ca la teatru.

Numai Ferer Cristescu a încercat să strice atmosfera sfârșitului, introducând în scenă un revolver—așa, ca să fie.

Direcția de scenă a prins însă de veste la timp și a trimis pistolul la requizită.

*

După spectacol, se puteau auzi convorbiri între admiratoarele protagonistului:

— Vai dragă, așa bărbat și dori și eu. Să-ți tragă câte o bătae bună, să te iubească, să fie gelos... și să-ți cumpere vilă, mașină și blănuri. Să-ți dea câte 100.000 lei pe zi...

— Și câte-o bulină de cianură.

AUREL LEON

# Serbătorirea d-lui prof. Boroianu

## Insuflețita agapă dela Seminarul „Veniamin"

Intr'un cadru însuflețit, s'a desfășurat Joi seara la Seminarul „Veniamin", sărbătorirea d-lui profesor universitar D. Boroianu, organizată de către preoții ieșeni și profesorii seminarului, cu prilejul ieșirii la pensie a emeritului profesor

In jurul unei mese pregătită gospodărește de d-na Negoiță, s'au strâns peste 60 preoți ieșeni, foști elevi ai d-lui prof. Boroianu, în frunte cu preoții profesori Cicerone și Valeriu Iordăchescu,

Primul toast l'a ridicat părintele Cicerone Iordăchescu care a schițat activitatea depusă pe tărâmul religios, de către sărbătorit, în tot timpul celor 50 de ani de profesorat.

Părintele prof. univ. Valeriu Iordăchescu, președ. asociației clerului din Moldova, se ocupă pe larg de efectul acțiunei duse de d. Boroianu, pentru înviorarea vieții bisericești. Atunci când biserica era vrăjmășită și prezenta ținta tuturor atacurilor ascunse, profesorul Boroianu prin revista sa „Viitorul" i-a luat apararea",

Referitor la amestecul laicilor în treburile religioase, păr. Iordăchescu spune că laicul nu trebue eliminat dela preocupările vieții bisericești. Exemplu elocvent în această privință, îl dă d. prof. Boroianu care a fost de mare folosință bisericii.

Mai vorbesc frumos preoții: Ion Tincoca, în numele Soc. „Ocrotirea"; C. Nonea, consilier referent, în numele Mitropoliei Moldovei; Gh. Petrovanu, în numele consistorului metropolitan; protopop Vasile Chirica, în numele preoților din Județ; C. Donose, N. V. Hodoroabă, prof. dr. Botez prof. C. Mureșanu, prof. Gheorghiu, păr. Iosif Țincoca, ing. I. Andriescu-Cale, păr. I. Negoiță, directorul Seminarului „Veniamin".—după care ia cuvântul d. prof. univ. D. Boroianu.

Sărbătoritul mulțumește pentru dragostea ce i se arată.

Spune că e moldovean de baștină, de prin meleagurile Neamțului dela Boroaia.

Își manifestă însă amărăciunea că moldovenii sînt prea domoli la treabă; și deaceia Moldova lincezește.

Indeamnă pe clerici să se solidarizeze după exemplul corpului învățătoresc, căci primejdii mari pândesc biserica. Nu crede că se urmărește scoaterea bisericii din bugetul statului; totuși clerul să fie în gardă.

După ce mulțumește din nou pentru sărbătorirea ce i s'a făcut, promite că și de aici înainte va da sprijin neprecupețit bisericii.

La urmă, părintele Valeriu Iordăchescu a trimis o telegramă d-lui ministru dr. C. Angelescu prin care îi mulțumește pentru ajutorul de 500 mii lei acordat Seminarului „Veniamin". S.

# Consiliul de Război

Eri după amiază a continuat în fața Consiliului de Război al Corpului 4 Armată, prezidat de d-l colonel Edmond Munteanu, procesul cpt. Gheorghiu din Inspectoratul Jandarmi Cernăuți, învinuit de necredință în serviciu.

După rechizitoriul d-lui maior Burada comisar regal, a vorbit în apărare d. av. Rodoș.

Consiliul după o scurtă chibzuință, a adus un verdict de achitare pentru căpitanul Gheorghiu.

# Delegația Congresului I. O. V. din Iași

## La D-nii Miniștri Costinescu și Cancicov

Mercuri 30 Sept. ora 11, o delegație de ofițeri și grade inferioare, invalizi de războiu, din Iași, au prezentat d-lui Ministru al Sănătății, moțiunea ultimului Congres I. O. V. din Iași.

In aceași zi la ora 6 p. m. delegația a fost primită și de d. Ministru al Finanțelor.

Printre doleanțele exprimate, au fost în special acele privitor la nevoile gradelor inferioare, ale văduvelor și orfanilor de războiu. Plata lunară a pensiilor și nu trimestrial ca până acum, precum și trimiterea lor prin mandat poștal; dreptul la pensie a văduvelor remăritate; înființarea și funcționarea unei Case de ajutor; plata restanțelor, etc. au făcut obiectul expunerei în fața Miniștrilor, de către membrii delegației. Intrucât privește orfanii de războiu, s'a cerut ca ei să poată fi plasați și după vrâsta de 26 ani și să li se dea o atenție și îngrijire deosebită din partea Eforiilor I. O. V.

S'a mai cerut urgentarea revizuirei invalizilor de războiu și drepturi speciale pentru ofițerii invalizi cari nu pot fi plasați.

Delegația a expus d-lui Ministru al Sănătății și situația curioasă a așa zisei Societăți a Mutilaților de Războiu din București, care lucrează în afară de cadrul Eforiilor I. O. V. cerând chiar lichidarea acestei Societăți și împărțirea averei ei, la Eforii.

Toate doleanțele expuse au fost ascultate și apreciate de ambii Miniștri *cari au făgăduit tot sprijinul.*

Din Iași au luat parte în delegație d-nii: Maior E. Constandachi, Căpt. D. Căruntu, profesor Nosek, Căpt. P. Budac, Gh. Ionescu și studentul Aghenie președintele studenților orfani de războiu din Moldova.

Delegația a fost prezentată de d. Maior E. Miclescu care a și prezidat recentul Congres I. O. V. din Iași.

Credem că foarte curând doleanțele lumei I. O. V. vor fi satisfăcute, dând prilej de recunoștință față de înfăptuitori.

# Staudul Liceului industrial din Iași

**(Continuarea din pagina I-a)**

Cum Liceul Industrial posedă și *o secțiune a electricității,* diriguită de maestrul D. Iordăchescu, vedem și motoare electrice și dinamuri.

A șasea secțiune are ca firmă: *ajustaj și turnătorie.* Este condusă de maeștrii Hanganu și Rătescu. Se expune: O bormașină (aparat de găurit), ventilatoare, un malaxor pentru brutării, un motor industrial, teascuri, mașină de traforaj, etc.

Secțiunea *lăcătușeriei* a maestrului Georgescu se prezintă cu plite, foarfeci, grilaje artistice, etc. Excelent executate uscătoriile de fructe.

Ultima secție a școlii este aceia a *mașinilor agricole.*

Acest departament nu expune. Insă oricine poate face comenzi, căci va fi prompt servit cu: batoze, batoze de bătut popușoiu, vânturători, etc.

Maestrul Nichita, conducătorul secției, dacă este întrebat, arată că orice execuțiuni complecte și reparațiuni de mașini agricole, elevii d-sale le execută între zidurile școlii.

*

Raita noastră prin pavilionul în care liceul Industrial ieșan se prezintă vizitatorilor „Lunei Moldovei", ne-a documentat deplin că la școala de arte și meserii din dealul Sărăriei se lucrează temeinic și cu folos, elementele acestei școli, odată cu diploma de absolvire, putând păși fără grijă în lume avându-și asigurat traiul, pe care orișice bun și educat meșteșugar și-l poate cumula fără prea multă stăruință.

Toate felicitările directorului Liceului, d-lui inginerCasetti, și tuturor maeștrilor... *P. Grancea*

# Informații

x D. Osvald Racoviță primarul municipiului, a plecat la București și se'napoiază Duminică în localitate.

x Dl. Prof. Iordan ne roagă să anunțăm că n'a avut și nu are absolut niciun amestec în conducerea liceelor de băieți „M. Kogălniceanu" din localitate.

x D. Murat, președintele societății vânătorilor, a plecat la Atena, unde are loc un congres internațional de specialitate.

**x Pestă porcească în județ.**— La Tomești (Iași) s'a ivit o epizotie de pestă porcească. Multe animale au murit, provocând pagube sătenilor.

Această epizotie s'a mai semnalat și în alte comune din jud. Iași.

Datorită măsurilor luate de serviciul veterinar al județului, epizotia e în scădere.

**Există multe remedii contra hemoroizilor**, este însă greu de a alege just și în acelaș timp hotărâtor pentru succes. In mod cu totul avantajos sunt considerate de medici SUPOZITOARELE HEMORRHOIDALE **ANUSOL** „GOEDECKE", cari, nu numai că ameliorează repede durerile, dar înlătură definitiv boala și cauzele ei.

Anusol nu conține elemente vătămătoare, întrebuințarea este ușoară, necostisitoare și fără nici o piedică.

Se obține în farmacii. 3

x **Siropul Iodotanic Dr. Ratianu** aprobat de Consiliul Sanitar Superior, se recomandă cu mare succes copiilor lymfatici, anemici, scrofuloși și rachitici pentru purificarea și regenerarea sângelui, înlocuind Untura de Pește. Nu produce iodism. Depozit Farmacia Dr. Ratianu, str. Cuza Vodă 48.

„Pigmentol": cel mai bun regenerator al culorii părului.
Depozit: Farmacia Pollak
Str. [illegible] Mare Telefon 235

# In marginea actualității

### Problema monetară

**Discuțiile asupra poziției Romăniei față de devalorizarea mai multor monete străine, vor continua până la jumătatea lunii, când se va lua o hotărâre.**

**In legătură cu așteptata decizie, a avut loc o importantă întrevedere între d. Tătărescu și d. Thierry, ministrul Franței la București, iar d. Mitiță Constantinescu se consfătuește la Praga cu colegii guvernatori ai băncilor naționale cehă și jugoslavă.**

### Socoteli...

Din cauza diverselor zvonuri financiare, mulți comercianți ieșeni și-au adus cantități însemnate de marfă.

Iar plățile curente au fost amânate.

Socoteli și speranțe!..

### Dialog semnificativ

La inaugurarea statuei lui Georgel Mîrzescu, d. dr. Costinescu, entuziasmat de discursul d-lui Toma, îi strânse călduros mâna fruntașului georgist.

— „Te înscriu în partid", îi spuse D-rul Costinescu.

— Nu ; — ripostă d. Toma cu tonu-i cunoscut. Numai dacă nu înscrii pe toți !

Mai știi... ce aduce statuia lui Mârzescu ?

### Record !..

D-na și d. colonel Florinno, comand. reg. II Transmisiuni, au bătut un record :

Joi după masă au cununat la biserica Mitocul Maicelor, pe d-na și d. Stamate, insp. la ministerul instrucțiunei ; iar seara distinsul ofițer ieșan cu d-na, au cununat pe d-ra Florica Andrievici cu d, sub.-lt. Leonard Crețulescu.

Tot Joi seara d-na și d. col. Floriano și-au sărbătorit nunta de argint.

Un adevărat record..

### Pentru d. Titulescu

La sărbătorirea d-lui prof. D. Boroianu, d. C. Mureșanu a ținut o frumoasă cuvintare.

Profesorul ieșan a sfârșit astfel discursul său : „Ceia ce înseamnă d. Titulescu pentru întreaga lume, a fost d. prof. Boroianu pentru biserica ortodoxă și pentru țara românească"...

Amintirea numelui fostului ministru de externe a provocat entuziasmul asistenții, care a aplaudat îndelung.

### Agricole

Anul acesta, în Moldova mai ales, s'au făcut foarte puține însămânțări de toamnă. In special grâu s'a semănat foarte puțin.

Aceasta, din cauza timpului friguros și în al doilea rând din cauza proastei recolte de anul trecut.

### Lovitura de teatru

„cu anularea listelor de candidați pentru alegerile Camerei de Muncă, a fost concepută din primele zile de la depunerea lor. Trebuie însă găsit motivul de anulare.

In acest scop, a venit de la București un specialist, d. avocat Gh. Ghimpețeanu, șeful contenciosului Camerei de Muncă din capitală și autor al regulamentului electoral.

D-sa avea misiunea să găsească... nodul în papură

...Și după cum se vede, l'a găsit.

### Ilegalitate din ordin

D. senator Alf. Herovanu a luat cunoștință de anulârea listelor, încă Joi la prânz.

Aflase chiar din gura d-lui Ghimpețeanu, care întâlnindu-se cu d-sa, i-a comunicat că listele vor fi invalidate.

—„Cum se poate dragă, să comiți o asemenea ilegalitate" —a întrebat revoltat maestrul Herovanu.

—„O fi ilegalitate, a replicat decent d. Ghimpețeanu ; dar am ordin".

# Extraordinare tămăduiri printre pelerinii conduși la Maglavit de preotul Petre Chirica

## Orbi care văd ; surdo-muți care vorbesc și paralitici care merg

### Toți cei vindecați sînt ieșeni

Maglavitul continuă a fi locul de pelerinaj a miilor de suferinzi care caută tămăduirea dela Petrache Lupu,—ciobanul sfânt.

Pelerinajul organizat de păr. Petre Chirica parohul bisericii Barnovschi, prezintă încă o confirmare a puterii dumnezeești cu care este înzestrat ciobanul maglavitean.

Vom povesti cazul extraordinar al unor nenorociți orbi, muți și paralitici care au mers cu păr. Chirica la Maglavit și s'au tămăduit.

*

Dela Iași a plecat Luni un vagon special cu 120 pelerini în majoritatea lor suferinzi, însoțiți de preoții Petre Chirica, Gh. Ghirica-tatăl, pr. C. Dinescu, Vâlcu-Dorohoi, Irinarh și Gheronte dela Iași. Ajunși la Maglavit s'au făcut slujbe la târlă și la Buturugi, unde le-a vorbit în chip impresionant Petrache Lupu.

S'au făcut rugăciuni speciale Marți și Mercuri și apoi s'a purces din nou spre Iași, fără ca să se întâmple nimic deosebit printre pelerini.

Intre Craiova și București, însă, în vagonul suferinzilor s'a produs ceva neobișnuit ; Câți-va dintre muți începuseră a vorbi destul de deslușit. Toți cei din vagon au rămas uluiți. O bucurie de nedescris i-a convins pe pelerini. Uimirea a sporit în momentul când Neculai Ciocoiu din com. Piciorul Lupului-Iași, orb din naștere, striga cât îl ținea gura : „Văd, părinte ! văd, fraților" !

Păr. Chirica, impresionat până la lacrimi de aceste întâmplări dumnezeești, a făcut împreună cu ceilalți preoți, o slujbă de mulțumire către Domnul.

Acest fapt a sporit elanul credincioșilor și deodată alți suferinzi au dat semne de vindecare.

Astfel Vasile Băsu din Iași, mut, a început a vorbi. Gh. Alupei din Hermeziu (Iași) mut, Elena Gudievici din str. Toma Cozma 18 Iași mută și Maria Pitaru din str. Tacu 12 deasemeni mută, începură să vorbească destul de deslușit.

Gavril Țaranu din Miroslava (Iași), care și-a pierdut vederea de 15 ani, a început a vedea. Apoi Alex. Borcea (str. Palat 84), orb de 10 ani și-a recăpătat vederea.

Agripina Lupu, bolnavă de reumatism, a fost complect vindecată. Maria Silionescu din Potângeni (Iași), paralitică de picior și mână, s'a însănătoșit.

Aceste vindecări miraculoase au stârnit, după cum era și firesc, momente de adâncă impresionare a credincioșilor, deoarece ele au confirmarea hotărâtă a mai multor preoți, sub ai căror ochi s'au petrecut minunile mai sus pomenite.

Păr. P. Chirica va ține o conferință in ziua de 11 Oct. în sala „Bejan" cu subiectul : „Ce am văzut la Maglavit",— cu care prilej vor fi prezentate asistenței persoanele tămăduite. REP.


x **Tusa și Răgușeala** în bronchitele gripale dispar repede cu *Pastilele de Eucalipt Benzomentolate Dr. Ratianu* aprobate de Consiliul Sanitar Superior. Indicate în toate afecțiunile pulmonare, laringite, astmă, desinfectează plămânii, ușurează respirația. Depozit Farmacia Dr. Ratianu, Iași Cuza Vodă 48.



**BAZARUL GENERAL**
IAȘI. STR. CUZA VODA 11 (vis-a-vis de fosta Prefectură de Poliție)
complect asortat cu stofe de iarnă, barcheturi, pânzeturi, pături, încălțăminte, șoșoni și galoși vinde în rate mici lunare la militari, funcționari și pensionari din orașul și județul Iași. **Prețuri convenabile**


# Cronica judiciară

**Acțiune de revendicare.**— D-na Eugenia Darie din comuna Valea Mare jud. Iași, a introdus la Tribunal o acțiune de revendicare a imobilului și terenului ocupat azi de soții Nădejde și Ciobanu din acea comună.

D-na Darie susține că vânzătorul acestui imobil, defunctul Calistrat Ciornei, nu avea dreptul legal de a vinde și deci cere anularea actului de vindere-cumpărare.

*

**Apel la poprire.**— D. Gh. Andriescu contabil expert domiciliat în str. Lăpușneanu, a făcut apel în contra hotărârei judecătoriei Ocol I prin care s'a validat poprirea înființată la cererea d-lui Lupu Stănescu din str. Pantelimon, asupra salarului pe care-l primește apelantul la Creditul Urban.

*

**Ordonanță prezidențială.**— D. Ștefan Doboș din str. Nicolina 101, a cerut justiției ca prin ordonanță prezidențială să oblige pe vecinul său d. Gh. Băncescu să-i permită trecerea prin proprietatea sa, pentru a face unele reparațiuni la un perete al imobilului ce dă în proprietatea d-lui Băncescu.

*

**Procesul T. Kahane.**—Tribunalul secția II a audiat ieri o serie de martori în procesul cu câțiva pensionari, al comerciantului Tobias Kahane din str. Costache Negri.

S'a dat un nou termen pentru 16 Octombrie.

*

**Calomnie.**— D. Mihai Petrescu conductor la tramvai, cu domiciliul în str. Cucu, a reclamat pentru calomnie pe vecinele sale Ana și Beti Steinberg.

*

**Loviri cauzatoare de moarte.** — Parchetul a fost înștiințat de o sălbatecă agresiune comisă de locuitorul Gh. Hameliuc din Bivolari, asupra lui Gh. Cotruș din acea comună.

In urma unei neînțelegeri bănești Gh. Hameliuc a bătut pe Cotruș cu atâta sălbătăcie încât acesta a murit a doua zi.

S'a dispus facerea unei autopsii și arestarea criminalului.

*

**Loviri.**— Au fost trimiși în judecată soții Elvira și Ion Cotidis din str. Cerchez, reclamați pentru loviri de d-na Elisabeta Șelaru din str. Păcei 19.

*

**Cercetări în jurul unui accident.**— Parchetul a deferit consiliului de război spre cercetare, dosarul în legătură cu accidentul de automobil al d-lui căpitan H. Vester dela Flotila de aviație, cu care prilej a fost rănită copila Ștefana Todirică din str. Cazaban.

REP.

### Școlare

Inspectoratul școlar ieșan a fost înștiințat de minister că, la liceul Comercial din Bacău, s'a admis anul acesta cl. I. extra-bugeteră, cheltuelile privind pe comitetul școlar. Deasemenea și la liceul industrial de fete din Bacău s'a admis cl. I și II divizionare.

*

**Detașări** — La inspectoratul școlar a sosit eri tabloul de profesoarele maestre titulare, detașate în regiunea Iași. D-na Maria Bădărău dela Bacău a fost detașată la gimnaziul industrial din Roman, d-ra Ecaterina Alevra dela Roman la Bacău, d-na Maria Dober dela P. Neamț la București, d-na Savin Eliza dela Iași la Bacău, d-na Petrea Matilda dela București la Iași, d-ra Paulina Ursescu dela Iași la Buzău, d-ra Aneta Marinescu dela Bazargic la Iași și d-ra Elena Paraschiv dela Bacău la București.

# Informații

*x Ziarul „Neue Freie Presse" relevă faptul că marea tragediană, d-na Agatha Bărsescu își va serba zilele acestea aniversarea a 75 de ani.*

*Cu acest prilej, ziarul aduce elogii d-nei Agatha Bărsescu și se ocupă pe larg despre glorioasa carieră scenică a profesoarei de artă dramatică, de la Iași.*

*Incă o dovadă că interpreta atâtor roluri de uriaș succes, animatoarea Burgtheatr-ului din Viena, n'a fost uitată complect de acei ce i-au aplaudat neegalatele-i creații.*

x **Dela A. C. I.**— Duminică 4 crt. ora 10 dim. va avea loc la Asociația Comercianților și Industriașilor din Iași, o ședință publică sub președenția d-lui senator N. Ghiorghiadi.

D-nii Komarofschi, Mendelsohn, I. M. Moscovici, Rudiblom etc. vor discuta modul cum s'au judecat contestațiunile la Camera de Comerț și alte chestiuni la ordinea zilei.


**Al constipației inamic E pilula de Slănic.**


x *Dr. M. Segal* — medic de spital — specializat la Berlin, consultă și operează boli de nas, gât și urechi în strada Ștefan cel Mare 68 (casele Daniel) între 3-7 p. m. Telefon 560.

x *Doctor L. Cazac-Averbuch* și-a instalat un aparat de *unde ultra-scurte* cu lampa de emisiune *(Ultratherm)* Str. Stroescu No. 18. Telefon 185.

x Pentru „Monitorul Oficial" orice publicații se primesc la ad-ția ziarului „Opinia".


**V'ați stricat stomacul ? Luați pilule de Slănic**


Calea Ferată Română
Centrul de Autobuze Iași

**INȘTIINȚARE**

Din cauza lucrărilor ce se efectuiază pe șoseaua Piatra-Neamț—Roman la km. 30 | 29, se suspendă în mod provizor cu începere de astăzi 3 Octombrie crt. și până la noi dispoziții, cursele de autobuze c. f. r. între Roman și Piatra-Neamț, urmând ca, după posibilități, cursele să fie reluate prin transbordare, la data ce se va fixa ulterior.

Centrul de Autobuze
— Iași —


**Ce mai eficace purgativ? Numai Pilulele de Slănic**


### Tot Camera de Muncă

# Astă seară, o întrunire de protest

Astăzi Sâmbătă ora 9 seara va avea loc în sala „Cultura" o mare întrunire a „Frontului Democratic al organizațiilor profesionale", pentru a se protesta contra anulării listei frontului democratic.

Vor lua cuvântul d-nii Senator Alfons Herovanu, Marin Florea Ionescu, Seltzer, Surugiu, Simon Abramovici, Mayer și alții.

Au fost invitați și delegați ai partidului naț.-țărănesc. Vor vorbi și d-nii prof. G. Zane, prof. V. Petrovanu și prof. dr. Râșcanu.

# Supliniri la Academia de Muzică

Odată cu deschiderea cursurilor pe anul școlar 1936—37 ale Academiei de muzică „G. Enescu" din localitate, profesorii s'au întrunit într'un consiliu pentru a discuta unele chestiuni la ordinea zilei, care privesc bunul mers al acestei instituții.

Printre cele discutate a fost și recomandarea unei suplinitoare pentru anul în curs la catedra de pian rămasă vacantă prin transferarea d-rei S. Căpățână la București.

Consiliul în unanimitate, a recomandat pe d-na Eliza Ciolan ca suplinitoare pe anul școlar 1936—37 la catedra de piano. (Această catedră a fost suplinită mereu de d-na Ciolan din anul 1932).

*

Tot odată s'a făcut și numirea d-nei Denise Rudeanu ca suplinitoare pe anul școlar în curs, în postul de „Corepetitor la clasele de Cânt și Instrumente", post pe care-l deține din 1928. L. CIUREA

*x D. Gr. Trancu-Iași, aflându-se azi în localitate, membrii partidului poporului sunt rugați să se întrunească astă seară la ora 7 în localul Clubului, unde d-sa va face un expozeu politic.*

x Dl. M. Isac Moscovici va conferi la întrunirea A.C.I.-ului care va avea loc Duminică ora 10 dim.—despre Cooperație și Comerț.

D-sa va analiza din punct de vedere principial, consecințele pentru comerț ale participării cooperatiștilor la Camera de Comerț.

x „POLITICA" de astăzi după amiază publică un violent protest împotriva anulării listei No. 2 la Camera de Muncă.

Numărul este complectat cu interesante articole, reportaje și ecouri asupra ultimelor evenimente.

Vă spune cu toată convingerea vânzătorul când vă oferă produsele
**„TRINACO"**

**Satisfacția unanimă a clienților îndreptățește la speciala recomandare a acestor produse.**

**Cereți deci numai produsele care poartă vizibil și clar marca „TRINACO" și refuzați categoric, orice imitațiuni fiind de calitate inferioară.**

TRINACO

**Sucursala Iași : str. Ștefan cel Mare 11**

**Ocazie rară** pentru că lichidează
Doritorii care vor să se servească cu vin de
**COTNAR VECHI cu 40% reducere**
să poftească la renumitul local **Manaș Canter**
STR. LOZONSCHI vis-a-vis de Sem. Veniamin Cost.
SE GĂSESC ȘI BUTOAIE DE VÂNZARE


# Mica Publicitate


OCAZIE RARĂ. Armă de vânătoare de vânzare 12.000 lei, calibru 12, fără cocoașe, țevi lungi Kupp 3 inele. A se adresa T. Drăghici str. Ioan Creangă No. 105 Iași. O carabină de vânătoare de precizie, foarte ușoară 2500 lei, calibru 9.

DE INCHIRIAT în plin centru, una sală 120 m. p. cu subsol mare (construcție nouă) bună pentru depozit sau industrie. Instalația de apă, canal, cablu motric.
A se adresa proprietar
*N. D. Kaiserman*
Str. Ipsilanti No. 17

DE INCHIRIAT central, Piața Halei, două apartamente a câte patru camere, perfect renovate, apă, canal, etc. *eftin.* A se adresa Farmacia Dr. Beceanu.

APARTAMENT holl, două camere, bucătărie, se închiriază dela 26 Octombrie în str. Tăutu No. 11. A se adresa la proprietar.

DE INCHIRIAT de la 26 Octombrie a. c., în strada Sf. Atanasie No. 9, un apartament compus din 3 camere, antret, bucătărie ; lumină, apă, canal, beci, curte. A se adresa în Sf. Atanasie 20.

VINDEM eftin din cauza plecării casă cu două apartamente, 600 m. p. cartierul Toma Cozma. A se adresa la Observatorul Astronomic Copou.

VÂND TEREN 538 m. p. Stradela Bărboi 4 cu tot materialul aflător.
Adresați Hotel Continental Camera 6 etaj I.

CAMERĂ MOBILATĂ, intrare complect separată, balcon, apă în cameră, 3 minute de Piața Unirii, aproape de facultăți se închiriază. Strada Tăutu 11.

PIERDUT Buletinul Biroului Populației Iași No. 13758 din 21 Iunie 1921 pe numele de **Miron Alexandru** din str. Șapte Oameni No. 14.
Cine-l va găsi și va uza de el, și nu-l va depune autorităților în drept, va suferi consecințele legei. Acest buletin se declară nul.



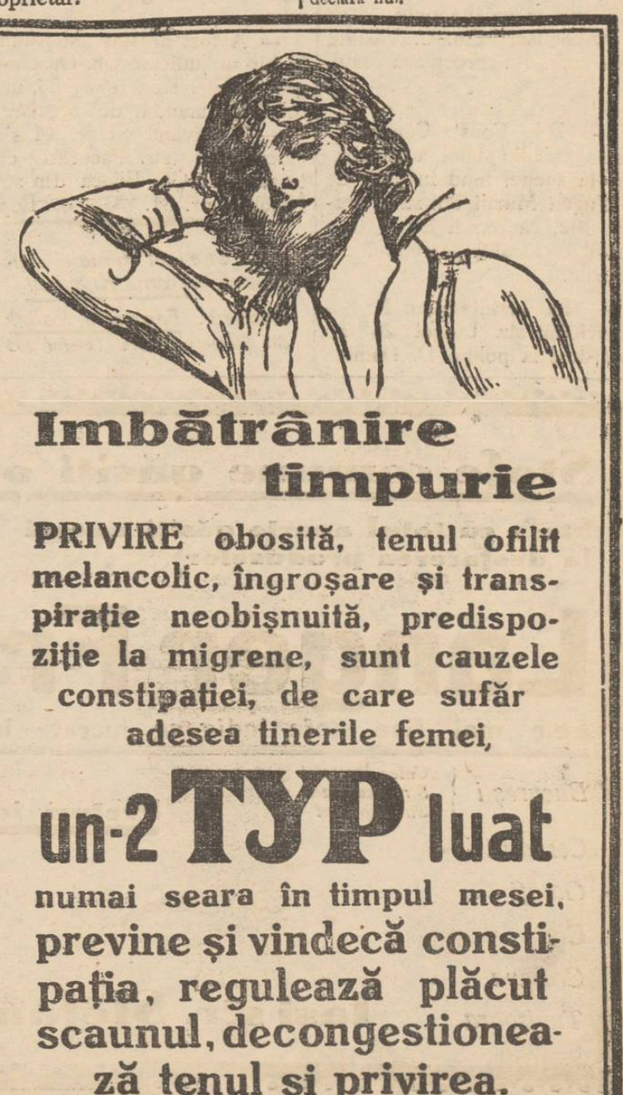


**Imbătrânire timpurie**

**PRIVIRE obosită, tenul ofilit melancolic, îngroșare și transpirație neobișnuită, predispoziție la migrene, sunt cauzele constipației, de care sufăr adesea tinerile femei,**

**un-2 TYP luat**

**numai seara în timpul mesei, previne și vindecă constipația, regulează plăcut scaunul, decongestionează tenul și privirea.**

# ULTIMA ORĂ

## Guvernul pregăteşte importante proecte economice
### în legătură cu problema monetelor

Bucureşti 3.— Guvernul socoteşte vacanţa politică încheiată şi păşeşte la întocmirea programului activităţii viitoare.

In cursul săptămânii care vine, vor avea loc câteva şedinţe ale delegaţiei economice a guvernului şi un consiliu de miniştrii spre a examina situaţia creiată monetei noastre şi economiei naţionale prin devalorizarea francului francez.

Se vor alcătui câteva importante proecte de legi cu caracter economic care vor fi aduse în discuţia corpurilor legiuitoare, îndată după deschiderea seziunei ordinare.

D-l Sasu, ministrul agriculturei, va aduce un proect de lege pentru asigurarea producţiei ţărăneşti şi unul pentru organizarea creditului ţărănesc.

D. Dinu Brătianu, in ultimele declaraţii făcute la Cernăuţi a insistat de altfel asupra acestor două importante proecte.

Cercurile naţional-ţărăniste susţin însă că este exlusă această formulă.

**Si formula unui cabinet Călinescu ?**

In unele cercuri s'a lansat şi formula unui guvern naţional-ţărănesc prezidat de d. Armand Călineseu.

Dar naţional-ţărăniştii consideră că la mijloc nu este decât o intrigă, menită să provoace discuţii acum după ce comitetul executiv a restabilit unitatea şi disciplina partidului.

## Opoziţia vorbeşte de schimbare de guvern
### Formula unui cabinet Mironescu - Iorga - Vaida

In timp ce guvernul pregăteşte pentru deschiderea parlamentului, în cercurile opoziţioniste se vorbeşte despre o apropiată schimbare de regim.

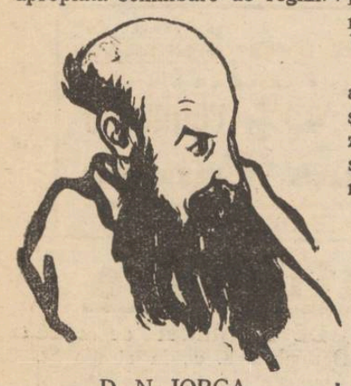

D. N. IORGA

Se citează chiar şi diferite formule pentru viitorul cabinet

Astfel circulă din nou svonul unui guvern de personalităţi.

D-l G. G. Mironescu înapoiat din străinătate, ar fi tratat cu câţiva emisari ai d-lui Vaida şi se afirmă că s'ar fi ajuns în principiu la un acord de guvernare.

Preşedinţia de consiliu ar reveni d-lui Mironescu, iar ministerul de interne d-lui Vaida-Voevod.

La acest acord se spune că ar fi aderat şi d-nii prof. Iorga şi C. Argetoianu, primului rezervându-i-se preşedinţia consiliului, iar secundului ministerul de eytcrne,

D. AL. VAIDA

## Se va numi un ministru al ţării la Londra

**Bucureşti 3.—In cercurile guvernamentale se vorbeşte de apropiata numire a unui ministru titular la legaţia noastră din Londra.**

**Atâta timp cât dl. Titulescu era în guvern, d-sa ţinea şi contractul cu conducătorii dela Foreign Office.**

**Astăzi însă, când importante discuţiuni diplomatice sunt în curs, guvernul socoteşte necesar numirea unui titular.**

**Numirea se va face îndată după întoarcerea din străinătate a d-lui Victor Antonescu. Se pronunţă numele d-lui Grigorcea, actual secretar general al ministerului de externe.**

## Se strînge cercul trupelor rebele
### în jurul Madridului

Paris 3.— Ştiri sosite din Spania arată că armata generalului Franco face sforţări pentru a pune stăpânire pe punctul strategic Aranjuez, la Nord Est de Toledo, care constitue ultima legătură a Madridului în această direcţie.

De altă parte se anunţă că trupele generalului Vonea au început ofensiva asupra Madridului, unindu-se cu trupele generalului Mola.

La Siguenza s'au dat lupte crâncene între guvernamentali şi naţionalişti.

Generalul Franco proclamat şef al noului stat spaniol, va conduce personal atacul asupra Madridului.

## Glicherie trimis
### la o mânăstire din Vâlcea

Olăneşti-Vâlcea 3.— Călugărul şi agitatorul stilist Glicherie, a fost adus dela Bucureşti sub o puternică pază şi trimis la mânăstirea Iefrem din jud. Vâlcea.

Glicherie a fost internat în această mânăstire împreună cu alţi 13 tovarăşi şi sunt ţinuţi sub o puternică pază.

## Bestial atac banditesc LA SOROCA

Soroca 3. — Banditi rămaşi necunoscuţi au atacat locuinţa comerciantului Nuhăm Citrun din suburbia Bădiceni.

Comerciantul a fost ucis, iar soţiei lui i s'au tăiat mâinele.

Transportată la spital, înainte de a intra în comă, ea n'a putut articula decât : „Elisei".

Pe baza acestei declaraţii, a fost arestat un vecin al comerciantului, anume Elisei Glichidi, care n'ar fi străin de crimă.

## D. Mareşal Averescu trece mîne prin Iaşi

Bucureşti 3.-D-l Mareşal Averescu pleacă astăzi la Chişinău, unde va ajunge la noapte.

Şefui partidului poporului va rămâne în vagonul d-sale până mâine dimineaţă la orele 10, când va fi primit de organizaţiile averescane din Basarabia.

D. Mareşal Averescu va prezida o consfătuire a averescanilor basarabeni, dar nu va face declaraţii politice.

Mâine d. Mareşal Averescu, după terminarea con-

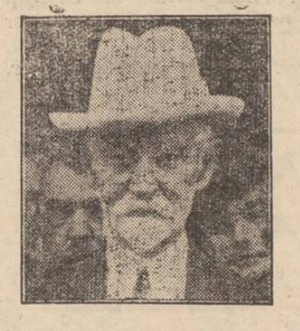

Mareşalul Averescu

sfătuirei va părăsi Chişinăul venind la Iaşi unde va fi oaspetele d-lui Const. Meisner.

## Inaugurarea noului local
### al oficiului telefonic Botoşani

La Botoşani, în mijlocul reprezentanţilor autorităţilor şi a unui public select, s'a sfinţit noul local al oficiului telefonic din acel oraş, inaugurându-se totodată modernul sistem de aparate numite „Baterie Centrală".

D-l Gh. Vasiliu directorul regionalei Iaşi, în cuvântarea sa, arată progresele făcute în ramura telefonică în ţară, dela infiinţarea Societăţii.

Au mai vorbit păr. protoereu al judeţului, delegatul prefecturii şi al Consiliului judeţean, preşedintele Tribunalului şi alte personalităţi care au adus elogii Soc. de Telefoane.

La urmă s'a servit un delicios butet. REP.

## Răzbunarea a două tinere fete
### calomniate de o vecină

Eri au fost înaintate sub stare de arest Parchetului fetele Zamfira Turcanu şi Axenia Vadane ; din Bosia. Ele sunt acuzate că au bătut în chip îngrozitor pe femeia Vera Ciobotaru din Bosia, pentru că le-a calomniat în faţa logodnicilor lor

Vera Ciobotaru se află internată în clinica d-lui prof. Tănăsescu dela spitalul Sft. Spiridon. Fetele au fost trimise în judecată.

x Ministrul instrucţiei a confirmat pe d. prof. Petre Dragomirescu, ca decan al facultăţii de Drept din Iaşi, pe timp de 3 ani.

x D. prof. Al. Lawrance a fost numit asistent la catedra de limba şi literatura engleză dela Facultatea de litere din Iaşi.

x La Ad-ţia Financiară s'a primit eri decizia ministerului cu privire la preţul vinului pentru fabricarea spirtului şi oţetului.

Pentru spirt, în judeţul Putna, vinul va fi plătit cu 4,40 litrul, iar în celelalte părţi cu 2,40 litrul.

Aceasta, întrucât judeţul Putna este socotit ca avâne vin nobil.

Pentru fabricarea oţetului vinul va fi plătit cu 4,40 lei litrul. Dela aceste preţuri se vor lua taxele.

**x Dela Teatrul Naţional.**— Astă-seară se joacă frumosul succes „Omul cu Mârţoaga" de G. Ciprian.

Mâine, în matineu şi seara, acelaşi spectacol.

Preţurile sunt populare.

x Comisia IV-a continuă cercetările în cazul femeiei Sonia Marandei din str. Fericirii nr. 2, care a fost înjunghiată la ea în casă de un necunoscut.

Sânt interogaţi toţi vecinii.

Adânc întristaţi : Betty Fainsilber soţie, Bernhard şi Jeanne Fainsilber cu copiii (America) Carol şi Raschella Fainsilber cu copiii, Lupu şi Etty Cohn cu copiii, Oscar Fainsilber fiu, precum şi rudele I. Peretz, Leon Fall, R. Fraitag şi Goldenberg au durerea a vă aduce la cunoştinţă încetarea din viaţă a scumpului lor

**Moise Fainsilber**

fost funcţionar la Banca S. O. Grosswald, decedat după o lungă şi grea suferinţă în vârstă de 70 ani.

Inmormântarea va avea loc mâine Duminică 4 Octombrie 1936, ora 2 p. m.

Cortegiul va porni dela locuinţa defunctului din str. Sft. Constantin No. 3.


Tot ce e mai nou şi elegant în poşete şi mănuşi de piele Gant Royal
*vă oferă cu preţuri eftine magazinul*
**„LA GHEM"**
STR. ŞTEFAN CEL MARE 2 (lângă Fratii Hirschler)


## Naţional-creştinii pregătesc manifestaţii în onoarea Spaniei naţionaliste

Bucureşti 3. — Dl. George Cuza a fost eri la Ciucea unde a avut o consfătuire cu d. Octavian Goga.

S'a dat apoi o circulară către şefii de organizaţii, prin care li se anunţă ca în momentul intrărei generalului Franco în Madrid, să se ţie întruniri în toate oraşele, după care să urmeze defilări cu drapelul naţionalist spaniol alături de tricolorul românesc.

Inaintea întrunilor, vor avea loc slujbe religioase.

**ORA 12**

## Spania sub regim militar

Paris 3. — O telegramă din Burgos a agenţiei Rador anunţă că generalii Molla şi Kiepo de Lano au fost numiţi generalisimi ai armatei spaniole.

Noul guvern Franco a fost constituit. El este format în întregime din militari.

## O poliţie universitară pentru asigurarea ordinei

Bucureşti 3.— La ministerul de interne a avut loc o conferinţă în legătură cu menţinerea ordinei în universităţi.

Au participat şi d-nii miniştri dr. Angelescu şi Iuca.

S'a hotărât să se înfiinţeze o poliţie universitară, care să vegheze la menţinerea ordinei.

## Perturbări în exportul nostru

Cernăuţi 3.— Devalorizarea francului francez a provocat perturbaţii pe piaţa locală a cerealelor.

De teama neprevăzutului, exportatorii bucovineni au oprit orice export.

In gara Ghica-Vodă stau blocate sute de vagoane cu cereale, ce urmau să plece peste graniţă.

## Corpul generalului Toma Dumitrescu adus în Bucureşti

Bucureşti 3 — Azi dimineaţă a fost adus în capitală corpul generalului Toma Dumitrescu.

Mâine după amează va avea loc înmormântarea, la cimitirul Bellu.

### Diverse

Bucureşti 3.—Banditii au spart astănoapte restaurantul Zurbagiu din Belvedere.

S'a furat suma de 110.000 lei.

x D. av. Alfons Herovanu senatorul Camerei de muncă Iaşi, va introduce azi, — în numele său personal ca şi a celorlalţi candidaţi ai listei No. '2 din alegerile Camerei de muncă—acţiune în contencios, pentru anularea deciziei Comitetului electoral, prin care s'a anulat lista No. 2 şi s'a proclamat aleasă lista No. 1,

**x Incendiul dela Rădăuţi-Dorohoi.**—In orăşelul Rădăuţi de lângă Dorohoi, a isbucnit un puternic incendiu, care a distrus peste 20 de imobile, provocând pagube considerabile.

Din cauza lipsei de mijloace pentru stingere, nici până acum focul n'a putut fi localizat complect.

PIERDUT cartea de calfă cu No. 244 | 926 eliberată de Corporaţia Bacău. O declar nulă şi fără valoare în mâinile oricui s'ar găsi.

Debenciuc Ion
Iaşi, str. Carp 2

DOUA CAMERE luminoase la subsol, de închiriat în str. Vasile Conta No. 21. A se adresa C. Staig strada Trei Erarchi 9.


V'aţi intoxicat ?
Luaţi îndată Pilule de Slănic

DOCTOR
**SOLO SCHREIFEL**
*Specialist în*
**Boli de piele**
**Venerice, syfilis**
*Diagnostic precoce al syfilisului prin examenul ultramicroscopic*
Diathermie
Raze Ultra Violete
consultaţii şi tratamente
*7—10 dim. şi 2—9 seara*
**Str. Anastasie Panu 70**
(vis-a-vis de Palatul Administrativ)

Doamna
**Dr. C. Parhon Stefănescu**
Medic Primar al Spit. Socola
Boale nervoase şi ale glandelor cu secreţiuni interne
*Consult. 2—4 p. m.*
*Strada I.C. Duca No. 16*
*(fostă Muzeloi)*

**Pilulele de Slănic: purgativul ce nu face dureri.**

DURERI DE DINŢI
ALUNGĂ IMEDIAT
NOVAL
CALMANTUL IDEAL
NU ATACĂ INIMA, NU IRITĂ RINICHII
Cereti la farmacii cutii originale

DOCTORUL
**R. DAMSKER**
Medic de Spital
Str. Ghica Vodă No. 32
MEDICINA INTERNA
SIFILIS ŞI GENITO-URINARE
Intre 8—11 şi 3—7

PILULA de SLANIC


**Ştiri poliţieneşti**

## Locuinţa unei funcţionare devalizată de hoţi

D-ra Vera Cambur, funcţionară la societatea de telefoane, domiciliată în Şoseaua Arcu nr. 14, s'a prezentat la comisia I-a şi a reclamat următoarele :

Aseară, venind dela serviciu, a găsit camera d-sale descuiată şi întregul mobilier răvăşit. Dintr'un şifonier şi dintr'o ladă s'au furat câteva rochii, bluze, lingerie, mătase, poplinuri şi încălţăminte.

D. comisar Em. C. Vasiliu, dela com. I-a cercetează cazul.

*

— D-l Const. Canurache fără domiciliu stabil, a fost condus la secţie, fiind învinuit de d. Eugen Mihail din str. Păcurari 102, că i-ar fi furat pardesiul în localul percepţiei comunale.

— La cerinţa d-lui P. Popovici din str. Uzinei 26 au fost duşi la poliţie D. Damian din str. Raiului 15 şi D. Dura din str. Uzinei 48.

Aceşti au fost reclamaţi de d. Popovici că s'ar fi îmbătat, au provocat scandal şi ar fi spart geamurile locuinţei d-sale.

— Dl. Gh. Scutaru, cafegiul din str. A. Panu nr. 19, s'a plâns contra lui Idel Solomon din str. Ghica Vodă nr. 32 care i-a spart geamurile localului,

— A fost arestat şi trimis la biroul judiciar Gh. Oasenegre din str. Trancu nr. 33, urmărit cu mandat de arestare.

— Tramvaiul cu nr. 44 s'a ciocnit pe str. Păcurari cu trăsura lui Gh. Bijaca din str. Nicolina nr. 81. Rep.


*Secretul femeiei frumoase ? Crema Khasya !*
*Depozit : Farmacia Pollak*
*Str. Ştefan cel Mare. Telefon 233*



**Stofe comune găsiţi ori unde**
**Stofe cu totul aparte găsiţi numai la desfacerea produselor**
**Langer Frères**
Cele mai fine stofe indigene lucrate în pur fir englezesc
*Bucureşti* { *Calea Victoriei, Str. Academiei, Str. Lipscani*
*Cernăuţi*
*Galaţi*
*Cluj*
*Craiova*
*Timişoara*
**Preţuri impuse de fabrică**
**Iaşi str. Ştefan cel Mare 11**

ANUL XXXII No. 8850

ABONAMENTE

Lei 350 . . . . pe un an
„ 180 . . . . „ 6 luni
„ 90 . . . . „ 3 luni
„ 1000 . Instituții publice

ATELIERILE T.POGRAFICE
IAȘI STR. LĂPUȘNEANU 37

Telefon { Redacția 391 Administrația 394 viciul de no t 67

1 LEU

# OPINIA

Ziar popular cotidian

MARȚI 6 OCTOMBRIE 1936

Premii Gratuite
LOTERIA 67-a
BON No. 56

## Exportul nostru nu va suferi

### din cauza devalorizării francului

Am arătat — foarte pe scurt — motivele pentru care, astăzi, leul nostru nu trebue su urmeze soarta francului. Adica, leul nu trebue devalorizat.

Și adăogasem că exportul nostru (în special cerealele) nu va avea de suferit, deoarece — în situația de astăzi a pieții mondiale — cereala este o marfă căutată.

Faptele au venit imediat să ne confirme. Intr'adevăr, mai mulți cumpărători de cereale din Olanda și Elveția au acceptat să execute contracte, la cursul vechi al francului. Deci exportatorii noștri nu vor pierde nimic. Dimpotrivă.

E sigur că toți cumpărătorii străini vor face o acceptațiune similară, deoarece prețul grâului e în permanentă tendință de urcare. Și astfel exportul nostru își va urma un curs favorabil.

*

In ce privește piața noastră interna, se observă oarecare dezorientare, din pricina panicei negustorilor. Unii fac stocuri de mărfuri și au tendința să urce prețurile.

Este o panică nejustificată și trecătoare. Menținem credința că se va produce o ieftenire a mărfurilor manufacturate, -- ca urmare a comerțului de export franco-belgian cu prețuri micșorate.

Curând se va normaliza și chiar se va înviora piața comercială,— așa cum s'a liniștit foarte repede, Bursa.

Sînt incontestabil—astăzi —toate avantajele să menținem valoarea leului. In liniile care urmează, va trebui să urmărim atent efectul devalorizării francului și aspectul nou al pieței europene. Iar după aceia, vom ști dacă va fi cazul să reexaminăm politica noastră monetară.

Deocamdată, putem rămâne liniștiți.

*Y*

## Acordul de reajustare monetară

In legătură cu devalorizarea francului francez, iată monedele care fac astăzi obiectul preocupărilor generale: *francul francez* și *francul elvețian* (în dreapta); *belga belgiană* și *guldenul olandez* (în stânga); iar la mijloc: *lira sterling engleză și dolarul american.*

## Lichidarea stilismului

### In jurul întîmplării dela Piatra-Neamț

de *preot Corneliu Grnmăzescu*
profesor

Insurecția anarhică și teroristă dela Piatra-Neamț a avut darul să deschidă ochii autorităților noastre de stat că problema acută a stilismului devenise din cale afară de primejdioasă. Nu era vorba numai de un simplu moft, de o gogoriță—așa cum mulți își închipuiau—ci, în ultima vreme, masca stilismului camufla o mișcare subversivă de natură pur comunistă.

Prin sabotarea și încălcarea legilor și rânduielilor Țării se inaugura un sistem de bolșevizare care s'ar fi isprăvit cu cele mai nefaste rezultate.

Cu toate avertismentele făcute de Biserica oficială și de slujitorii ei—cari, orice s'ar spune, au fost prezenți la postul datoriei — organele în drept au rămas mereu impasibile și n'au dat nicio atențiune. Această condamnabilă neutralitate și ciudată expectativă au încurajat pe răsvrătiții contra calendarului îndreptat cari s'au erijat în comunități independente cu caracter distinctiv de stat în stat. Capii lor, au colindat sate și orașe, însoțiți de gărzi înarmate, barând drumurile și brutalizând pe orice trecător în cari ei vedeau un jandarm deghizat.

Asemenea bandelor de comitagii din cadrilater, acești indivizi, certați cu justiția și morala, au făcut ce-au voit și ce le-a plăcut. Au adunat milioane lei, au construit biserici și case, au înființat așa zise mânăstiri de maici—adevărate lupanare — nesupărați de nimeni și nefiind supuși absolut la niciun control.

Jandarmeria și poliția nu-i stingherea întru nimic, iar cînd vreun slujbaș mai conștiincios ar fi îndrăznit să-i întrebe un lucru cât de mic, atunci săreau cu toții mergând până la desarmare și chiar molestare.

Dar această culme a îndrăznelii trebuia să aibă un sfârșit. Amețiți de avântarea nebună ce și-o luaseră, s'au aruncat asupra unei capitale de județ că s'o devasteze și să dea drumul pușcăriașilor din arestul preventiv, printre cari se aflau și vre-o trei călugări de-ai lor în cap cu faimosul Eustațiu Andreiescu.

Iată-ne'n plină revoluție care ne reaminteșie de 14 Iulie 1780, în care au căzut zidurile Bastiliei! Stiliștii dela noi au voit să devină epocali și să-și scrie o pagină istorică.

Dar nu le-a mers. Un colonel brav și vioi. în fruntea regimentului său, i-a dat peste cap și i-a readus la realitate, Așa ceva nu putea să se întâmple în țara românească. Toate pân'aici. Mai departe? aceasta nu se poate. Și nu s'a putut. Din această clipă opera de purificare a trebuit să-nceapă.

Batalioane și compănii de dorobanți și jandarmi au cutreierat satele, contaminate de răsmeriță stilistă, au ridicat pe falsii călugări, au sigilat capistele stiliste, au dărâmat lupanarele cu măicuțe, au pus mâna pe toți bărboșii și le-au retezat bărbile cu briciul, din motive... higienice. Și lumea s'a cumințit.

Ce-a eșit din toată această afacere? Demagogia politică, a stat la baza problemei stiliste. Corupția și excrocheria au fost apanajul profitorilor unei naivități care, din nenorocire, se transformase într'un complot odios față de siguranța Statului. Mâni criminale au fost întinse de peste graniță ca să alimenteze anarhia și să pregătească izbucnirea vulcanului la timpul oportun. Slăbiciunea și credulitatea autorităților că s'ar afla în fața unor chestiuni religioase față de cari n'ar vreea căderea să intervină.

Dreptatea Bisericii noastre s'a evidențiat și de astă dată dupăce a fost lăsată să fie martirizată și înjosită de toți ticăloșii și cinicii, cari încearcă să-i surpe temeliile. Cu răbdare și perseverență am așteptat să bată ciasul socotelilor care n'a întârziat.

Tot așa am strigat și continuăm să strigăm împotriva tuturor sectelor religioase și nucleelor comuniste. De astădată dorim ca strigătul nostru să nu răsune'n pustiu. Credem că „domnii" s'au învățat minte și vor pricepe, cel puțin de-acum înainte, că putregaiul, ce s'ascunde sub masca ereziilor de tot soiul, constituie cea dintâi primejdie pentru Stat și, în al doilea rând, pentru Biserică. Și să se mai știe: că o Biserică prăbușită la pământ, pentru o clipă, se poate ridica și reface pe când cu Statul nu se mai poate întâmpla lucrul acesta. Deci, acei ce au urechi de auzit, s'audă!

*Pr. Econ.*
*Corneliu M. Grumăzescu*
profesor secundar

## Latura politică a căsătoriei

### prințesei Iuliana a Olandei

### Un succes al d-lui Hitler?

Căsătoria prințesei Juliana a Olandei e considerată ca un succes al Fuhrerului Germaniei, de oarece noul mire e un mare admirator al cancelarului german. Tânărul logodnic Bernard von Lippe-Biesterfeld, a avut înainte de a cere mâna prințesei Juliana, o lungă consfătuire cu d. Hitler. De asemenea și printre telegramele de felicitare, pe care tânărul logodnic le-a primit, cea de la cancelarul german a fost printre cele dintâi.

Prințul Bernard nu-i bogat și aparține unei familii foarte numeroase, pe câtă vreme logodnica sa e una din cele mai bogate prințese din lume.

Prințul von Lippe se trage dintr'o familie de nobili, a cărei vechime urcă până spre 1129, întrecând chiar și familia Hohenzollernilor. S'a născut la Jena în 1911 și a studiat în Franța. Prințul e foarte simplu și înainte de căsătorie ocupa un loc de funcționar la Paris, într'o filială a unei fabrici germane de produse chimice. Din partea mamei sale se înrudește cu Gottfried von Cramm, cunoscutul champion de tennis.

In urma dorinței logodnicei sale, prințul Bernard a renunțat să mai călătorească cu automobilul său de sport; ca merge cu dânsa pe bicicletă. Prințesa Juliana e o mare amatoare de mers cu bicicleta și nu odată e văzută împreună cu mama sa, Regina Olandei, pedalând pe ulițele capitalei (Haga), sau prin împrejurimile reședinței regale la Apeldoorn. Acum prințesa a făcut un plan de călătorie cu bicicleta pentru ca: „Bernard să cunoască Olanda, iar olandezii să cunoască pe viitorul său soț".

CEPS.

## Din toată lumea

### Tita Cristescu victima numărului fatal?...

*Faimosul proces al inginerului Liviu Ciulei, -- acuzat că și-ar fi ucis amanta, -- s'a terminat cu cunoscutul verdict al juraților: achitarea!*

*Așa dar, inginerul Ciulei este nevinovat. Misterul ce planează asupra morții nefericitei Tita Cristescu, rămâne mai departe în întunerecul de nepătruns...*

*Tita Cristescu s'a sinucis într'un moment de surexcitare? Nimic n'a putut să dovedească această ipoteză. A fost victima unui criminal? Atunci cine avea interes s'o suprime pe frumoasa bucureșteancă?...*

*Mister, mister și iar mister!...*

*Numai superstițioșii nu-și bat capul cu deslegarea acestei pasionante enigme și văd o ciudată legătură între moartea Titei Cristescu și numărul fatal: 13!...*

*Căci, dacă observați bine, numele întreg al nefericitei Tita Cristescu se compune exact din 13 litere! Butina cu cianură era a 13-a din tub, iar Saffaul dela bancă purta numărul 13!...*

*Intr'adevăr, număr fatal!...*

*m. c.*

§§

### Scăderea natalității în Anglia

O statistică din Anglia arată că înscrierile la școlile primare din Londra au atins în anul școlar 1936—37, cifra de 475.000; în 1914—15 această cifră atingea 728.052.

Din cauza că numărul școlarilor a scăzut, unele școli s'au închis, iar altele funcționează numai cu jumătate din numărul elevilor de odinioară.

Compoziția populației britanice s'a modificat. La începutul acestui secol copiii sub 5 ani, reprezentau 11,4 la sută din totalul populației, în timp ce persoanele peste 55 de ani reprezentau 10 la sută din acest total. In 1928, proporția a devenit 8 și 15,8 la sută.

Dacă descreșterea natalității va continua în acelaș ritm în 1941 copiii de 5 ani vor reprezenta 7,5 la sută din întreaga populație, iar bătrânii peste 55 ani, un procent de 19 la sută.

Cu alte cuvinte, peste 5 ani, Anglia va fi populată de bătrâni!...

§§

### Când are omul dispoziție?

Când este omul mai bine dispus?

Această chestiune a fost în delung cercetată de renumitul psiholog englez, dr. Rill, care a ajuns la următoarea constatare:

Oamenii care dorm bine la miezul nopții, au maximul de bună dispoziție, pe la ora 10 dimineață; în timp ce persoanele al căror somn este mai adânc spre dimineață, se bucură de bună dispoziție după amiază, sau pe la ora 10 seara.

Doctorul Rill mai afirmă că oamenii ce obișnuiesc să doarmă până târziu, sunt în genere ființe bune la suflet; în schimb, cei ce nu pot să doarmă în timpul nopții, denotă caractere impulsive și suflete josnice.

Așa dar, să dormim mult. Mai trece și timpul; mai trec și necazurile!..

§§

### Din dragoste!

In materie de dragoste, chinezii s'au dovedit cei mai... chineji! Numai astfel se explică numărul înspăimântător de mare al sinucigașilor din dragoste!

Autoritățile din imperiul galben se străduesc din răsputeri să puie capăt acestei nenorocite stări de lucruri.

Deaceia s'a organizat în China un serviciu special pentru împiedicarea sinuciderilor. Agenții acestui serviciu trebue să demonstreze candidaților la sinucidere, că dragostea o fi ea având rostul ei, dar nu merită chiar atâta sacrificiu...

Să vedem însă, dacă chinejii o să priceapa macar atâta lucru!...

§§

### Soția ideală!...

Marele ziar londonez „Daily Express" a interprins decurând o anchetă printre cititorii de sex masculin, cu privire la soția pe care ar prefera-o.

Rezultatul acestei anchete e destul de neașteptat. Aproape toți bărbații au răspuns că nu doresc soții frumoase.

Iată în câteva cuvinte gusturile bărbaților: coafura simplă, unghii naturale, inteligență.... redusă, caracter delicat, îmbrăcăminte cumpătată, temperament liniștit și—condițiune... sine qua non!—: să știe să gătească.

Chestia e însă, unde găsești astăzi asemenea... rarități!...

## Păreri personale

## Cazul dela Camera de Muncă

### Scrisoare deschisă D-lui Ministru Victor Iamandi

de TRAIAN GHEORGHIU
profesor

Stimate Domnule Iamandi,

Ți-am fost elev. Ți-aduci aminte? Era în 1918. Din Liceul Internat — transformat în spital — plecaseră ultimii răniți. Indată, în sălile cu miros de iodoform ne-am instalat noi elevii. Era tare urât pe atunci Internatul! Podele stricate, pereții murdari și coșcoviți, geamurile sparte înlocuite cu bucăți de ziare lipite cu cocă, pupitrele hârbuite, toate-toate îți mohorau sufletul. Dar frigul! Strângeam prin curtea școlii bucăți din lăzile care servise la împachetatul pansamentelor, ca să atâțăm focul. Externii aduceau de acasă bucăți de lemne învelite în ziare.

In acest cadru de mizerie te-am cnnoscut, domnule Iamandi. Parcă te văd cum intrai în clasă îmbrăcat în niște haine cenușii și — scuză-mi indiscreția — c'un formidabil petec la cotul stâng mi se pare te așezai pe scaunul dela catedră, îți impreunai palmele, îți prindeai un genunchiu întrâ'insele și apoi ne vorbeai. Ne vorbeai frumos, domnule Iamandi. Noi te iubeam și-ți sorbeam vorba. Și creionul ne fugea pe caetul cu foi galbene din hârtie „tip războiu"... Din când în când ne opream, dădeam suflare caldă pumnilor înghețați și repede scriam înainte.

. . . . . .

Au trecut anii. Ne-am întâlnit în cancelaria Liceului Național. Acum eram colegi. Discutam de multe ori. Nu ne prea înțelegeam. D-ta erai iiberal și eu țărănist. Totuși te-am socotit tetdeauna un om cu talent și cu suflet în toate acțiunile d-tale. Ți-am urmărit activitatea de când ai intrat în guvern. Știu că ai dat dovadă de mult curaj după asasinarea lui Duca.

Mi-a plăcut cum l-ai executat în Parlament pe cațaver ul Goga. Nu te-am atacat n ciodată, nici în vorbă, nici în scris. Mai mult decât a'ât te-am numit într'o gazetă de opoziție „ultimul liberal" și

)Continuarea în pag. 2-a)

**Teatrul Național** — *Cronica dramatică* de WRATISLAVIUS

## Deschiderea Stagiunii cu Omul cu Mârțoaga (de CIPRIAN)

Joi seara s'a deschis stagiunea teatrului nostru Național. Ca spectacol de deschidere a fost aleasă comedia d-lui *Ciprian* cunoscuta și valoroasa comedie *„Omul cu mârțoaga"*.

Alegerea piesei domnului *Ciprian* noi o privim nu numai ca un gest semnificativ — în senzul emancipării dela vechea tradiție (musai o piesă din repertorul istoric), ci și ca o supremă consacrare. Pentru a nu fi greșit tălmăcit gândul nostru, ne permitem să adăogăm o comparație: piesa, *„Mârțoaga"* lui *Ciprian* a fost avansată la gradul cel mai înalt la care poate râvni o lucrare românească; a fost așezată în rând cu cele câteva lucrări ce formează *repertorul de fier* al teatrului românesc. Alături deci de *Caragiale, Ronetti Roman, Davilla* și încă doi-trei... Comparația: Un fel de alegere în *Academia dramaturgiei românești...*

Desigur, că lumea cititoare a uitat detaliile aprecierilor făcute de noi, acum vre-o *nouă ani (?)* Când—după un epocal succes de stagiune, venind și pe la noi, am avut fericitul prilej de a vorbi aci, pe larg, într'o cronică anume închinată *„Mârțoagei"* (cum îi spune însuși dl. *Ciprian*, când vorbește de comedia d-sale) și în care arătam marile calități atât scenice (technice) cât și adâncimea gândurilor de care abundă admirabila comedie, cu nucleul ei simbolic — *glorificarea perseverenței omenești,*

Dacă au uitat cititorii detaliile (și e firesc să fie așa, pentru o cronică efemeră de ziar) avem motive puternice să credem că nu le-a uitat însă dl. *Ciprian.*

Omul civilizat ce se ascunde sub cariera de „luptător de arenă" sau „hamal de port"—

*G. Ciprian* (autorul) și *G. M. Zamfirescu* (direc. de scenă)

cum 'a caracterizat fizicul geniul lui *Archezi*, a reacționat atunci într'o manieră atât de occidentală, încât ne credem îndreptățiți de a comite și noi—aci, un mic, *aparte* (așa, cum a făcut și d-sa la premieră) întrebându-l direct: Iubite Domnule Ciprian. Pe lângă marele noroc ce l'ai avut cu *Morțun,*

(Continuarea în pag. 2-a)

# JAWOL

Există multe antinevralgice, dar „JAWOL" e unicul în felul său. Combate sigur durerile de cap, nevralgii și răceala.

La farmacii și droguerii.



## Voiaj HAPAG în jurul lumii

**10 Ianuarie—25 Mai 1937**

efectuat cu luxosul transoceanic „Reliance"

RUTA: New-York, Madera, Maroco, Gibraltar, Insulele Baleare, Spania, Riviera Franceză, Villefrance, Italia, Grecia, Turcia, Palestina, Egipt, Somaliile Franceze, India, Ceilon, Colombo, Malaya, Malaca, Siam, Singapore, Java, Bali, Filipine, China, Shangai, Japonia, Cobe, Yokohama, Havai, California, Los Angeles, Canalul Panama, Cuba, Havana, New-York.

Prospecte și înscrieri la: Hamburg-Amerika Linie" S. A. R. București, Calea Victoriei 84.

Repr. IAȘI—Str. Lăpușneanu 20

**Frumoasă la purtat**

**Bună la spălat**

**TRINACO**

FABRICA DE CIORAPI ȘI FLANELE CCRNAUTI

**Sucursala Iași: str. Ștefan cel Mare 11**


## Accident tragic

**la o nuntă în jud. Iași**

La spitalul Izraelit a încetat din viață tânărul Neculai Manolache din Holboca.

Neculai Manolache a fost la o nuntă și vroind să tragă în aier câteva focuri de revolver —conform tradiției dela țară— a scăpat arma, împușcându-se în abdomen.

In câteva ore dela nenorocita întâmplare, Neculai Manolache a încetat din viață.

REP.

## Informații

x Direcția ziarului „Capitala" ne roagă să arătăm că cei doi indivizi, anume Argeșanu și Teodorescu, arestați la București pentru șantaj, au fost mai demult concediați din redacția ziarului „Capitala".

Astfel că, în momentul comiterei șantajului, ei nu mai făceau parte din redacția acelui ziar.

**x Parastas.**— Eri s'a oficiat la biserica din satul Cogeasca-Veche, în prezența membrilor familiei, un parastas cu prilejul împlinirei a 4 ani dela moartea învățătorului Const. Leon, fost director al școalei satului.

Serviciul divin a fost oficiat de pr. Sava Popovici.


| | |
|---|---|
| 2 CÂȘTIGURI A | 6.000.000 |
| 2 CÂȘTIGURI A | 2.000.000 |
| 16 CÂȘTIGURI A | 1.000.000 |
| 8 CÂȘTIGURI A | 400.000 |
| 20 CÂȘTIGURI A | 200.000 |
| 102 CÂȘTIGURI A | 100.000 LEI |

PRECUM ȘI ZECI DE MII DE CÂȘTIGURI MAI MICI VOR FI ÎMPĂRȚITE LA 15 OCTOMBRIE, CÂND LOTERIA DE STAT DISTRIBUE

44.623 DE CÂȘTIGURI — IN VALOARE DE LEI 211.319.164.



V'ați stricat stomacul? Luați pilule de Slănic



**AZI la ROXY** triumful cinematografiei moderne

**WALLACE BEERY**

**John Bohles și Barbara Stanwyk în**

# MESAGIUL către GARCIA

Al 2-lea film

FAST — DANS — MUZICĂ **Alesul Femeilor**

**SILY SIMPHONIE și JURNALUL complectări**


## Cazul dela Camera de Muncă

**(Continuarea din pagina I-a)**

„singurul democrat" al partidului din care faci parte.

Așa-i că nu sânt sectar? Dar nu cumva sânt naiv? Este oare sincer democratismul d-tale? Și ca mine se întreabă mulți în orașul acesta. Acum ai ocazia să ni-o dovedești, domnule Iamandi.

Cred că ai cunoștință de cele întâmplate la Iași cu așa zisele „alegeri" pentru Camera de Muncă?

Domnule Iamandi, îți mai amintești ce-i sărăcia și suferința? Dacă ai uitat, cutreeră, te rog, într'o după amiază cartierele mărginașe ale Iașului. Vei vedea în toată hidoșia ei Suferința. Vei vedea fețele acelea supte și galbene de muncitori, cei mai mulți ftizici. Pentru dânșii, pentru dreptatea lor există o cameră de muncă. Ai pus în fruntea comisii interimare a acestei Camere pe d. N. O. Mărgărint, care a avut îndrăzneala să calce în picioare legea, anulând lista opoziției.

Eu nu discut cu d. Mărgărint, ci cu d-ta, domnule Iamandi. Și d-ta știi că democrația înainte de toate înseamnă respectul legii și al ordinei. Ce fel de democrație este aceasta, când legea este cu inconștientă sfidare călcată? Nu se trezește în sufletul mulțimei revolta? Nu lunecăm spre anarhie? Cine-i vinovatul? Mă întreb dacă d. Mărgărint ar fi îndrăznit să facă o asemenea ispravă fără știința d-tale? Și dacă d-ta știai că are s'o facă, putem să-ți amintim, toți acei care am luat în serios democratismul d-tale, proverbul prea cunoscut: „Ori te poartă cum ți-e vorba; ori vorbește cum ți-e portul"...

Dar eu presupun că a făcut-o fără știința d-tale. In acest caz ai datoria de a-l sgâlțâi puțintel, pentru a-l trezi la realitate. *Dacă ești într'adevăr democrat, ai datoria să veghezi ca în Iașul, pe care acum îl reprezinți în guvern, legea să fie respectată. Ai datoria să faci cât mai curând alegeri libere pentru Camera de Muncă. Și dacă muncitorimea il va alege pe Mărgărint, nu voiu avea nimic de spus.*

Ca încheere: nu uita, domnule Iamandi, că prezident al organizației liberale din Iași a fost cândva... Constantin Stere.

Cu cele mai bune sentimente,

al d-tale

TRAIAN GHEORGHIU


*Ați încărunțit? „Pigmentol" vă redă culoarea naturală a părului.*

*Depozit: Farmacia Pollak*

*Str. Ștefan cel Mare Telefon 235*


## Un epilog al procesului D-nei Dr. Lucia Borcea la Tribunalul local

**Un martor judecat pentru calomnie**

In fața Tribunalului secția I a venit spre judecare acțiunea de calomnie intentată de d. dr. Vasile Dobrovici dela Maternitate, în contra colegului său d. dr. Dumitru Țapov din Str. Lascar Catargi.

Cu prilejul judecării procesului d-nei dr. Lucia Borcea—susține reclamantul—d. dr. Țapov prezentându-se ca martor, ar fi făcut unele afirmațiuni calomnioase la adresa d-lui dr. Dobrovici.

Tribunalul examinând acuzațiunile formulate în reclamație, a pronunțat achitarea d-lui dr. Țapov.

Rep.

## Rubrica cinematografică

In plin sezon cinematografic, sălile de spectacol din localitate au programat pentru săptămâna aceasta, numai filme bune.

La „TRIANON", „Valsul Rozelor" — un film inspirat după muzica lui Johann Strauss — e o reușită operetă vieneză în regia celebrului Walter Jansen. Paul Horbiger, Gretl Theimer sunt la înălțimea talentului lor.

Al doilea film e o capo d'operă a cinematografiei rusești: „Guliver în țara piticilor". Această producție e transpunerea pe ecran a celebrei cărți a lui Ionathan Swift.

Programul e complectat cu un interesant jurnal sonor.

*

Cinematograful „SIDOLI" reprezintă „Visătorul"—o tragedie profund omenească,—cu faimosul Emil Iannings și Hilde von Stolz în rolurile principale.

„Spioana din Petrograd" — a doua viziune—e un film extras după manuscrisul d-nei Ther von Harbou, autoarea „Monumentului Indian". Rolurile prime sunt interpretate de Georg Alexander și Renatte Müller.

Complectare: jurnal sonor „Fox Movietone".

*

Cinematograful „PHOENIX" —decurând redeschis, — prezintă două filme la fel de bune: Celebrii actori francezi Danielle Darrieux și Albert Prejean, apar într'o spirituală comedie: „Nicole"; iar Wallace Beery, Lewis Stone, Robert Young, în tr'un îndrăzneț film de aviație: „Cerul în flăcări".

Programul se sfârșește cu jurnal sonor.

*

Cinematograful „ROXY" aduce pe ecran două interesante premiere:

„Mesagiul către Garcia", un film într'adevăr excepțional jucat de celebrii Wallace Beery, Iohn Boles, Lewis Stone, Barbara Stanwick, etc. Dramă de un profund tragism în care e vorba de îndeplinirea unei eroice misiuni militare.

„Alesul Femeilor" e o operetă unică în felul ei. Dans, muzică și spirit. Roluri deținute de celebrii Dick Powell, faimosul dirijor Paul Whitemann și virtuosul Rubinoff. Acțiune plină de spirit și trouvailluri...

Programul e complectat cu Silly-Simphonie" și jurnal sonor cu ultimile evenimente.

*

Cinema „ATENEUL-TATARAȘI" prezintă deasemeni un program frumos alcătuit:

„Soțul ideal" după cunoscuta comedie a lui Oscar Wilde (der idealer Gatte). Rolurile sunt strălucit interpretate de Brigitte Helm, Carl Ludwig Diehl, Georg Alexander, etc.

Al doilea film, „Un cântec din Heidelberg" cu Willy Forst, Hans Brauswetter, Betty Bird, etc. O comedie cu muzică, dans și spirit.

Complectare: jurnal sonor.

P. Mc.

x *D-rul Panaite Zosin* dă consultațiuni (nervoase și interne) în str. Armeană 15, *de la 2—4 d. a.*

x Pentru „Monitorul Oficial" orice publicații se primesc la ad-ția ziarului „Opinia".

**x Contra durerilor musculare, articulare, sciatice** de natură reumatică sau dutoasă întrebuințați **Frantzbrantwein Mentoformic Dr. Ratianu** aprobat de Consiliul Sanitar Superior. Alină durerile redând buna dispoziție.

Depozit Farmacia Dr. Ratianu, Iași Cuza Vodă 48.

**Slănic-purgativ e dușmanul constipației**

**x „Pagini din viața și opera scriitorilor ieșeni"** contemporani, constituie o minunată sinteză a literaturei ieșene, cuprinzând fragmente de romane, nuvele, schițe, poeme, sonete ale d-lor M. Sadoveanu, Ionel Teodoreanu, Gh. Topârceanu, M. Codreanu, George Lesnea, Sandu Teleajen, Otilia Cazimir, Lucia Mantu și Adrian Pascu.

Prețul unui volum elegant tipărit, e 25 lei.

x Dl Valentin Chelaru a fost numit profesor suplinitor la catedra de Română și Filosofie dela Liceul Comercial din Botoșani.


**RENTA ÎNZESTRARII**

Renta consolidării, Bonuri de Impozite, Titluri Urbane Iași și orice efecte și acțiuni, cumpără și vinde BANCA

**EM. MARCOVICI**

IAȘI

Str. Ștefan cel Mare 15

**la cursul Bursei din București.**

Stăm la dispoziția Onor. publicului cu orice informațiuni de Bursă în mod cu totul gratuit.



DOCENT DOCTOR

**GH. PLACINȚIANU**

Chirurg primar

**Boli chirurgicale și de femei**

Cons. 3—5 p. m.

*Aleia Alexandri 5*

(Dr. Negel)



**Preferați cei mai buni antinevralgic DALIN**



DOCTORUL

**R. DAMSKER**

Medic de Spital

Str. Ghica Vodă No. 32

MEDICINA INTERNA

SIFILIS ȘI GENITO-URINARE

Intre 8—11 și 3—7



V'ați intoxicat? Luați îndată Pilule de Slănic

DOCTORUL

**OVIDIU CORDESCU**

consultă și operează de:

**Nas, gât și urechi**

dela orele 4—7 p. m.

Str. I. G. Duca (Muzeelor) 3



**CINEMA PHOENIX**

Astăzi până Duminică

**Danielle Darieux**

**Albert Prejean**

în ultimul și noul lor succes

**NICOLE**

Veselie — Muzică — Amuzament

Al doilea film

**CERUL în flăcări**

cu WALLACE BEERY, LEWIS STONE ROBERT JOUNG

Complectare: SILLY SIMPHONIE



**CINEMA SIDOLI**

Astăzi și în zilele următoare De la ora 3 fără întrerupere până la 12 jum. 2 mari filme 2 mari premiere cu prețurile cele mai reduse

**Spioana din Petrograd**

Puternică realizare după romanul lui Thea de Harbou Au creații magistrale în acest filme: RENATTE MULLER, GEORG ALEXANDER, etc.

Al 2-lea film

**Visătorul**

— cu —

**Emil Jannings**

Complectare: JURNAL SONOR CENTURY

**Dr. GANCEVICI**

consultă

**BOLI DE PIEPT**

str. Lăpușneanu No. 19

*Luni, Mercuri și Vineri*

intre orele 1—4 p. m

E un adevăr banal: la dureri ia NOVAL

**Cel mai eficace purgativ? Numai Pilulele de Slănic**



**Pilulele de Slănic: purgativul ce nu face dureri.**


## Omul cu Mârțoaga

**(Continuarea din pagina I-a)**

cu Ion Morțun al nostru, nu găsești că ai păsit din nou cu dreptul, când ai dat „Mârțoaga" pe mâna ieșenilor? Nu numai a publicului, dar a *actorilor ieșeni?*

Știi de ce ți-am pus — în mod public, aci, această întrebare? Pentru că tot aci, m'am întrebat. *cu profundă melancolie*, acum cinci ani, când a revenit *Morțun* să joace din nou pe *Chirica*—alături de d-ta (ca *Varlam*)—în spectacol de retragere: cinu'l va putea înlocui pe amicul *Ionică Mnrțun?*

Și mai spuneam atunci, că nu mă doare atât plecarea lui Morțun de pe scenă cât mă apasă gândul că odată cu el dispar de la rampă și *Chirica* și *Zeilig Șor* și *Maimuța* și... și toate tipurile din galeria „*Morțun*".

Vezi, iubite domnule Ciprian, că s'a găsit un tânăr modest, dar cu mult, cu foarte mult suflet și cu mare talent pe nume *Gică Popovici*, care s'a încumetat să ieie pe spate pe Chirica și să-l ducă la bun liman, în mod atât de impresionant, încât, sunt convins, că nu numai noi, spectatorii ce umpleam sala, am fost adânc mișcați, ci și d-ta, părintele „mârțoagei", ai putut vedea cât noroc ai la moldovenii ce'l întrupează pe prietenul nostru Chirica.

Intăi *Morțun* în 1928 și acum *Gică Popovici* în 1936. Iată pentru care motiv am spus acum opt ani și o repet acum, că ai păsit cu dreptul venind la Iași ca autor, ca actor și ca...om civilizat.

Dar — un moment, că încă n'am terminat. Din contra, abia acum începe cronica propriu zisă. Pentru-că, afară de d-voastră domnilor Ciprian, Popovici și... „Mârțoaga", au mai fost și alții care au muncit cu râvnă și—mai ales, au avut o bună parte la desfătarea noastră în seara de Joi.

In jurul lui *Chirica* — eroul, gravitează o seamă de personagii, unele pe plan prim, altele simple episoade. La dreptul vorbind, trei din acestea fac parte quasi integrală din drama lui Chirica. Vorbim de *Varlam, Ana și Nichita.* Tustrei au încăput pe mâni bune, fiind interpretați de d-na *Stan* și d-nii *Rovințescu și Mitru*, cu o bogăție de nuanțe ce face cinste acestor merituoși artiști. Dar au fost și episodiști de deosebită valoare: Mă obsedează și acum zguduitoarea imagine: Mă obsedează și acum zguduitoarea imagine a „ideologului" d-lui *Ionașcu*, cu tirada spusă atât de convingător. Dar tipul inspectorului—în mască, ținută și ticuri atât de plastice ale lui *Meicu*? cu Aparte-urile d-sale admirabile,

Deasemenea ne-a făcut remarcabilă impresie d-na *Florica Sterescu.* (in rolul Firei) o nouă cunoștință pe scena noastră și pe care o așteptăm și în alte roluri, care să ne întărească presimțirea unui real talent. D-na *Ionescu* a făcut din scurta apariție (ca băbuță miloagă) o icoană neuitabilă.

Toți ceilalți epizodiști d-nii *Ciobotărașu, Varduca, Șubă, Hagiac, Sava, Moruzan* etc. toți în excelenta netă dn ansamblu au contribuit la marele succes al „Mârțoagei" prezentată în cadrul unor decoruri admirabile pentru care semnează dl. *Kiriakoff.*

Succesul de „premieră" a fost mare și ovațiile făcute d-lui *Ciprian* i-au arătat desigur că ieșenii apreciază în grad deosebit atât „*Mârțoaga*" cât și interpreții ei. De unde deci și concluzia noastră, că prevedem o lungă serie pentru admirabila lucrare atât de remarcabil pusă la punct și'n excelentă interpretare.

W.

*Notă.* Regret că lipsa de spațiu ne oprește să așternăm toate gândurile bune ce-am avea de spus cu privire la noua „agenție" teatrală.

Nădăjduim s'o facem curând cu toată cinstea ce se cuvine pentru „omulețul" ajuns prototipul animatorului în Iași. Ați ghicit ca e vorba de d. *Athanase Gheorghiu dela Socec* cel care face din țânțar—niște placate enorme, cu care scoate ochii chiar și celui mai tembel dintre trecători.


*Crema Khasya hrănește epiderma, netezește pielea și strânge porii.*

*Depozit: Farmacia Pollak*

*Str. Ștefan cel Mare. Telefon 235*



**BAZARUL GENERAL**

IAȘI. STR. CUZA VODA 11 (vis-a-vis de fosta refectură de Poliție)

complect asortat cu stofe de iarnă, barcheturi, pânzeturi, pături, încălțăminte, șoșoni și galoși vinde în rate mici lunare la militari, funcționari și pensionari din orașul și județul Iași. **Prețuri convenabile**

*De câteva săptămâni arată bolnav!*

Nu prea mai are poftă de mâncare, e mereu obosit și palid, pe când înainte arăta cu totul altfel! V'ați gândit că pricina ar putea să fie o stare de necurățenie a rinichilor și băsicii, lucru ce se întâmplă atât de des? In cazul acesta e neapărat nevoe să urmeze de îndată o cură cu tablete HELMITOL — — chiar după câteva zile se va constata efectul

HELMITOL BAYER
TABLETE »Bayer«


# Cronica judiciară

**Proces de adulter.** — Au fost trimiși în judecată pentru adulter, Zaharia Cernat și Frosa Zapoleca din str. Brândușa 22.

Ei au fost reclamați de soția inculpatului d-na Blanchica Cernat, domiciliată la Hotin.

Dosarul a fost înaintat Tribunalului spre judecare.

*

**Primar cercetat de justiție** — Parcretul cercetează reclamația de abuz de încredere intentată de d-na Maria Filip Cotruță din str. Uzinei, în contra d-lui Th. Iacobescu primarul comunei Păltinaș jud. Dorohoi și a d-lui Al. Istrate casier comunal.

Aceștia și-ar fi însușit carnetul de pensii al reclamantei, încasând în numele ei suma de 25 mii lei.

*

**Rechizitor definitiv pentru camătă** — Terminându-se cercetările, parchetul a emis rechizitor definitiv de trimitere în judecată pentru contravenție la legea cametei, a d-nei Toni Gold din str. Lăpușneanu 7.

Numita este învinuită că împrumuta bani la diferiți slujbași luând dobânzi până la 20 la sută.

*

**Apel fiscal** — Moara „Dacia" a făcut apel la Tribunal în contra procesului verbal prin care a fost impusă la suma de 223 mii lei diferență de impozit la cifra de afaceri.

*

Tot pentru diferență de impozit la cifra de afaceri, a făcut apel și moara Fruchtman.

Diferența se cifrează la 131 mii lei.

*

**Pensie alimentară** — D-na Ruxanda Irimescu cu domiciliul ales la d. av. Chirițescu din str. Păcurari, a cerut justiției să oblige la o pensie alimentară pe fii ei Gh. Irimescu funcționar din Iași str. Săvescu și Ștefan Irimescu domiciliat la Huniedoara.

Reclamanta pretinde că este bătrână și în situație materială precară, iar fiii ei refuză a o ajuta.

*

**Apel** — Comerciantul H. Goldștein din str. Brăteanu, a făcut apel în contra hotărârei judecătoriei de Muncă prin care a fost obligat la amendă pentru cantravenție la legea repausului Duminical.


# Hercules S. A.

**Fabrică de Ciorapi și Tricotaje Cernăuți**

**Sucursalele Iași** { **Lăpușneanu 38** / **Ștefan cel Mare 13**

**Au sosit ultimile noutăți în**

**JACHETE și PULOVERE**

**pentru Domni, Doamne și Copii**

**Cereți noul ciorap „Hercules" No. 180**



*Vă dor bătăturile? Distrugeți-le cu „Coricol".*

*Depozit: Farmacia Pollak Str. Ștefan cel Mare Telefon 235*


# In marginea actualității

### Reclamă peste hotare

Relevasem că Bulgarii au cerut, pentru repararea iahtului d-lui dr. Costinescu, trei sute mii lei.

Un universitar care a vizitat Bulgaria, ne atrage atenția că Bulgarii consideră pe Români: *stricați, destrăbălați și cheltuitori.*

La o expoziție de pictură din Sofia, ne spune universitarul, pictorul care expunea a ținut cu tot dinadinsul să-l aducă și pe ministrul României, d. V. Stoica.

Interesându-mă pentruce insistă atât de mult pictorul, mi s'a răspuns:

— „Românii au bani mulți și-i cheltuesc cu ușurință".

Săracă țară bogată!

### Salariile învățătorilor

Acreditivul pentru salariile învățătorilor a sosit de acum patru zile.

Dar învățătorii nu și-au putut încasa salariile din cauză că statele de plată nu sunt încă gata.

### Sacrificiu!

După cum se știe, în ultimul comitet executiv s'a hotărât ca toți fruntașii național-țărăniști să demisioneze din consiliile de administrație.

Primul care a făcut sacrificiul a fost d. Virgil Madgearu, care a demisionat die cele câteva consilii din care făcea parte.

*

Dezideratul ca fruntașii să nu fie membri în consiliile de administrație, a pornit dela Iași.

In volumul „Pentru izbânda țărănismului" d. prof. G. Zane a preconizat anul trecut acest deziderat.

### Panica...

Un prim efect al zvonurilor financiare la Iași, e că proprietarii care până mai zilele trecute căutau cumpărători pentru case, astăzi refuză să mai vândă.

### Conflict

Intre d. dr. Trosc medicul șef al Casei Asigurărilor Sociale din localitate, și d. dr. Plăcinteanu șeful spitalului de chirurgie al acelei instituțiuni, s'a ivit de câtva timp un conflict care e posibil să aibă urmări.


x **Dinți albi și sănătoși** și gură parfumată se obține înrebuințând *Pasta, Praful și Apa de gură Odomenthol* care împiedică caria dentară, distruge microbii vătămători, dând dinților splendoarea cuvenită. Depozit Farmacia Dr. Ratianu Cuza Vodă 48. Marcă depusă


Cazul dă loc la discuții în Consliliul Casei Asigurărilor și la.... „clubul liberal".

### Trenul fantomă

D. Gr. Trancu-Iași discutând Sâmbătă după amează într'un cerc de prieteni politici din localitate, și-a exprimat optimismul în ceiace privește venirea la cârmă a partidului d-lui Mareșal, afirmând între altele:

— „Răbdare, dragii mei; în curând va veni și trenul nostru".

— „Numai de n'ar fi trenul-fantomă, care a mai venit de atâtea ori"—a replicat un averescan localnic decepționat de atâta opoziție.

# Serbătorirea distinsului pedagog și publicist d. Victor Munteanu

Din inițiativa unui grup inimos de foști elevi, în frunte cu literatul reputat d. Adrian Pascu, — a fost serbătorit ieri cu o caldă însuflețire, d. *Victor Munteanu*, fost 40 de ani în serviciul învățământului primar moldovenesc, ocupând între timp și posturi înalte în controlul și conducerea școalei românești.

Asemenea serbătorire, la adunarea promoțiilor unei școli primare, se înregistrează pentru întâia oară în țara noastră, și dovedește respectul și dragostea deosebită ce-a știut să le inspire personalitatea de înaltă valoare a d-lui Munteanu, — așa cum foarte frumos a subliniat d. revizor școlar N. Negru.

La serbătorire s'au mai asociat Blocul pensionarilor publici pe care d. Munteanu îl prezidează; Sindicatul ziariștilor profesioniști pe care d. Munteanu îl onorează în calitate de membru; ziarul „Opinia" al cărui vechi colaborator este; și numeroși prietini personali.

Printtre participanți: numeroși foști elevi, membri ai corpului didactic, pensionari, funcționari de toate categoriile, ziariști și foarte mulți prietini personali. Cu toți au asistat la slujba religioasă de la biserica Sf. Dumitru-Misai, unde s'a oficiat și un parastas în memoria foștilor profesori și elevi decedați. Iar părintele paroh V. Mihailescu a rostit o inimoasă cuvântare, exprimând felicitări sărbătoritului.

Asistența a trecut apoi la școala „Costache Negri", unde d. Victor Munteanu a funcționat ca director mai bine de trei decenii.

In curtea școlii, participanții au fost fotografiați în grup de artistul-fotograf d. Kessler. Iar într'o vastă sală de clas s'au rostit cuvintările. Toți cuvintătorii s'au întrecut în duioșie, evocând crîmpee din viața școlară, omagiind personalitatea și opera d-lui Victor Munteanu, și urîndu-i zile îndelungate d-sale cît și distinsei tovarășe de viață d-na Henrieta Munteanu.

Au vorbit în ordine: dl. Obreja directorul școalei „Costache Negri"; d. general Scarlat Panaitescu; d. Vasile Banu cel mai vechi absolvent sub directoratul sărbătoritului; d. Leon Popovici fost elev; d. Ilie Popa fost elev; d. C. Lupu, învățător, fostielev; d. C. R. Ghiulea în numele Sindicatului ziariștilor și în al ziarului „Opinia"; d. C.Stamboliu directorul Liceului Național; d. avocat Bonciu în numele Blocului pensionarilor; d. C. Ionescu institutor pensionar; d. Negru revizor școlar.

Covârșit de emoție, d. Victor Munteanu a răspuns și a mulțumit tuturor, schițând principiile de care s'a călăuzit în cariera didactică și declarându-se satisfăcut de roadele pe care le-a cules.

Elevii școalei au întonat frumos, cântece festive și s'au oferit d-nei și d-lui Victor Munteanu splendide buchete de flori.

Au sosit numeroase scrisori și telegrame de felicitare, între care dela d-nii C. Meissner și Mihail Manoilescu foști miniștri.

La urmă s'a servit o gustare, cu care prilej s'a toastat pentru serbătorit.

REP.

# Incidentele de la Iași între poliție și țărăniști

### în noaptea de Sâmbătă spre Duminică

### Cum a fost lovit fruntașul țărănist d. colonel Dumbravă

Sâmbătă seara a avut loc în sala „Cultura" o populată adunare de protestare împotriva anulării listei de candidați ai organizațiilor profesionale în frunte cu d. senator Alfons Herovanu, la alegerile pentru Camera de Muncă.

Au vorbit d-nii prof. Gh. Zane, prof. dr. Râșcanu, Melixon-București, Gh. Colcea, Ion Zeltzer, Rapaport, Ișoveanu, Vlad Marievici în numele tineretului naț.-țărănesc, Galler, Mayer și Sofronie.

Adunarea a fost încheiată de d. Alfons Herovanu, care a arătat că lupta nu va înceta până ce nunciaturimea nu va birui.

D. Herovanu, a rugat cei peste 2000 de participanți să se împrăștie în liniște, pentru că afară sunt așteptați cu baionete.

*

Cordoane puternice de jandarmi, au îndreptat participanții spre străzile lăturalnice, oprind trecerea pe străzile Ștefan cel Mare și Cuza-Vodă.

Fruntașii național-țărăniști care au participat la întrunire ca invitați ai organizației profesionale au trecut cordoanele individual, îndreptându-se spre clubul central din Piața Unirii.

In fața clubului un alt cordon a oprit trecerea partizanilor, iscându-se o busculadă în care a fost lovit puternic și d. colonel Dumbravă fost prefect de poliție și epitrop al Casei Sf. Spiridon, cavaler al ordinului „Mihai Viteazu".

*

D. colonel Dumbravă a depus eri d-lui general comandant al Corpului 4 Armată, o plângere în care arată că a fost puternic lovit de un ofițer de jandarmi pe care nu-l cunoaște, dar îi dă semnalmentele.

Enervat de agresiunea a cărei victimă a fost, a reproșat ofițerului: „rușine d-le ofițer, ai lovit fără nicio provocare pe un bătrân; ai lovit pe un fost luptător dela Mărășești; ai lovit pe un cavaler al ordinului „Mihai Viteazu".

D. colonel Dumbravă cere comandantului Corpului să rezolve chestiunea cum va crede de cuviință.

*

Ofițerul care a dat loc incidentului este d. cpt. Ursuleanu, comandantul Legiunii Jandarmi Oraș, care declară că n'a voit să-l lovească pe d. col. Dumbravă, ci a fost o măsură generală ca lumea să fie împrăștiată.

In „Luna Moldovei"

# Expoziția avicolă de la Copou

Camera de Agricultură care deține fondul material pentru ajutorarea aviculturei, împreună cu serviciul veterinar primar al județului, a organizat anul acesta o frumoasă expoziție de păsări de rasă și animale mici, într'unul din cele mai frumoase pavilioane din parcul „Regele Carol II" dela Copou.

Este o strădunință încurajatoare și un bun mijloc de propagandă, însă nu este suficient în acest domeniu. Sperăm că prin mijloacele de intervenție care-i stau la dispoziție, Camera agricolă va stimula și pe alte căi pasiunea și sacrificiul pe care-l fac crescătorii rațonali și a nu lăsa ca această pasiune să se transforme în deziluzie, căci avem nevoie în creștere pe lângă pregătire, și de multă pasiune.

Expoziția de păsări și animale mici dela Copou a făcut dovadă a două lucruri de mare importanță: a avut darul să arăte publicului existența crescătorilor de păsări și alte animale mici în orașul nostru, de o parte; și de alta au dovedit că instituțiile noastre conducătoare sunt pe deplin edificate cu privire la importanța pentru noi a creșterii păsărilor și animalelor mici.

*

Această expoziție a fost pusă sub patronajul d-lor Osvald Racovitză, primarul orașului și Th. Zipa, prefectul județului și a fost sprijinită de concursul Camerei Agricole în frunte cu d. Nicu Stroici și serviciul veterinar primar în frunte cu d. dr. Cezarie.

Față de expoziția aranjată anul trecut, aceasta recentă a dat dovada de un mare progres, nu numai prin numărul impozant, dar și prin calitatea de primul rang al materialului expus.

In privința aranjării expoziției și-au câștigat mari merite și sunt demni de toată recunoștința următorii pionieri: d-nii G. Baru, Căpit. Gh. Venat și Gh. Popa.

In cronica de față ne mărginim la comunicarea numelui acelor crescători ale căror animale au prezentat o desvoltare deosebit de frumoasă, reprezentând cele mai desăvârșite exemplare ale rasei respective.

D-l G. Baru, cu Plymouth Rocks Leghorn, Orpington galbene, Wyandote argintii, rațe Peking, gâște Emden și frezate de Dunăre, curcani albi de Mexic, iepuri Angora albi, Angora albaștri, Lutru negru, pitici Spaniol, Chinchila Rex și iepure fluture.

D. Col. Călin, iepuri Angora Albi.

D. Căpit. Venat a prezentat Nutria (biber de baltă) într'o cușcă specială cu un bazin de apă, foarte mult admirată, și o cușcă cu prepeliță.

D. Aj. de Primar Pascu Stanciu a prezentat rasa Plymouth Rocks.

D. Spiridon Irimescu, Plymouth și curcani albi.

D. Nicu Stroici, Wyandotte albe.

D. Petrică Rusovici, Orpington albe, Rhode Island și curcani albi.

D. Grig. Botez, dir. Chesturei, fazani, vulturi și rațe lețești.

Locot. Dragomir, porumbei, iepuri Chinchila și o vulpe.

D. dr. Cezarie, Orpingthon galbene.

D. Ștef. Ionescu o splendidă cușcă cu PerușI (papagali pitic) de toate culorile. Canari, rasa de păsări olandeză și Bantam negri.

D. Gh. Popa, porumbeii cei mai frumoși.

D. Ion Raizu idem.

D. Prof. Cassiade idem.

Școala de Agricultură Miroslava a prezentat Leghorn și Rhode Island și materiale avicole.

D. Dr. Cădere, Orpingthon galbene și rasa țărănească ameliorată.

D. Deschman, porumbei și Plymouth.

D. Ciobanu, gâște de Guinée.

D. Dancu, rasa Langshan.

Căpit. av. Ciuciu, porombei rari.

Regim. 2 Transmisiuni expune o volieră de porumbei voiajori.

Putem afirma că ținutul nostru, din punct de vedere avicol, este în plin progres și merită mai multă atenție. Vom ev eni.

BAR.


## Mica Publicitate

OCAZIE RARĂ. Armă de vânătoare de vânzare 12.000 lei, calibru 12, fără cocoașe, țevi lungi Kupp 3 inele. A se adresa T. Drăghici str. Ioan Creangă No. 105 Iași. O carabină de vânătoare de precizie, foarte ușoară 2500 lei, calibru 9.

DE INCHIRIAT în plin centru, una sală 120 m. p. cu subsol mare (construcție nouă) bună pentru depozit sau industrie. Instalația de apă, canal, cablu motric.

A se adresa proprietar
*N. D. Kaiserman*
Str. Ipsilanti No. 17

STUDENT prepară elevi sau eleve contra casă sau masă. A se adresa la ziar sub St.

DE INCHIRIAT, la Societatea de Medici și Naturaliști din Iași, str. I. C. Brătianu Nr. 107, două camere mari pentru prăvălii (separat, câte 1 cameră sau ambele) și 2 camere de locuit.

DE INCHIRIAT apartament 5 camere, baie, bucătărie, cameră servitori, dependințe. Str. Asachi 14.

**Purgativul cel mai bun? Pilulele de Slănic!**

DOUA CAMERE luminoase la subsol, de închiriat în str. Vasile Conta No. 21. A se adresa C. Staig strada Trei Erarchi 9.

DE INCHIRIAT două camere, bucătărie, tot la canal, str. Gusti 6—la d. avocat N. Georgescu.

**Deînchiriat**
casă modernă, elegantă, spațioasă. Aleea Ghica Vodă 108; a se adresa str. Lascar Catargi 20.

**Al constipației inamic E pilula de Slănic.**


Implinindu-se trei ani de la moartea mult regretatului

**Leon Bébé Hodan**

soția și fiul roagă rudele și prietenii să ia parte la *requiemul* care se va oficia Marți 6 Octombrie a. c. ora 9 dim., la Biserica Catolică.


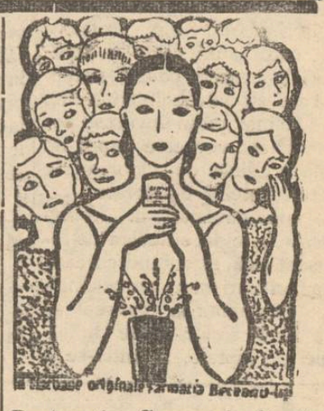

Preferați „Crema de lăcrămioare", idealul frumuseței. Depozit Farmacia Dr. Beceanu, Piața Halei Iași.

**Doctor A. Dascăl**
BOLI INTERNE
VENERICE ȘI SIFILIS
Tratamentul blenoragiei la bărbați și femei
*Diathermie urologică și generală*
Consultații și tratamente: 7½ —10 a. m. și 2—9 seara
Duminică 9—12 a. m.
**Iași, str. Cuza Vodă 42**
vis-a-vis de Camera de Comerț

**DURERI DE CAP**
ORICÂT DE APĂSĂTOARE, ORICÂT DE GRELE COMBATE SIGUR NUMAI
**NOVAL**
NU ATACĂ INIMA, NU IRITĂ RINICHII
Cereți la farmacii cutii originale.

DOCTOR
**Filip Stein**
Medic de Spital
Fost asistent al clinicelor urinare din Londra
consultă pentru:
*Boli și operații urinare*
(rinichi, beșică, prostată)
VENERICE — SIFILIS
Cystoscopie. uretroscopie
Cons. 8-9½, a.m. 3-6 și 7½ -9
**Str. I. C. Brătianu Nr. 112**


Epitropia G-rală a Casei Sft. Spiridon din Iași

PUBLICAȚIE

Se aduce la cunoștința celor interesați că în ziua de 16 Octombrie 1936 orele 11 a. m. se va ține în localul Epitropiei Generale a Spitalelor și Ospiciilor Sft. Spiridon din Iași, Str. I. C. Brătianu Nr. 144, licitație publică pentru furnizarea păcurei, combustibil necesar Spitalului Central și Institutului Grigore Ghica Vodă din Iași, cantitate până la 120 vagoane.

Licitația se va ține în conformitate cu art. 88—110 incl. din L. C. P. Regulamentul O. C. L. normele publicate în M. O. No. 127 din 4/VI 934 și a Oficiului de Raționalizare ale Ministerului Industriei și Comerțului și condițiunile prevăzute în Caetul de Sarcini.

Toate persoanele care vor lua parte la licitație, vor depune pe lângă ofertă și o garanție de 5% în numerar sau efecte garantate de Stat, pe valoare de numerar la cursul zilei.

Ofertele se vor face numai în conf. cu Caetul de Sarcini care stă la dispoziția amatorilor în fiecare zi, între orele 11—12 a. m. în biroul Serv. Technic al Casei din Iași.

Șeful Serv. Technic, Kieser
Secretar, D. V. Samson


**PILULA de SLANIC**

**Incălțăminte durabilă eleganță**
STR. CUZA VODĂ 69 **Tegra**
*VINDE EFTIN TOT ANUL*

# ULTIMA ORĂ

### S'au făcut propuneri și se încep tratative pentru

## O listă unică la Camera de Comerț

### prin colaborarea grupurilor Botez-Gheorghiadi

O interesantă întrunire s'a ținut ieri la A. C. I., sub președinția d-lui senator Gheorghiadi.

*Dl. N. Gheorghiadi*, arată că a participat la întrunirea de protest contra anulării listei No. 2, deoarece nu pot fi tolerate actele de samavolnicie împotriva intereselor claselor muncitoare ale acestei țări. In continuare d. senator Gheorghiadi vorbește despre sistemul introdus de actualii conducători ai Camerelor profesionale, care sunt parte și judecători în propria cauză, sistem care nu se întrebuințează nici de cel mai puțin civilizat popor. D-sa vorbește apoi de reaua credință ce a domnit la facerea listelor electorale.

Ia apoi cuvântul d. *Komarofschy* care face declarația interesantă că, discutând cu câțiva amici cari sunt pe celelalte liste, s'a ajuns la părerea că ar fi bine să se evite tulburările și luptele, făcându-se o listă unică, cu reprezentanți ai ambelor tabere.

Inchee exprimându-și speranța că propunerea ce i s'a făcut, va putea fi îndeplinită.

După ce d. *M. Isac Moscovici*, într'o amplă și interesantă conferință explică rostul cooperativelor cari tind la desființarea comerțului și industriei; și după o substanțială cuvântare a d-lui *Iosef Iacob*, reia cuvîntul d. *senator Gheorghiadi* care răspunde la propunerea d-lui Komarowsky, arătând că dorește să evite lupte fratricide, și că primește principial propunerea, fără a face vreo obiecție la numărul locurilor ș. a. numai în interesul negustorimei.

Deleagă cu discuțiile pe d-nii: Duff, Komarovsky și Ilie Mendelsohn.

D-sa arată că se îndoește de reușita acestei acțiuni, dar o face ca să dovedească pînă la sfârșit buna sa credință.

AL. VIFOR

# Vizita d-lui mareșal Averescu la Chișinău

### Nici cu dreapta nici cu stânga

Chișinău 5. — Duminică a avut loc în sala teatrului „Express" o ntrunire a partidului poporului, n prezența d-lui mareșal Averescu.

A asistat un public numeros, care l-a primit cu entuziasm pe șeful partidului poporului.

După ce vorbesc d-nii Sebastian Teodorescu și Asvadunev, șefii organizațiilor din Chișinău și Cetatea Albă, ia cuvîntul *d. Mareșal Averescu.*

D-sa a ținut un magistral discurs asupra structurei politico-sociale de după război, evidențiind în special cele două mari erori ale timpului: dictatura și comunismul, precizând că d-sa le consideră două extreme deosebit de periculoase și „în ceia ce-l privește nu se încadrează nici în ideologia dreptei, nici a stângei.

Le repudiază pe ambele, ca dăunătoare liniștei sociale și ordinei ecnnomice.

Acțiunea oricări extreme atrage în mod violent reacțiunea celeilalte.

D-sa se ocupă apoi despre soarta și greșelile marilor dictatori ai lumei și închee declarând eă dorința sa este ca la Chișinău să înscrie un început de desrobire pentru acei impilați.

## Evreii și comunismul

### Părerea d-lui Mareșal

După intrunirea averescană de eri, o delegație de fruntași evrei a fost primită de d. Mareșal Averescu în vagonul d-sale.

Șeful partidului poporului a declarat delegației:

„In cuvântarea mea de astăzi, am ținut să precizez eroarea profundă ce se face, confundându-se judaismul cu comunismul.

Judaismul este de esență religioasă, iar comunismul de natură social-economică.

In 1920, când eram prim-ministru, israeliții ruși erau victimele pogromurilor organizate de bolșevici și căutau azil în România. Personal am dispus atunci ca evreii ruși care fug de bolșevici să poată primi azil la noi în țară.

Nu pot să spun însă că evreii și-au arătat recunoștința față de mine, căci la ruptură s'au dus cu Goga și acum au văzut cine e".

### Datoria politică a evreilor

Delegația a întrebat pe Mareșal ce atitudine trebuie să ieie evreii în viața politică.

D. Averescu a răspuns:

„Evreii trebue să-și facă datoria de cetățeni Și când spun aceasta, nu înțeleg ca evreii să se grupeze în partid evreesc, ci să se înregimenteze în partide după interese și credințe politice.

Un partid evreesc presupune contra atac și nu este bine.

Evreii să urmeze calea inimei, dar să deschidă și ochii" — a încheiat d. Mareșal Averescu.

# Guvernul examinează problema monetară

*București 5. — D. prim ministru Gh. Tătărescu s'a înapoiat eri în Capitală și a avut o importantă consfătuire cu d-nii Cancicov, ministrul finanțelor și Mitiță Constantinescu, guvernatorul Băncei Naționale.*

*Apoi primul ministru a avut o convorbire telefonică cu d-l Victor Antonescu, ministrul de externe care se află la Geneva.*

*S'a hotărât ca zilele acestea să aibă loc un important consiliu de miniștrii a cărui ordine de zi a și fost stabilită.*

*Problema monetară stă în centrul discuțiilor.*

**ORA 12**

## SITUAȚIA LA BURSA

1

București 5.— Bursa azi a fost slabă. Francu francez a marcat 9.10, iar napoleonul aur a scăzut sub 1200.

## Delegația economică

București 5.— D. Valer Pop a sosit azi dimineață in Capitală.

Azi, d-sa va avea o consfătuire cu șefii de cabinet în vederea convocării delegației economice a guvernului.

## Recursul în afacerea devizelor

București 5.—La Inalta Curte de casație, secția III a inceput azi dimineață judecarea recursului bandei Naht, Vasilescu și Călătorescu, eroii dcvizelor.

E probabil că azi Curtea se va pronunța.

## Luptele în Spania

București 5 — Agenția „Rador" anunță că trupele naționaliste atacă pe toate fronturile.

La Naval, 100 Km. vest de Madrid, s'a dat o luptă sângeroasă.

In Madrid au inceput să lipsească alimentele. Copiii au fost evacuați.

# Intrunirea anti-revizionistă dela Satu-Mare a partidului țărănist

### S'a făcut și ceva politică internă. Discursurile d-lor Mihalache, Maniu și dr. Lupu

Satu-Mare 5.— La marea adunare antirevizionistă de eri a partidului național-țărănesc, au luat parte peste 50.000 de oameni din tot Ardealul, precum și o numeroasă delegație a partidului agrarian cehoslovac, în frunte cu deputatul Ribarek; au fost de față și cei 50 de parlamentari nat.-țărăniști.

D-nii Ion Mihalache, Iuliu Maniu și dr. Lupu au făcut importante declarații.

### Adevăratul naționalism Dreptate pentru țărănime

D, Ion Mihalache într'un mare discurs, a arătat că proaspeții cavaleri ai naționalismului nu se inspiră dela românime, ci dela străini.

Asta pentru ei înseamnă patriotism, spune d. Mihalache; noi însă ne adapăm dela voi, prin națiune, direct dela națiune.

Partidul național țărănesc vrea să facă reforme serioase ca să scăpe de toate ploșnițele cari exploatează țărănimea.

V'am chemat să vă arătăm că stăpân trebue să fie poporul, a încheiat d. Mihalache, asupra tuturor bunurilor sale materiale, morale și naționale.

### Consfătuirea fruntașilor țărăniști

Aseară a avut loc o importantă consfătuire între d-nii Mihalache, Maniu, dr. Lupu și Mihai Popovici, hotărîndu-se ca viitoarea acțiune a partidului național-țărănesc să fie dusă cu intensitate prin mari demonstrații de mase cari vor avea loc în cursul lunilor Octombrie și Noembrie.

Viitoarele adunări antirevizioniste vor avea loc la Oradea, Șimlăul Silvaniei, Zalău și Arad.

D-nii Mihalache și dr. Lupu au plecat aseară la București, iar d. Maniu la Bădăcin.

## Momente grele pentru Europa

### Protest împotriva cenzurii noastre

D. dr. N. Lupu a spus că Europa n'a trecut prin momentc mai grele decât cele de față. In luna August războiul era să izbucnească din nou. Și în fața acestui pericol, noi ne prezentăm fără nici o unitate înăuntru.

Am încercat să spun unele lucruri despre boala d-lui Titulescu, dar am fost oprit de cenzură.

Am dat un interview, în care întrebam pe d. Goga cum nu-i este rușine să se ducă la Berlin, care ne-a dat pacea dela Buftea; dar cenzura mi-a tăiat întrebarea. Reesă deci că cenzura apără pe propagandiștii nemți. D. dr. Lupu incheiînd această parte a declarațiilor, a cerut desființarea cenzurei.

### Cazul Titulescu

D. dr. Lupu a trecut apoi la examinarea politicii externe, declarând:

Dacă cineva mai are vreo iluzie după debarcarea d-lui Titulescu, se înșeală. La 14 Septembrie l'am văzut pe fostul ministru de externe, pe patul de moarte.

Din buchetul de mărăcini, au rupt și călcat în picioare singurul trandafir. Cine a avut interes să dea această lovitură? Desigur cei cari s'au retras de la Geneva. Dacă noi îmbinăm această stare cu ceeace se petrece înăuntru, avem explicația complectă, — a încheiat d. dr. Lupu.

## Pentru pace și ordine

### într'un regim democratic-constituțional

D. Iuliu Maniu, pune în legătură, problemele externe cu situația internă și declară:

Am venit să arătăm viața neînfricată că vrem pace și ordine, dar cu condiția să rămânem în hotarele noastre.

Am făcut România Mare fără condițiuni, dar acum vrem să ni se împlinească o singură condiție să se realizeze un regim democratic și constituțional.

Nu putem tolera ca sistemul de guvernări ciocoiești să apese asupra capului nostru. Vrem stat democratic. O țară trebuește guvernată de popor și prin popor; cerem ca poporul să fie mulțumit sufletește.

Astăzi cu durere trebue să constat că drepturile poporului nu sunt respectate.

Deaceia vrem să ni se facă dreptate. Mai vrem țară creștină și națională.

### Cu Franța și Mica Antantă

Mai departe d. Maniu se ocupă de politica externă a României și declară:

Noi vrem pace și luptăm cu toată dorința sinceră să evităm războiul.

Vrem să ținem strânsă alianța cu Mica Antantă și să fim în permanență alături de Franța. Datoria oamenilor de stat este să convingă Anglia și Italia că ar fi un mare pericol ca Germania să se extindă aici în bazinul dunărean.

Și d. Maniu a încheiat spunând: „am venit să facem aici făgăduința că vom apăra hotarele, iar înăuntru vom apăra drepturile poporului".


**Nervozitatea scurtează viața**

Căci ea produce în întregul nostru organism turburări, a căror gravitate întrece de multe ori orice închipuire. Când nervozitatea se produce la stomac, atunci simțim acele fenomene bizare de sufocație, râgâeli, balonări, de hiper sau hipoaciditate, care ne răpește pofta de mâncare și ne slăbesc forțele. Cum în asemenea cazuri se iau deobiceiu calmante, aceste nu folosesc decât temporar. Preparatul american „Gastro D." are însă avantajul că nu e numai un calmant, ci vindecă însăși cauza nervozității, normalizând secrețiunile gastrice și înlăturând astfel primejdia complicațiilor.

„Gastro D." se găsește de vânzare la toate farmaciile și drogheriile din țară sau se expediază contra rambus de Lei 130.— de către farmacia Thoss din București Calea Victoriei 124.


## Incidente cu „zvastica de foc"

București 5.—Pe șos. București--Giurgiu, donă camioane cu partizani ai organizației „zvastica de foc", în frunte cu d. avecat Emilian, au fost oprite de șase jandarmi.

Manifestanții au dezarmat jandarmii și s'au dus în com. Cnlugăreni unde au devastat primăria și postul de jandarmi local.

Apoi au ținut o întrunire în mijlocul satului.

## Starea d-lui Titulescu

Saint Moritz 5.—D. Titulescu a petrecut eri o zi liniștită și a reușit să facă câțiva pași dela pat până la fotoliul în care s'a odihnit.

Astăzi se va face o nouă analiză a sângelui.

# Dl. A. Herovanu

### se adresează alegătorilor Camerei de Muncă

Sîntem rugați a publica următorul comunicat:

„In numele meu și al prietinilor candidați depe lista n. 2, adresez alegătorilor Camerei de Muncă, toată recunoștința noastră pentru semnul vădit și manifest de solidaritate și încredere ce ni l'a arătat.

In acelaș timp încunoștiințez pe acei 22,000 alegători—din circ Camerei de Muncă Iași—opriți dela vot prin arbitrarul unor adversari abuzivi, că originala alegere a listei n. 1 prin vojnța excluzivă a candidaților ei, *este adusă prin contestația noastră în judecata tribunalului Iași*, ce va hotărâ în ultim resort ca instanță de validate.

Increzători în justiția țărei, așteptăm cu toții dreptatea.

Până atunci *vom continna cu aceiași îndârjită și nestrămutată hotărâre, lupta pentru edificarea maselor*".

**Alfons Herovanu**

## Tulburări de stradă la Paris

Paris 5.— Aseară la orele 6 jum. o nouă coloană de membrii ai partidului social-francez a încercat să manifesteze pe Champs-Elisé.

Intervenind forțele armate, manifestanții au fost împrăștiați.

Bilanțul tulburărilor de eri este următorul: 1500 arestări, 20 răniți, 7 agenți răniți ușor și 10 persoane arestate pentru port ilegal de arme.

## Dl. Gh. Brătianu s'a întors din Italia

București 5. — Dl. George Brătianu s'a înapoiat eri din Italia, declarând că poate fi mulțumit de această călătorie și de informațiile căpătate. „Aceasta mă îndeamnă, a spus dl. Brătianu, să continui seria călătorilor de informare și să adun datele necesare unei reexaminări, în cadrul legăturilor noastre, a politicei cxterne a României.

### Știri polițienești

## O femee a căzut în Bahlui

In spitalul Sf. Spiridon a fost internată femeia Frosina Druțu din Calea Galatei, 43.

Ea a căzut dintr'o căruță în apa Bahluiului, în dreptul podului de piatră și s'a ales cu răni grave pe tot corpul.

MALTRATARE. — Femeia Profira Morțun din str. Delfini 3 a fost internată în spitalul israelit.

Ea s'a plâns că femeile Maria Iosipov din str. Sf. Sava 9 și Maria Gagiureanu din str. Poetului, au intrat în casa ei și au bătut-o fără motiv.

**Furturi.**— Hoții s'au introdus prin spargere, în locuința d-lui prof. N. Șmochină din str. Peneș Curcanul 5 și au furat o casetă cu 1000 lei și o altă casetă în care era o sumă de bani, — fără să se știe cât.

— Dela d. P. Masoliuc din str. I. C. Brăteanu 48 răufăcătorii au furat o mie lei și bijuterii de valoare.

— D-l av. Gh. Băileanu directorul Spiridoniei, aflându-se aseară la berăria Bragadiru, scoțând portmoneul a constatat că-i lipsește o sumă de bani. Cazul a fost reclamat comisiei I-a.

— D-l Ștefan Arhip din str. Albineț s'a plâns că răufăcătorii au încercat să-l jefuiască, — însă la alarma reclamantului, au dispărut.

*x Parastas.*— La biserica Sf. Dumitru-Balș, va avea loc mâine Marți 6 Octombrie, ora 11 a. m. parastasul de un an dela moartea tinerei *Gratziella maior Călinescu*, copila neuitată a d-nei și d-lui Gr. Teodoru, fost epltrop, răpită din viață abia în vrâstă de 20 ani. Serviciul religios va fi oficiat de un sobor de preoți.

x **Incercare de sinucidere.** Sâmbătă seara, d-ra Rifi Kahane din Vaslui, studentă la fac. de medicină din Iași, desamăgită de unele motive sentimentale, a încercat să se sinucidă cu 10 pastile de luminal.

Interesându-ne azi dimineață la spitalul Sf. Spiridon unde a fost tnternată, am aflat că starea sinucigașei s'a ameliorat simțitor.

x Azi are loc la București adunarea consiliului permanent al Uniunei Barourilor. La ordinea zilei regulamentul legei pensiilor avocaților,

Baroul ieșan a delegat pe d. av. Nelu Ionescu.

x Mâine seară va avea loc la casa Asigurărilor Sociale o întrunire a comercianților din str. I. C. Brătianu și împrejurimi.

Vor lua cuvântul d-nii I. Botez, Iancu Zipa, Fred Șaraga, etc.


**Se caută**

**spre angajare două vânzătoare de programe la Teatrul Național. A se adresa la agenția teatrală Socec.**

DOCTOR

**SOLO SCHREIFEL**

*Specialist în*

**Boli de piele**

**Venerice, syfilis**

*Diagnostic precoce al syfilisului prin examenul ultramicroscopic*

Diathermie

Raze Ultra Violete

consultații și tratamente

*7—10 dim. și 2—9 seara*

**Str. Anastasie Panu 70**

(vis-a-vis de Palatul Administrativ)

Tratamente cu

**UNDE ULTRA-SCURTE**

în abcese, furuncule, flegmoane, limfangite, adenite. Reumatism articular și muscular. Artrite blenoragice și tuberculoase. Ischias, nevralgii, nevrite, lumbago, migrene, metrite, salpingo-ovarite, blenoree cronică, stricturi uretrale, prostatită, orchită, colecystită, angina pectorală, amigdalită, actinomycosă, claudicatio intermittens, tuberculoză osoasă, osteomyelită. Pyretotherapie la paralizie generală progresivă și la tabes.

**Dr. S. Hernis**

*BOLI DE PIELE, COSMETICA MEDICALA — Venerice și sifilis*

*Cons. 2—8*

*Str. I. C. Brătianu No. 43*

**Cetiți „Opinia"**

UN MINUNAT COVOR GRATUIT (început și cu tot materialul necesar terminării) primește fiecare abonat al mult apreciatei reviste „Pentru Dv. Doamnă". Fiecare gospodină are nevoe de neprețuitul prieten în care găsește modele noi de lucru de mână, modă, lingerie, precum și cele mai folositoare sfaturi de cosmetică, gimnastică, rețete de bucătărie, etc.

Această admirabilă și unică revistă mai conține și 5 suplimente, ca să fie folositoare întregii familii; Un supliment literar, un supliment pentru tineret, o foaie de tipare cu explicațiunea modelelor, un model de croit singur, câte un șlagăr muzical al celor mai cunoscuți compozitori. Intr'un cuvânt revista „PENTRU Dv. DOAMNĂ" este prietena sinceră și devotată a întregii familii.

Apare lunar și costă anual (12 reviste și 60 suplimente LEI 450.— In acest preț intră și cadoul care singur valorează cât întreg abonamentul. — Editura revistei Bucureșt, Calea Victoriei No. 17.

Adresați-vă chiar azi (Cereți prospecte).

ANUL XXXII No. 8851

ABONAMENTE

Lei 350 . . . . pe un an
„ 180 . . . . „ 6 luni
„ 90 . . . . „ 3 luni
„ 1000 . Instituții publice

ATELIERILE TIPOGRAFICE
IAȘI STR. LĂPUȘNEANU 37

Telefoane { Redacția 391 / Administrația 394 / Serviciul de noapte 367

1 LEU

# OPINIA

Ziar popular cotidian

MERCURI 7 OCTOMBRIE 1936

Premii Gratuite LOTERIA 67-a
BON No. 57
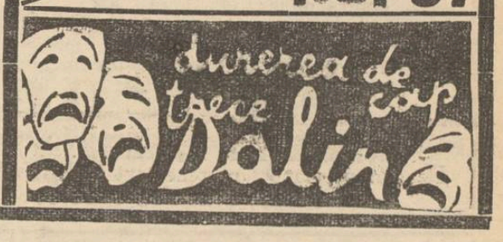


# Idol sfărîmat

*Etalonul aur !.., De mai bine de zece ani denunțăm în coloanele ziarului nostru trista impostură. Desigur, moneda tip a antichității a fost aurul ; și moneda timpurilor moderne a fost, deasemeni, indirect* **aurul**. *Zicem : indirect, fiindcă aurul acesta era în definitiv pur și simplu hârtie, o hârtie convertibilă, garantată printr'o acoperire, dar o hârtie totuși atât de autentică încât inventatorul sistemului — faimos de fantezistul Law — a pierit ca un impostor. O crudă experiență a fost acea a companiei Indiilor, dar o experiență, fapt paradoxal care a prins. Le plăceau financiarilor aceste gimbușlucuri grație cărora hârtia devenea aur, și aurul hârtie, și care făcea ca bogăția reală, veritabilă, să nu mai fie în circulație, să fie înlocuită printr'o bogăție de schimb cu caracter exclusiv simbolic.*

*Dar dacă bogăția nu are nevoe să circule, mai era nevoe să fie aur, când aurul este un metal stabil și retativ greu care, între toate bogățiile omenești, are numai această virtute de a se preta circulației,?*

*Ca să vorbim pe șleau, iată o țară extrem de avută, conținând bogății dintre cele mai extraordinare, dar care n'are mine de aur și nici nu a reușit să constitue un stock din acest metal prețios. Va fi ea condamnată să nu emită hârtie și deci să nu aibă nici un fel de monedă ? Consecință cu totul absurdă care, economicește, o face tributară altor țări. Ori, tocmai aceasta a fost situația în care se prezenta România de la războiu încoace : țara noastră a trebuit să împrumute* **hârtia** *altora, acoperită de aur, spre a putea emite* **hârtie** *la rându-i. Cei ce posedă aur și poate nimic altceva au fost puși în poziția de a ajuta, în mod cu totul oneros se înțelege, pe cel ce posedă totul dar nu aur.*

*Etalonul aur s'a dus ca ori ce nălucă și ca orice prejudecată omenească. Nu avem ce să deplângem. Ba, dimpotrivă, irebue să ne bucurăm de o eliberare poate mai deplină încă decât acea care ne-a zmuls, în trecut, din puterea Turcului, Una dintre principalele cauze ale sărăciei bogatei noastre țărini este suprimată. Etalonul s'a dus în vecii vecilor.*

*NECULAI DALU*

# CUVINTE DESPRE IAȘI

## într'o convorbire cu d. Gr. L. Trancu, fost ministru

### Pentru ridicarea capitalei moldovenești. Politicianism. Luna Moldovei. Alte chestiuni

Dl. Gr. Trancu-Iași este, — după cum se știe — unul din acei puțini oameni ce luptă cu suflet pentru înviorarea spirituală și economică a Iașului. Fruntașul averescan a fost Sâmbătă în orașul nostru. A vizitat expoziția din dealul Copoului, iar seara a vorbit la sediul organizației averescane.

Am solicitat o scurtă convorbire fostului ministru al Muncii care aștepta, în restaurantul gării, sosirea Mareșalului Averescu în drum spre Chișinău...

**Activitatea „Cerlui Ieșenilor" din Capitală**

„Modul puțin omenos cu care tratează Centrul această bătrână și sacrificată cetate a Moldovei—ne spune d. Trancu-Iași, — a determinat o trezire în conștiința ieșenilor. „Cercul ieșenilor" din București, în fruntea căruia mă aflu, s'a pus serios pe treabă. Dovadă, ultimele manifestări ale acestei asociații, când au fost cinstite așa cum se cuvine la „Ateneu", memoria lui Kogălniceanu, Gheorghe Asachi, V. Alexandri, A. D. Xenopol și altor cărturari moldoveni.

In curând, sub auspiciile „Cercului Ieșenilor" va ieși de sub tipar un Buletin în întregime consacrat lui Gheorghe Asachi. Și — ca să-ți spun un amănunt plăcut, — sediul nostru se găsește actualmente pe strada ce poartă un nume scump ieșenilor : Vasile Conta.

„Evident—remarcă d. Trancu-Iași—și cu drept cuvânt, — aceste sunt manifestări pur spirituale. Insă și pe tărâmul practic „Cercul Ieșenilor" din Capitală își propune o activitate hotărâtă în vederea unei înfăptuiri care să dea Iașului prestigiul cu prisosință meritat".

**Ce s'ar putea face pentru acest năpăstuit oraș ?!..**

„Multe, multe — ne răspunde d. Trancu la întrebarea mai sus pusă. Numai înțelegerea și bună-voință să fie...

Guvernanții noștri știu bine că Iașul nu este situat la periferia țării, ci în mijlocul lui. Un centru industrial și economic ; iată ce trebuie capitalei Moldovei. Acest oraș nu poate trăi numai din gloria trecutului, ci îi trebuie viață prezentă. Dece nu i se dă ?"

**Politică și.... sforărie !..**

„Din nenorocire — continuă distinsul nostru interlocutor—, la Iași, în loc de manifestări utile, se fac părăzi politice cu mult tămbălău și cu multe promisiuni,...

Depildă, recent a avut loc desvelirea statuei regretatului Georgel Mârzescu. A participat și Guvernul în frunte cu primul ministru. S'au ținut obișnuitele discursuri și apoi conducătorii țării s'au grăbit să plece cât mai repede din această urbe.

Dar trebuie să se știe că, încă pe când eram ministru, eu împreună cu d. I. Petrovici și alții—în anul 1926—, am format un comitet pentru ridicarea unei statui lui Gh, Gh. Mârzescu. Insă precum ai văzut, unii au dat bani și alții au tras... sforile !"

„Dint'un act pur cetățenesc, s'a făcut o sărbătoare de partid".

**„Luna Moldovei"..**

...e foarte slab organizată. La expoziție e pustiu. Vizitatorii sunt puțini. Pe strada Carol — cea mai frumoasă stradă din Iași, — am văzut lumină săracă. Și asta, Sâmbătă, când, se știe, animația e mai accentuată ca în celelalte zile.

Când am fost la Salzburg și am văzut atâta lume venită din diferite țări,—mă gândeam cu mâhnire la bietul nostru Iași — târg mizer, lasat în plata Domnului. Nu s'ar putea face — îmi spuneam în gând — un centru artistic în acest oraș al culturii ? Dece atâta nepăsare, dece atâta lipsă de inițiativă ?"..

Căci Iașul a fost doar scaunul țării ! (din care însă— observă cu tristețe d-l Trancu-Iași— i se ia câte-un picior)...

D-l Trancu-Iași ne-ar fi spus multe lucruri. Insă din depărtare ajungea la urechile noastre semnalul locomotivei ce anunța sosirea Mareșalului și, —totodată —sfârșitul convorbirei...

PETRE MIRCEA

# Teroarea din Spania

Aveți poate impresia că figurile de mai sus sânt ale unor chineji sau japoneji ?

Vă înșelați.

Sânt două două doamne din San-Sebastian, care au manifestat pentru republică. Și de aceia soldații naționaliști... le-au tuns chilug, lăsându-le cu acest aspect aziatic !

# Din toată lumea

**Regimul excepțional**

**Față de recrudescența tulburărilor sângeroase din Palestina, guvernul englez, anunțase, la un moment dat intenția de a proclama starea de asediu,—nu în toată provincia ci în regiunile unde atacurile arabe sânt mai frecvente.**

**Deocamdată însă, autoritățile britanice au decis că starea de asediu nu trebuește aplicată, deoarece situația nu-i chiar atât de gravă.**

**Așa dar, o tulburare efectivă de luni de zile, atacuri cu mâna armată, distrugeri și incendieri, victime omenești chiar în rândurile soldaților britanici,— încă nu-s socotite suficiente pentru a răpi unei țări dreptul la o viață normală, din punctul de vedere al legalității.**

**Asta-i concepția civilizată a Englezului, care totdeauna a înțeles să respecte pe cetățean.**

**Iar la noi în România, în deplină liniște,—de aproape trei ani de zile stăm sub stare de asediu și cenzură ! ! Oare ce gândesc englejii despre noi ?...**

**Prințul Alfonso Carlos de Bourbon**

Prințul Alfonso Carlos — mort decurând în urma unui accident de automobil — s'a născut la 12 Septembrie 1849 în Londra (Anglia) ca fiu al Prințului Iohann de Bourbon și Principesa Maria Beatrix de Austria.

Defunctul se căsătorise în anul 1871 cu Prințesa Maria de Portugalia. Timp de mai bine de 60 de ani, Prințul Alfonso Carlos de Bourbon a luptat cu îndârjire pentru instaurarea în Spania a dinastiei carliste.

Prințul era privit de către Carliști, ca urmașul direct pe tronul Spaniei al casei domnitoare Bourbon-Anjou. El a murit în vrâstă de 87 de ani.

Și se crede că, deacum înainte, șansele la tron ale ex-regelui Alfons XIII au devenit mai mari.

**Candidații la mâna d-rei Hewitt !**

Ana Cooper Hewitt, o tânără domnișoară din New-York (America), numără abia 17 primăveri și se socoate cea mai nefericită ființă depe pământ. Zilele trecute ea a încercat să-și puie capăt vieții dar a fost salvată la timp.

In definitiv, multe tinere, decepționate de viață, recurg la acte disperate. Insă cazul domnișoarei Hewitt iese cu totul din comun.

Știți pentruce a vrut să se sinucidă această tânără fată ? Fiindcă avea prea mulți admiratori ! In medie, ea primea o sută de oferte de căsătorie pe zi. Miss Ana Hewitt nu putea nici să iasă din casă din pricina adoratorilor care o acostau la fiecare pas. A cerut și intervenția poliției, dar degeaba...

Am uitat însă să vă spun un amănunt. Și tocmai acela care explică năvala acestor aspiranți la mâna d-rei Hewitt.

Tânăra în chestie e una din cele mai bogate fete din America. Incât, înțelegeți !...

**De gustibus...**

In Africa de Sud a luat de curând ființă o fabrică specială pentru conservarea... lăcustelor ! Creiarea acestei fabrici răspunde unei firești cerințe a băștinașilor care se dau în vânt după o mâncărică de lăcustă, cu sos picant.

Se pare că aceste mici viețuitoare constituiau o hrană mult apreciată în timpurile vechi. Căci Biblia povestește despre o mâncare gustoasă preparată din lăcuste. Dealtfel, chiar Ion Botezătorul când rătăcea prin pustie, nu disprețuia micile vietăți ce fac astăzi deliciul gastronomic al africanilor.

**Războiul din Spania : o carieră militară**

In Spania, rebelii merg din succes în succes. Oamenii generalului Franco au un chef de luptă — extraordinar ! Și cum să nu aibă, când în toate ziarele din orașele cucerite de rebeli, se pot citi anunțuri de felul următor :

„Biroul Legiunei străine (urmează numele localității respective, sediul cu stradă și număr) face cunoscut tuturor acelor ce doresc o carieră militară rapidă și visează o Spanie puternică, să se înroleze în Legiunea străină. Angajamente pentru durata campaniei actuale, dela 3 la 5 ani".

După cum vedeți, e chestie de „carieră militară". Și încă „rapidă"!

Cetiți „OPINIA',

# Pe drumuri basarabene...

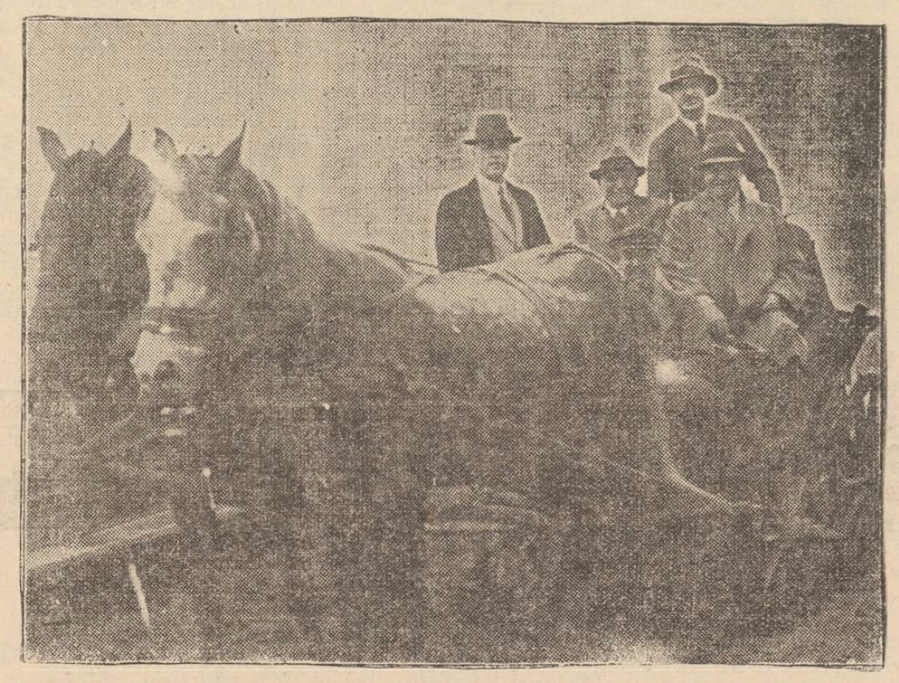

Dl. Ion Inculeț, vice-președinte al Consiliului de miniștri, a făcut decurând o vizită în Basarabia, prin locurile de țară unde a copilărit. Insă în Moldova de peste Prut drumurile sânt atât de rele, încât automobilul ministerial s'a împotmolit. Și d. Inculeț s'a văzut nevoit să recurgă la arhaicul sistem de transport al căruței cu cai (cum se vede în clișeu).

Poatecă întâmplarea aceasta va hotărâ pe guvernanți să dea mai multă atenție nevoilor basarabene ; — că prea se face totul numai în jurul Bucureș'ilor !

# Pentru Victor Munteanu

de GRIGORE ROIU

Cu deosebită mulțumire am luat cunoștință din ziare despre sărbătorirea valorosului meu coleg drag, Victor Munteanu, serbare pornită din inițiativa foștilor lui elevi. M'am grăbit a asista, încercând cu prisosință o întreagă gamă de emoții provocate de multele calde cuvântări plecate din cele mai adânci și frumoase sentimente.

In calitate de coleg din școala Normală de institutori din București, singura școală din Țară de specialitate pe acea vreme, am dorit să trezesc în sufletul colegului sărbătorit amintirea trecutului nostru de școală și continuarea tovărășiei de coleg ai aceleași școli în munca de carieră. Cum n'am cunoscut programul serbării și deci n'am avut cum cere de înainte minutele mele de vorbire, n'am putut obține această mulțumire.

Rog pe Dl. Director al apreciatului ziar „Opinia" să dea ospitalitate gândului meu.

Dragă Victore,

Pentru noi, vremea aceia atât de depărtată, când băieții absolvenți a cel puțin patru clase de liceu, ne închideam pentru cinci ani după porțile unui internat care era școala normală de institutori, acea vreme însamnă o epocă hotărâtoare în viața noastră, ca pregătire de carieră și formare de caractere. Conducătorii noștri, regretații directori : Scurei, Mândreanu și Colorian, ca și regretații profesori : V. Borgovan, Ionescu-Gion, Th. Speranță. Marcel Brânză, N, Cosăcescu, Lupu Antonescu. Otescu, Fl. Stamatescu, Em. Grigorovitza, etc. și singurul supravețuitor dl, Al. Popovici, prof. universitar, au dat învățământului primar urban serii întregi de vrednici muncitori pe tărâmul acestui învățământ.

Tu însuți, drag Coleg, produs al acelei școli, te bucurai depe atunci de iubirea și apreciarea deosebită a colegilor. Intrat în carieră și viața socială, n'ai avut decât a te bucura de aceleași sentimente ale tuturor ce te-au cunoscut. Țin să-ți reamintese activitatea plină de suflet și pricepere ce-o desfășurai ca președinte al conferințelor **didactice**. Grupul nostru de normaliști format din : Lascar Matasaru, tu Victore, D. Sachelarescu, C. Vartic, C. Andriescu, Gh. Ștefănescu, P. Stoica, Gh. Vasiliu și subsemnatul, a fost doar trunchiat prin moartea regretaților colegi : frații Zaharia, M, Ionescu și C. Butureanu, Acest mănunchiu de oameni, în puterea trecutului, am rămas legați de o tainică dragoste, care ne-a făcut oricând să trăim mulțumirilc cași durerile fiecăruia dintre noi.

Cu ocazia zilei de astăzi doriam să-ți reamintesc gândul nostru de a se convoca toți normaliștii dispărutei școale de institutori, într'o întrunire, de sigur ultima în viața noastră.

Sunt cu convingerea că ori cari din colegii noștri normaliști, cari din diferite motive n'au putut lua parte la ziua ta cea mare, s'ar asocia la urările mele de multă sănătate și viață lungă, împreună cu scumpa ta soție și dragul tău copil.

GR. N. ROIU

# Pe vremea ministeriatelor lui Petru Poni și Dimitrie Sturdza

### Emilia Humpel-Maiorescu.—D-ra Elena Buznea. — D. C. Meissner director al șc. normale „Vasile Lupu".

de RUDOLF SUȚU

Regretatul savant profesor dela Universitatea noastră, Petru Poni, când a „părăsit" Iașul, laboratorul și catedra sa de Chimie minerală de la facultatea de științi, ca ministru al instrucțiunii publice, a rămas acelaș om modest, plin de bunătate, acelaș moldovan, însă hotărât să-și desfășoare planul său de activitate și organizare la ministerul său.

Plecat din Iași, pe scaunul ministerului de instrucție, Petru Poni, care cunoștea atât de bine în deosebi nevoile învățământului de toate entegoriile din Iași, într'o bună zi, a trimes la Iași, o scrisoare, scrisă pe de-antregul cu mâna su și aștepta răspunsul.

*

Dintre eminentele eleve ale aceleia care a fost Emilia Humpel-Maiorescu, sora lui Titu Maiorescu și soția lui Wilhelm Humpel, profesorul de pe vremuri de Flaut dela Conservatorul nostru de muzică, se numără printre cele dintâi d-ra Elena Buznea, sora lui Manolache Buznea pc care noi. vechii ieșeni, l'am cunoscut și eu care împreună am fost alături, aici, în Iașul nostru. De pe mânile Emiliei Humpel, femeia cu figura impunătoare și aristocratică, directoară a vechiului institut de d-re „Humpel" din strada Carp, mai toate elevele ei au ilustrat mai târziu învățământul din țară.

Emilia Hampel femeie superioară. instruită, vorbind la perfecție 6 limbi, pe lângă asprimea din toată făptura ei, hotărâtă ca directoara unei școli, a unui liceu și ca profesoară, să-și îndrumeze elevele după un plan de învățământ bine chibzuit, Emilia Humpel ținea ca toate elevele cari absolveau liceul ei, să se remarce, să ieasă în evidență la examene și de bacalaureat și celelalte cari mai urmau ; și atâta grijă și sacrificiu de sine purta pentru aceasta, încât, —își aduc aminte atât de bine fostele ei elevă—la un examen unde trebuiau să se prezinte elevele din clasa VII dela „Humpel", — examen care se ținea în localal vechei școli „Institutele-Unite" (astăzi liceul de fete „Oltea-Doamna"), în curs de două zile numai, Emilia Humpel a pregătit elevele la tnate materiile, după o metodă înțeleaptă și la Istorie și la Franceză și la celelalta obiecte, cu un rezultat încununat de succes.

Și ministrul Petre Poni se trezește într'o dimineață de toamnă, cu d-ra Elena Buznea

(Continuarea în pag. 2-a

**Agricultori!**
Cel mai convenabil tratament al semințelor contra mălurii constitue **Porzolarea.**
Economie de sămânță și un spor considerabil al producției sunt alte avantaje ale tratamentului modern cu
**PORZOL**
**De vânzare la toate drogueriile, Banca Podgorenilor, Camera de Agricultură.**
Depozit permanent reprezentant BERNHARD BLIMES
Iași, Ștefan cel Mare 16

—La cumpărarea covoarelor orientale —
de orice mărime, adresați-vă direct primei surse
**TEBRIZ**
*EXPOZIȚIE PERMANENTĂ*
*Strada Lascar Catargi No. 43*
Cumpărând la prima sursă realizați 50 la sută reducere față de ambulanți. Rugăm a ne vizita spre convingere

**ilgo** I. GOLDȘTEIN
Str. Lăpușneanu 32
Permanent asortat în stofe din ce e mai noi țesături și culori p. pardesie, demiuri, paltoane, costume. Raion special cu pardesie, trench-coaturi, fulgarine.
**Toate cu prețurile cele mai convenabile**
— — — Atelier special de croitorie — — —

TESTA·TESTA·TESTA
COMBATE
RĂCELI-GRIPĂ
ÎN SCURT
PLĂCUT și BINE
OBSERVAȚI TABLETA

**Interesant!** Peste câteva zile iese de sub tipar importanta lucrare:
**Al doilea Anuar - Ghid**
**al municipiului Iași**
precum și al Moldovei, Basarabiei, Bucovinei
redactat și editat de d-nii
H. Burileanu, B. Caușanschy, Gh. Berghiner, Paul Lazăr,- ziariști profesioniști.
10.000 adrese — 500 clișee — 350 pagini pe hârtia edițiuni

**Ocazie rară** pentru că lichidează
Doritorii care vor să se servească cu vin de
**COTNAR VECHI cu 40% reducere**
să poftească la renumitul local **Manaș Cantor**
STR. LOZONSCHI vis-a-vis de Sem. Veniamin Cost.
SE GĂSESC ȘI BUTOAIE DE VÂNZARE

**CINEMA PHOENIX**
Astăzi până Duminică
**Danielle Darieux**
**Albert Prejean**
în ultimul și noul lor succes
**NICOLE**
Veselie — Muzică — Antren
Al doilea film
**CERUL în flăcări**
cu WALLACE BEERY, LEWIS STONE, ROBERT JOUNG
Complectare : SILLY SIMPHONIE

**Dr. S. Streiff**
MEDIC DE SPITAL
fost asistent al Clinicelor universitare din Viena și Berlin
Specialist în Boli și Operații genito-urinare
(Rinichi, Beșică, Prostată, Genitale)
Cistoscopie, Uretroscopie
*Cons. 5—8 p. m.*
*Iași, Str. A. Panu 7*
*(lângă Școala Sfeana*

DOCTORUL
**R. DAMSKER**
Medic de Spital
Str. Ghica Vodă No. 32
MEDICINA INTERNA
SIFILIS ȘI GENITO-URINARE
Intre 8—11 și 3—7

Al constipației inamic
E pilula de Slănic.

**Voiaj HAPAG în jurul lumii**
**10 Ianuarie—25 Mai 1937**
efectuat cu luxosul transoceanic „Reliance"
RUTA : New-York, Madera, Maroco, Gibraltar, Insulele Baleare, Spania, Riviera Franceză, Villefrance, Italia, Grecia, Turcia, Palestina, Egipt, Somaliile Franceze, India, Ceilon, Colombo, Malaya, Malaca, Siam, Singapore, Java, Bali, Filipine, China, Shangai, Japonia, Cobe, Yokohama, Havai, California, Los Angeles, Canalul Panama, Cuba, Havana, New-York.
Prospecte și înscrieri la: Hamburg-Amerika Linie"
S. A. R. București, Calea Victoriei 84.
Repr. IAȘI—Str. Lăpușneanu 20

Universitatea Mihaileană Iași
Facultatea de Drept
**INȘTIINȚARE**

Se aduce la cunoștința studenților care și-au trimis cererea de înscriere la examene prin poștă, că întrucât ele nu sunt complecte sunt obligați să se prezinte la Cancelaria Facultății, până în ziua de 10 Octombrie inclusiv, data când se închid înscrierile la examene.

In caz contrar nu se vor mai putea prezenta la examene, ca fiind neînscriși.

Secretariatul

**Apă de Slănic**
pro spătă
găsiți numai la magazinul
**„Cămila"**
**Str. A. Panu**
și la filiala
**Str. I. C. Brătianu**

**A II-a Licitație pentru Căminurile și Cantinele de studenți și studente ale Universității din Iași**

Căminul și Cantina de Studenți Regele Carol al II-lea

Miercuri, 14 Octombrie 1936 ora 11 a. m. se ține a doua licitație publică cu oferte închise pentru aprovizionarea acestor instituții cu carne de vită, slănină și carne de porc, necesare în cursul anului școlar 1936/1937.- Cantitățile și condițiunile se pot vedea în caietul de sarcini, în orele de birou, la cancelaria Căminului Central din str. Păcurari No. 9

Administrația

**Pilulele de Slănic: purgativul ce nu face dureri.**

DURERI DE DINȚI
ALUNGĂ IMEDIAT
NOVAL
CALMANTUL IDEAL
NU ATACĂ INIMA NU IRITĂ RINICHII
Cereți la farmacii cutii originale

**CINEMA SIDOLI**
Astăzi și în zilele următoare
De la ora 3 fără întrerupere până la 12 jum. 2 mari filme
2 mari premiere cu prețurile cele mai reduse
**Spioana din Petrograd**
Puternică realizare după romanul lui Thea de Harbou
Au creații magistrale în acest filme: RENATTE MULLER, GEORG ALEXANDER, etc.
Al 2-lea film
**Visătorul**
— cu —
**Emil Jannings**
Complectare : JURNAL SONOR CENTURY

**Parcele de vânzare în Alea Principesa Maria**
A se adresa la Banca Emanoil Marcovici, Iași str. Ștefan cel Mare No. 15.

**AZI la ROXY** triumful cinematografiei moderne
**WALLACE BEERY**
**John Bohles și Barbara Stanwyk în**
**MESAGIUL către GARCIA**
Al 2-lea film
FAST — DANS — MUZICA **Alesul Femeilor**
SILY SIMPHONIE și JURNALUL complectări

**Cronica Sporturilor**

# Macaby - Hacoah, conduce

## în campionatul districtual

### S. A. I. cfr. și-a făcut un debut promițător

A treia zi a campionatului districtual n'a desemnat încă campionul de toamna. Deocamdată în fruntea echipelor districtuale se află Macaby-Hacoah.

Intâlnirea Macaby-SAI. a dat loc la o luptă specifică de campionat. Jocul viiu presărat cu faze emoționante, a satisfăcut spectatorii.

Jocul s'a încheiat nedecis, cu scorul 1-1

SAI. cfr. s'a prezentat destul de bine pentru început, silind pe macabiști să se întrebuințeze serios.

D-l prof. Ultimescu, a arbitrat fără greșeală.

*

Tot în cadrul campionatului districtual s'a disputat matchul „Unirea cfr."-Pașcani cu „Ateneul Tatarași".

Pașcănenii au învins cu 5-0. Tătărășenii au jucat ceva mai bine decât în jocul de debut, dar urmăriți de ghinion n'au putut marca.

D-l Șlicaru a condus mulțumitor.

*

La Brașov, Textila a înregistrat un nou eșec pierzând cu 4-1 în fața IAR-ului.

*

Victoria cfr. a fost învinsă de „Stadiu cfr.-Bacău„ cu 2-1. Băcăoanii au jucat brutal, jocul degenerând într'un scandal provocat de gazde.

*

**Demonstrațiile de tennis** — La strand, au avut loc demonstrațiile de tenis, organizate de Tennis-club-Iași. Așii bucureștenii, Caralulis, Hamburger, Grand, Cristescu și Teodorowschy, au prilejuit jocuri spectaculoase. Dintre ieșeni s'au remarcat d-nii Bogdan și Racovitza.

*

CFR.-București, campioana națională de Wolley-Ball, a comunicat clubului Macaby-Hacoah că vor juca la Iași, Sâmbătă și Duminică. SEM.

**15 OCTOMBRIE**
**211.319.164 LEI**
vor fi împărțiți în
**44.623 DE CÂȘTIGURI**
LA FUNDAȚIA CAROL

# Dedesubturile propunerei pentru o listă unică la Camera de Comerț

## Dl. Iancu Zipa nu primește. - Și e aproape sigur că propunerea va cădea

Stagnată pentru câtva timp, campania electorală pentru alegerile dela Camera de Comerț și industri a fost reluată.

Etapa aceasta a doua de lămurire a massei votanților pentru alegerile dela 29 crt. se anunță a fi mai vijelioasă ca aceia care a trecut.

Am avut întrunirea intimă de Duminică de la A. C. I. la care s'a făcut procesul contestațiilor judecate la Camera de comerț și la care un partizan al d-lui Gheorghiadi a propus *lista unică*.

A fost deasemeni și consfătuirea dela Camera de Comerț la care d-nii I. Zipa, I. Botez și Fred Șaraga au stabilit planul de acțiune pentru aceste ultimele 3 săptămâni de campanie, candidaturile etc.

Grupul de la putere, în afară de propaganda de la om la om, anunță o serie de întruniri pe cartiere.

Prima are loc diseară la Asigurările Sociale. A doua, mâine seară la Ghelțer.

Celelalte se vor anunța la timp.

*

Guvernamentalii sunt categoric împotriva listei unice. Ar fi acceptat-o, dacă propunerea venea mai demult, înainte de a se fi înveninat lupta electorală.

Un intim al d-lui deputat I. Zipa ne-a declarat însă că și atunci ar fi fost vorba de o condiție : d. Gheorghiadi trebuia să lipsească depe listă.

*

Pentru un front comun, militează d-nii Ilie Mendelsohn și D. Comarowscky, partizanii A. C. I-ului. D-lor au socotit, în urma sugestiilor primite de la centrala partidului național evreesc, că nu pot merge în aceste alegeri, împotriva acelora care au militat și militează pentru menținerea liniștei și bunei orândueli în aceste vremuri turburi. Mai clar : nu se poate merge împotriva unei liste susținută de d. ministru Victor Iamandi.

Pentru a ajunge la un rezultat, d-nii Mendelsohn și Comarowscky au avut consfătuiri cu prieteni politici și propunerea a ajuns la d. I. Zipa prin d. H. Ghelberg.

D. deputat I. Zipa a refuzat net, din motivele arătate mai sus.

Animatorii idei au decis atunci un ultim demers la d. ministru Iamandi.

In cazul când ideea cade, d-nii I. Mendelsohn, D. Comarowscky și poate d. H. Ghelber, nu vor candida în aceste alegeri.

*

O altă informațiune în legătură cu acțiunea de mai sus este :

Prietenii d-lui Ghiorghiadi i-au cerut să renunțe la candidatură, sau să candideze în fruntea listei industriale.

Ar fi netezit în acest caz drumul listei comune, opoziția primind 1 | 5 de locuri pe lista unică.

Prezența d-lui Ghiorghiadi pe lista industrială ar fi în scopul ca la viitoarele alegeri senatoriale, d-sa să se lupte cu d. Vihovici dela Cernăuți și nu cu d. I. Botez exponentul listei ieșene.

Este însă o situație care nu poate conveni d-lui Ghiorghiadi, d. Vihovici dela Cernăuți fiind oricând sigur de reușită la alegerile de senator pentru colegiul industrial.

*

După toate probabilitățile, ambele liste ieșene vor rămâne în luptă, însă depe lista A. C. I-ului lipsind câteva persoane cunoscute,— așa cum am arătat mai sus. ȘBILȚ

*Vă dor bătăturile? Distrugeți-le cu „Coricol".*
*Depozit: Farmacia Pollak*
*Str. Ștefan cel Mare. Telefon 233*

# O reușită demonstrație premilitară

Duminică 4 crt. Inspectoratul P.P. Iași a executat sub conducerea d-lor maior Stăncescu și Giușcă, un marș cu obiectivul Rediul Tătar. Marșul s'a executat în cele mai bune condițiuni, premilitarii dând dovadă de multă disciplină.

La Rediul Tătar după câteva aplicații pe teren a elementarelor cunoștințe militare, s'a trecut la pregătirea unui festival pe care Inspect. P. P. Iași îl va da în ziua de 20 Oct. cu ocazia comemorării a 20 ani dela intrarea României în războiu.

La ora 3 d. a. s'a dat întoarcerea spre oraș.

Tot timpul a domnit între premilitari voioșie și buna dispoziție.

Au făcut deasemenea o bună impresie cătiva cercetași din centuria 7-a, anexați la sub-centrul 3 de sub comanda d-lui sblt. Cărăușu.

ST. METZ

# Informații

x *La Asociația Creștină a Femeilor Române* str. Dancu 1, a reînceput activitatea de după vacanță.

Doamnele și D-rele membre se întrunesc în fiecare Marți de la 4.30—7 p. m. ; iar străjerele, Sâmbătă de la 3.30—6.30 și Duminica de la 11.30—1 a. m.

Sfințirea apei și ridicarea pavilionului național va avea loc la 18 Octombrie.

x Pe această cale, Părintele Vuza—parohul Bisericei Mitoc, în numele puținilor enoriași, ne roagă a aduce mulțumiri persoanelor de mai jos care, în vederea hramului au donat Bisericei următoarele :

I. Petrițanu—un covor, d-na și d-lui M. Antoniu o perdea la Cuv. Paraschiva, D-na M. Georgescu o perdea la Maica Domnului.

D-nei și d-lui dr. Păun Djvera.

x Am relatat de câte-va ori că centrul a promis mereu poliției ieșene și fonduri, și un număr de comisari, de agenți și gardieni publici.

Din toate promisiunele s'a concretizat una : s'a trimis o camionetă pentru jandarmi.

D-l chestor Stamboliu nu prea e dispus pe chestiun. asta.

# Pe vremea ministeriatelor lui Petru Poni și Dimitrie Sturdza

(Continuarea din pagina I-a)

în cabinetul ministrului de instrucție.

Trimețind la Iași scrisoarea (de care aminteam mai sus) ministrul Petru Poni a alăturat în acelaș plic și un bilet de călătorie de clasa I-a, dus și întors, anunțând pe d-ra Elena Buznea că o așteaptă Petru Poni, după ce și'a exprimat părerea că elementele bune din învățământ trebue să-l ajute, a cerut aceasta și d-rei Elena Buznea, cea dintăi reușită și clasificată la examenele din Iași și i-a oferit direcția școalei normale de fete de la noi.

Ministrul Instrucțiunii s'a simțit fericit că a făcut atunci una din cele mai bune numiri, dânsul care dorea, încetul cu încetul să pue ordine pretutindeni, în școlile statului și în cele particulare.

Titu Maiorescu, zicea de multe ori, în felul lui de ai vorbi :—*soru-mea e mai bine ca mine,* referindu-se desigur la munca pe care o depunea Emilia Humpel pentru progresul învățământului, dar și la superioritatea din toate punctele de vedere a surorei sale,—o femeie cultă, instruită, energică, și pe care Iașul nostru s'a bucurat s'o numere printre cele mai ilustre profesoare.

Când Emilia Humpel Maiorescu n'a mai fost și când Titu Maiorescu, care a fost în 1862 profesor la Academia Mihăileană, la Universitatea noastră și primul ei rector, a părăsit și el Iașul, mutându-se în 1884 la Universitatea din București, — par'că remăsese atunci Iașul mai sărăcit, mai gol în rândul oamenilor de samă pe cari i'a avut. Maiorescu mai revenea din când în când la Iași, invitat fiind de conducerea diferitelor societăți de binefacere din acel timp, pentru a ține câte o conferință în folosul acestor societăți.

Petru Poni numind pe d-ra Elena Bugnea, — d-na Elena Meissner de mai târziu — ca directoară la școala normală de fete, a dat Iașului pe una din cele mai distinse urmașe ale aceleia care a fost Emilia Humpel-Maiorescu

Iar pe timpul ministeriatului lui Dimitrie Sturdza la departamentul Instrucțiunii Publice, când secretar general era Spiru Haret, supranumit „omul verde", mai aceiași „atmosferă" domnea aici.

Profesor la școala normală de băeți din Iași, printre alții, era și d. Const. Meissner și prin superioritatea sa era indicat să fie numit director al acestei școli.

O „intrigă" pornise la Ministerul Instrucțiunii și numirea d-lui C. Meissner, întârzia să se producă. Dimitrie Sturdza care nici nu cunoștea pe profesorul C. Meissner, se puse singur să cerceteze „cazul" și deacolo din București de la biroul său, când și'a sfârșit ancheta, om integru cum era, făcându-le toate cu conștiința împăcată că le face drept, cinstit, s'a pus de partea dreptății și într'o bună zi, d. C. Meissner a primit la Iași un plic de la Ministerul Instrucțiunii, cu adresa de numire ca director al școlii normale „Vasile Lupu".

Noul director a rămas vădit surprins, pentrucă ministrul de instrucție Sturdza nici nu'l cunoștea.

*

O amintire despre Dimitrie Sturza, de pe timpul când era ministrul instrucțiunii, care arată că deși era foarte sever în exerciterea atribuțiilor sale, totuși era un om milos, nefiind în stare de a face un rău cuiva.

In timpul scurtelor vacanțe pe care acest om harnic și muncitor și le acorda, se ducea uneori la sora sa, la moșia Sasca din jud. Baia, unde petrecea câte-va zile în tihnă și în liniște. Cu ocaziunea uneia din aceste vizite, plimbându-se pe șoseaua satului cu familia sa, a fost ajuns din urmă de o trăsurică care atingându-l cu o hlubă, l'a făcut să cadă jos, fără însă a-l fi rănit. Dimitrie Sturdza vroind să vorbească cu conducătorul trăsuricei, acesta fugi, injurind.

Puțin mai târziu, Sturdza continuându-și plimbarea, a ajuns la un han, unde găsi acolo trăsurica în chestie. Interesându-se a cui e trăsura, i s'a spus că e a învățătorului din satul învecinat.

Invățătorul fiind chemat și aflând între timp cine era persoana pe care o trântise pe șosea, veni foarte îngrijat în fața ministrului său, care, după cel il mustră părintește pentru faptul că își condusese trăsurica în așa chip încât îl trântise la pământ și de și fiind vinovat l'a mai și injurat, ii strânse mâna, sfătuindu'l să fie mai atent și mai bine crescut altă dată.

RUDOLF SUȚU

x **Tenul iritat de vânt și de soare** se înfrumusețează repede și admirabil întrebuințând **Crema Miraculoasă** preparatul Farmaciei Dr. A. Ratianu Iași, str. Cuza Vodă 48.

Această minunată cremă albește și catifelează pielea, distrugând petele și coșurile de pe obraz. Se trimite contra ramburs ori unde s'ar cere.

**V'ați intoxicat? Luați îndată Pilule de Slănic**

**Nu aveţi nevoe de stofe englezeşti**

Stofele

**Langer Frères**

**vă satisfac integral**

Calităţi extra fine — Desene cu totul aparte

Preţuri convenabile

**Sucursale în toată ţara.** *Centrala Bucureşti* { *Calea Victoriei* / *Str. Academiei* / *Str. Lipscani*

**Iaşi str. Ştefan cel Mare 11**

# In marginea actualităţii

### Demisie

D. prof. univ. Plăcinţianu şi-a înaintat zilele acestea, demisia din partidul liberal.

Cauzele ar fi mai multe: nu i s'a dat secretariatul general al artelor, nu este succesorul d-lui Serghie la Teatrul Naţional şi n'a fost pus în nici o comisiune de bacalaureat în seziunea de toamnă.

### Direcţia Teatrului Naţional

D. Em. Serghie a pleacă azi la Bucureşti, în legătură cu părăsirea Teatrului şi noul d-sale post.

Se afirmă că în audienţa de ieri d. Victor Iamandi a şi supus Suveranului decretul de numire al noului director, care însă nu-şi va lua postul în primire decât după 1 Noembrie.

### Amânare

Duminica urma să se închidă expoziţiile de fructe şi păsări dela „Luna Moldovii".

S'au adunat şefii de autorităţi şi s'a luat o gustare, după care s'a hotărât amânarea închiderii expoziţiilor, pentru Duminica viitoare.

Ca să le viziteze şi inginerii congresişti !...

### Aclamaţii

La întrunirea din sala Cultura, numele d-lui N. Titulescu a fost aclamat alături de acel al d-lor Ion Mihalache şi dr. Lupu.

### Furtul şi partidele

La serbătorirea d-lui Victor Munteanu, popularul nostru actor d. C. Ramadan (fost elev al serbătoritului), a povestit cu mult haz cum a furat nişte caise din grădina şcolii. Şi d. Ramadan a încheiat astfel:

— „Directorul m'a prins; m'a dojenit cu blândeţă, însă atât de pătrunzător ncât am căpătat oroare de furt. Şi de aceia... nu m'am înscris în nici un partid politic".

### Congres juridic

D. Gr. L. Trancu-Iaşi—fost ministru,—cu prilejul vizitei la Iaşi a declarat că pleacă Miercuri în Polonia, împreună cu d-nii Perieţeanu, Iunian şi Viforeanu, spre a participa la marele congres juridic, ce are loc la Varşovia,

Juriştii români vor ţine conferinţe în diferite oraşe ale Poloniei. D. Viforeanu va conferenţia la Varşovia, d. Iunian la Cracovia şi Trancu-Iaşi la Paoznan.

D. Trancu-Iaşi va vorbi despre „Înfăptuirile româneşti în legislaţia socială".

### Speranţa georgiştilor

In gara locală, cu prilejul trecerei d-lui Mareşal Averescu:

La un moment dat cineva a întrebat pe d. Mareşal când se reîntoarce la Bucureşti.

— „Se poate întâmpla să vă cheme"—intervine d. C. Toma, care venise şi d-sa să salute pe Mareşal.

— „Mă duc eu şi fără să mă cheme"—spune d. Mareşal Averescu.

— „Noi am dori însă să vă cheme, d-le Mareşal"—fu răspunsul prompt al d-lui Toma.

**Purgativul cel mai bun? Pilulele de Slănic!**

### Onor. Farmaciei „Thoiss", Bucureşti

Inainte de toate ţin să vă mulţumesc mult, pentru sticluţa cu remediul „Gastro D.", care m'a salvat de suferinţele boalei mele. Sufeream de ani de zile de stomac, mâncam în silă, astfel că slăbisem foarte mult. Dar de când am început să iau „Gastro D." mi-au încetat durerile, am recăpătat pofta de mâncare şi am reluat câteva kilograme.

De aceea îi recomand tuturor cu căldură. Vă rog să-mi expediaţi prin ramburs 8 sticluţe cu Gastro D.". Medicamentul e aşteptat de — cunoscuţi şi prieteni—căci l-am recomandat la foarte multă lume bolnavă. EDE RAFFA, măcelar, Rovine, 18 Aug. 1936

Orice comentariu e de prisos.

„Gastro D." se găseşte de vânzare la toate farmaciile şi drogheriile din ţară sau se expediază contra ramburs de Lei 130.— de către farmacia Thoiss din Bucureşti Calea Victoriei 124.

# Consfătuirea medicilor ieşeni

## Realegerea comitetului filialei Asociaţiei generale a medicilor

Duminecă a avut loc o consfătuire de medici, membri ai Asociaţiei generale a medicilor din ţară, prezidată de d. dr. Gancevici, preşedintele filialei Iaşi.

S'au discutat diferite chestiuni profesionale, printre care salarizarea medicilor funcţionari.

S'a procedat apoi la alegerea noului comitet.

Pe lângă vechii membri, au fost introduşi în comitet d-nii d-ri Pollac, Ştefănescu şi alţii.

D. dr. Gancevici ales preşedinte a anunţat apoi, apropiata întrunire a Parlamentului medical la Bucureşti. Vor lua parte medici din toată ţara. Acest original parlament va discuta numeroase probleme medicale.

Medicii prezenţi s'au obligat să participe cu toţii.

DAN

In veci nemângâiaţi Sofica Bartin cu copii, familia Solomon Aizic au durerea de a anunţa încetarea din viaţă a scumpului şi în veci neuitatului lor soţ, tată, cumnat

**Mişu Bartin**

în etate de 50 ani.

Inmormântarea are loc astăzi Marţi 6 Octombrie 1936, ora 1 p. m. Cortegiul funebru va porni dela Spitalul Israelit.

### Moartea tipografului Mişu Bartin

Ieri a încetat din viaţă cunoscutul tipograf Mişu Bartin.

Mulţi ani a lucrat în atelierele „Opiniei", dovedindu-se în permanenţă un colaborator priceput şi conştiincios.

Om de inimă, a activat în diverse societăţi filantropice, contribuind cu munca sa la alinarea suferinţilor celor necăjiţi.

De câtva timp o boală grea l-a ţintuit în pat. Mişu Bartin nu s'a mai putut restabili, topindu-şi încet ultimele fărâme de viaţă.

Moartea lui provoacă un regret simţit celor ce l-au cunoscut. Transmitem familiei cuvântul nostru de mângâiere.

x Pentru „Monitorul Oficial" orice publicaţii se primesc la ad-ţia ziarului „Opinia".

**Vizitaţi în Capitală**

**Hotel Splendid Parc**

Str. Ştirbei Vodă 4

CONSTRUCŢIE 1935

Confort ultra elegant. Restaurant de mare lux. Orchestrc Jean Marcu.

**Hotel Stănescu**

Str. Aristide Briand 5

CONSTRUCŢIE 1930

**Hotel Splendid**

Calea Victoriei 57

COMPLECT RENOVAT

**Toate în plin centru comercial. Serviciu ireproşabil, confort, — eleganţă**

**Preţuri modeste**

## Mica Publicitate

DE INCHIRIAT, la Societatea de Medici şi Naturalişti din Iaşi, str. I. C. Brătianu Nr. 107, două camere mari pentru prăvălii (separat, câte 1 cameră sau ambele) şi 2 camere de locuit.

DE INCHIRIAT în plin centru, una sală 120 m. p. cu subsol mare (construcţie nouă) bună pentru depozit sau industrie. Instalaţia de apă, canal, cablu motric.

A se adresa proprietar *N. D. Kaiserman* Str. Ipsilanti No. 17

**Cel mai eficace purgativ? Numai Pilulele de Slănic**

OCAZIE RARĂ. Armă de vânătoare de vânzare 12.000 lei, calibru 12, fără cocoaşe, ţevi lungi Kupp 3 inele. A se adresa T. Drăghici str. Ioan Creangă No. 105 Iaşi. O carabină de vânătoare de precizie, foarte uşoară 2500 lei, calibru 9.

DOAMNĂ tânără, creştină, de bună condiţie, caută post menajeră, la domn serios. A se adresa la ziar sub D. 95.

DAU DE SUFLET copil, sănătos, băiat, creştin. A se adresa în str. Primăverei 38.

DOUA CAMERE luminoase la subsol, de închiriat în str. Vasile Conta No. 21. A se adresa C. Staig strada Trei Erarchi 9.

STUDENT prepară elevi sau eleve contra casă sau masă. A se adresa la ziar sub St.

VÂND TEREN 538 m. p. Stradela Bărboi 4 cu tot materialul aflător.

Adresaţi Hotel Continental Camera 6 etaj I.

Doamna

**Dr. C. Parhon Ştefănescu**

**Medic Primar al Spit. Socola**

**Boale nervoase şi ale glandelor cu secreţiuni interne**

*Consult. 2—4 p. m.*

*Strada I.C. Duca No. 16 (fostă Muzeler)*

**DURERI DE CAP**

ORICÂT DE APĂSĂTOARE, ORICÂT DE GRELE COMBATE SIGUR NUMAI

**NOVAL**

NU ATACĂ INIMA, NU IRITĂ RINICHII

Cereţi la farmacii cutii originale

Epitropia G-rală a Casei Sft. Spiridon din Iaşi

PUBLICAŢIE

Se aduce la cunoştinţa celor interesaţi că în ziua de 16 Octombrie 1936 orele 11 a. m. se va ţine în localul Epitropiei Generale a Spitalelor şi Ospiciilor Sft. Spiridon din Iaşi, Str. I. C. Brătianu Nr. 144, licitaţie publică pentru furnizarea păcurei, combustibil necesar Spitalului Central şi Institutului Grigore Ghica Vodă din Iaşi, cantitate până la 120 vagoane.

Licitaţia se va ţine în conformitate cu art. 88—110 incl. din L. C. P. Regulamentul O. C. L. normele publicate în M. O. No. 127 din 4/VI 934 şi a Oficiului de Raţionalizare ale Ministerului Industriei şi Comerţului şi condiţiunile prevăzute în Caetul de Sarcini.

Toate persoanele care vor lua parte la licitaţie, vor depune pe lângă ofertă şi o garanţie de 5% în numerar sau efecte garantate de Stat, pe valoare de numerar la cursul zilei.

Ofertele se vor face numai în conf. cu Caetul de Sarcini care stă la dispoziţia amatorilor în fiecare zi, între orele 11—12 a. m. în biroul Serv. Technic al Casei din Iaşi.

Şeful Serv. Technic, Kieser
Secretar, D. V. Samson

# Cronica judiciară

**Sustragere de sub sechestru.**— Banca S. O Groswald din str. Ştefan cel Mare, a reclamat parchetului următoarele:

In urma unei hotărâri judiciare, s'a aplicat un sechestru pe recolta moşiei Stânca jud. Iaşi proprietatea d-nei Lucia D. Greceanu, pentru neacoperirea unor datorii.

Recolta a fost în custodia d-lui Gh. Covitză administratorul moşiei.

Zilele acestea creditorii au fost însă informaţi că o parte din recoltă ar fi fost înstrăinată.

Parchetul cercetează.

*

**Imobil scos în vânzare.**— Tribunalul secţia III a scos în vânzare imobilul proprietatea soţilor Maftei din str. Bădăreu 2,

Imobilul este grefat cu datorii în sumă de 214 mii lei către fisc şi diferite instituţii particulare cum e Prima Societate de Economie.

*

**Inchiderea unui dosar de faliment.**— Trib. secţia 3 a închis dosarul de faliment al fabricei „Ţesătura" din Păcurari.

*

**Invăţător calomniat.**— D. Andrei Mândru învăţător din comuna Rădeni jud. Iaşi, a reclamat parchetului pentru calomnie pe locuitoarea Maria Răileanu din acea comună.

Aceasta ar fi adus în public diverse acuzaţiuni d-lui Mândru.

*

**Ultraj.**— Au fost trimişi în judecată pentru ultraj, Const. Ursache şi I. Gafton din Com. Sineşti acuzaţi că au ultragiat un agent fiscal.

*

**Brutar acţionat.**— In urma reclamaţiei d-lui Solomon Aron din str. Nemţească, a fost trimis în judecată brutarul Leon Simionovici din str. Anastasie Panu, pentru ameninţări.

Ameninţarea s'ar fi produs pe motivul că reclamantul vindea pâne de calitate mai bună şi pe un preţ mai redus.

*

**Contestarea alegerilor Camerei de Muncă.**— D. senator Alf. Herovanu a introdus ieri la Tribunal o contestaţie, cerând invalidarea listelor d-lui N. O. Mărgărint dela Camera de Muncă.

Contestaţia se va judeca mâne 7 Octombrie.

*

**Copil rău.**— Maria Cocuz în Socola, a cerut justiţiei să dispue internarea într'o casă de corecţie a fiului ei Vasile de 12 ani, care este un element rău.

*

**Urmărirea unui evadat.**— Este urmărit în localitate soldatul Petre Nicolau din Iaşi, care-şi face stagiul militar la marină, învinuit că a comis o spargere.

El a evadat de sub excortă pe când era dus spre închisoarea Constanţa.

*

**Abuz de încredere.**— A fost trimisă în judecată pentru abuz de încredere d-na Maler din str. Obreja, reclamat de d. Ion Brânduş din str. Borteanu.

REP.

# Părintele Petru Chirica ne vorbeşte despre:

# Aspectul de astăzi al Maglavitului

## şi credinţa pelerinilor ieşeni tămăduiţi

Era şi firesc ca cele întim-i plate cu p elerinii suferinz conduşi de părintele Petru Chirica la Maglavit, să stârnească interes în rândurile credincioşilor ieşeni.

Lucruri impresionante am putut constata Duminică la biserica Barnovschi.

Biserica, de pe altarul căreia părintele Chirica predică cu însufleţire slova evangheliei, era tixită de credincioşi; iar curtea locaşului neîncăpătoare faţă de numărul mare de căruţe sătesti.

Abia am anunţat Sâmbătă de extraordinarele întâmplări şi svonul a şi pătruns în negura satelor, acolo unde sălăşlueşte credinţa dreaptă şi sinceră.

Sătenii au venit să vadă minunea. Şi au văzut pe orbii, surdo-muţii şi ologii tămăduiţi.

„Cărui fapt credeţi că se datoresc aceste întâmplări cu adevărat extraordinare ?"— îl întreb eu pe părintele Petru Chirica.

Inainte de a-mi răspunde, părintele Chirica se uită spre cer cu înţeles şi apoi îmi spune:

— „Domnul ştie !"..

Şi Sf. Sa îmi povesteşte pe îndelete cum s'au întâmplat lucrurile.

Cei peste 100 pelerini cu care a mers la Maglavit, erau bine pregătiţi şi înzestraţi sufleteşte. Mai toţi suferinzii mergeau cu credinţa fermă că acolo, în satul oltenesc vor căpăta tămăduire.

Nu-i stăpânea nici o îndoială de puterea dumnezeiască a lui Petrache Lupu.

— „Sf. Petrache ne va tămădui !..

— spuneau ei la plecare.

La Maglavit credincioşii tremurau la vederea lui Petrache.

Un orb dintre acei care au mers cu păr. Chirica, când a primit binecuvântarea ciobanut lui maglavitean, a fost pătrunde un fior puternic. S'a urcas în tren spre a se reintoarce la Iaşi şi în drum a visat cum Petrache Lupu l-a binecuvântat...

Deodată s'a trezit şi în acelaş timp a deschis ochii. Vedea limpede!

S'ar putea spune deci că vindecarea se datoreşte unei sugestii puternice ce-l stăpâna pe bolnav.

Un fapt însă nu trebueşte uitat: Pelerinul era orb din născare.

Ceilalţi suferinzi, la strigătele de bucurie ale celui vindecat, au fost adânc impresionaţi şi tot în urma unei tulburări sufleteşti şi-au căpătat vindecarea.

De aici s'a tras concluzia de către unii, că ar fi vorba despre un caz de sugestie.

Părintele Petru Chirica însă şi ceilalţi pelerini, atribue aceste vindecări miraculoase, unei minuni cereşti.

### La târlă !..

La Maglavit erau mulţi credincioşi de prin toate părţile ţării. Peste tot locul dai acolo numai de cruci, troiţe paraclise.

Staulul, care înainte cu un an adăpostea oiţele lui Petrache, acum îi pustiu. N'au mai avut bietele vieţuitoare ce mânca.

Toloaca pe care păşunau ele, a fost bătătorită de paşii sutelor de mii de credincioşi ce s'au perindat pe la locul sfânt. Nici un fir de iarbă n'a mai rămas.

Până şi gardul staulului n'a fost cruţat.

Pelerinii şi-au luat ca amintire câte o bucăţică de vreasc ruptă din gard !... Au învălit-o cu grijă într'o hârtie şi au purces spre casele lor.

Tot la Târlă, un chipeş oltean se osteneşte mereu la cumpăna unei fântâni şi scoate apă, pe care pelerinii o iau în sticle.

E apă sfântă dela Maglavit. Apa care l-a tămăduit pe d. Titulescu—cum susţine Petrache Lupu.

GRIGORE SPIRU

MÂINE: *Omul care nu ride: Petrache Lupu. — Cum a fost vindecat d. Titulescu !, —Ce i-a spus Suveranul Ciobanului.*

*Aţi încărunţit? „Pigmentol" vă redă culoarea naturală a părului.*

*Depozit: Farmacia Pollak Str. Ştefan cel Mare Telefon 235*

Cetiţi în pag. IV-a **ULTIMA ORA**

# Chestiuni Universitare

Azi are loc prima şedinţă a Senatului Universitar, unde se vor discuta toate chestiunile privitoare la bunul mers al Universităţei ieşene.

D. rector Traian Bratu, întrebat de noi în această privinţă, ne-a declarat:

„Universitatea ieşană are numeroase nevoi, care cer imperios să fie rezolvate odată cu începerea anului şcolar.

Aceste nevoi sunt de ordin administrativ şi de ordin şcolar.

Chestiunile de ordin şcolar ce se vor dezbate astăzi sunt numeroase. Intre cele mai importante se enumeră: Ratificare recomandărei d-lui dr. Aburel, ca profesor la catedra de ginecologie şi obstetrică dela facultatea de medicină; chestiunea taxelor Universitare, care pot să-ţi declar că nu se vor majora în acest an, rămânând cele de anul trecut; deasemenea nu se vor acorda scutiri.

Se va lua în discuţie situaţia studenţilor pedepsiţi în Iunie cu ocazia incidentelor studenţeşti, precum şi situaţia catedrelor vacante, şi se va omagia memoria lui I. Borcea.

*

D. prof. Petre Dragomirescu, decanul Facultăţii de Drept, suntem informaţi că va susţine micşorarea taxelor universitare, spre a se veni în ajutorul studenţimei studioase şi nevoiaşe.

*

La institutul de „Anatomie Descriptivă" s'au început de eri lucrările practice cu studenţii anului II, sub supravegherea d-lui dr. Lucinescu.

*

Pentru anul I, sunt 150 locuri vacante la facultatea de medicină. Ocuparea lor se va face în urma unui concurs de selecţionare a elementelor.

La facultatea de farmacie cursurile vor funcţiona în mod normal; această facultate fiind legal recunoscută de Senatul Universitar.

*

### Vizita d-lui prof. dr. Bacaloglu

Eminentul savant, d. prof. Bacaloglu a fost câte-va zile oaspetele Iaşului cu care prilej a vizitat facultatea de medicină, noile clinici ale Epitropiei Sf. Spiridon şi laboratoriile.

Prof. Bacaloglu a rămas agreabil surprins de modul conştiincios cum se lucrează la facultatea de medicină din Iaşi. Cu toate că anul universitar încă n'a început, în încăperile facultăţii era animaţie, studenţii făcând aplicaţii practice în clinici şi laboratorii.

H. BRÂNIŞTEANU

**„Chino-vinul Dr. Ratianu"** cu China, Cola, Guarana, Gentană şi Glicerofosfat de Calciu, întăreşte organismul, dându-i vigoare. Se recomandă cu mare succes convalescenţilor şi anemicilor, mărindu-le pofta de mâncare. Depozit: Farmacia Dr. Ratianustr. Cuza Vodă 43.

**Vindecă Dureri de cap migrene — DALIN**

**V'aţi stricat stomacul? Luaţi pilule de Slănic**

**DISTRIBUŢIA**

SOCIETATE ANONIMĂ PENTRU DISTRIBUIREA PRODUSELOR PETROLEULUI

BUCUREŞTI, STRADA GENERAL BUDIŞTEANU No. 11 bis

TELEFON 3.38.10

FURNIZOR AL CURŢII REGALE

BENZINĂ pentru automobile
PETROL pentru iluminat şi ars
MOTORINĂ pentru motoare Diesel
PĂCURĂ tip C.F.R. pentru cazane cu aburi
COMBUSTIBIL SPECIAL pentru calorifere

PARAFINA opacă şi transparentă
BITUM pentru pavaje de asfalt şi izolări
BRICHETE din cocs de petrol
WHITE SPIRIT dizolvant în industria lacurilor
ULEIURI pentru uns în toate calităţile.

Produse denaturate cu taxe reduse pentru Agricultori şi Morari: TRACTOSIN (Petrol verde) MOTORINĂ BENZINĂ GREA ŞI ULEURI

OSIN — OSIN şi VEGA-OIL — VEGA-OIL

ULEIURILE ROMÂNEŞTI DE CALITATE SUPERIOARA

LIVRARE PROMPTĂ • CALITATE SUPERIOARĂ • PREŢURI CONVENABILE

DEPOZITE ŞI STAŢIUNI DE DESFACERE IN TOATE LOCALITĂŢILE PRINCIPALE DIN ŢARĂ

# ULTIMA ORĂ

## D. prof. N. Costăchescu
### despre alegerile profesionale
**Declarațiile făcute aseară**

In ședința de aseară a organizației național-țărăniste, d. prof. N. Costăchescu a protestat contra abuzului anulării listei de candidați adversare actualilor conducători ai Camerei de Muncă.

Am nădejde — a spus d. Costăchescu, că justiția, căreia s'au adresat ce-i loviți, își va face datoria, invalidând operațiunea făcută.

De aceia campania pentru alegerile dela Camera de Muncă nu este terminată, ci continuă.

Apoi d. prof. Costăchescu s'a ocupat de alegerile dela Camera de Comerț, făcând apel la comercianți și industriași să nu se lase intimidați.

Actualii conducători ai Camerei de Comerț fac paradă din scutirea unor amenzi impuse tot de ei în perioada electorală; amenzi aplicate ieri spre a servi de șantaj astăzi.

Face apel la comercianți să nu plece capul în fața amenințărilor, ci să lupte, pentrucă biruința le va da satisfacție.

Iar în ce privește menținerea ordinei, cu care trimitatea Botez-Zipa-Spiegler se laudă, d. Costăchescu explică: e natural ca dezordinele și devastările să se producă atunci când liberalii sunt în opoziție, căci ei le pun la cale. Astăzi când tovarășii antisemiților sunt la guvern, e iar natural să nu-i îndemne la atari tulburări.

*

D. Costăchescu a spulberat și invenția că d-sa ar fi vaidist.

Răspunsul meu, e că sunt în partidul naț.-țărănesc și că nu pot lucra decât în vederile acestui partid, aplicând tactica, ideologică și programul său. Mă văd silit mereu să revin asupra acestei chestiuni și aceasta din cauza câtorva domni care în lipsă de altceva mai bun găsesc să spună minciuni mereu pe socoteala mea.

D. Costăchescu a încheiat asigurând negustorimea, ca și muncitorimea, că găsesc în partidul național-țărănesc întreaga satisfacțiune a năzuințelor lor fiind singurul partid cu adevărat sincer democratic.

L. Paul

## In așteptarea unor măsuri importante
### privind finanțele și comerțul nostru

**București 6. — Cercurile politice așteaptă cu încordare consiliul de miniștrii de săptămâna aceasta care urmează să ratifice o serie de măsuri financiare reclamate de împrejurări.**

**După cât se afirmă din cercurile bine informate, măsurile financiare sunt de cea mai mare însemnătate iar unele din ele vor face senzație.**

**Odată cu aceste măsuri financiare, se va produce și o schimbare a regimului comerțului nostru exterior, schimbare reclamată de împrejurările valutare din celelalte țări.**

*

Inainte de consiliul de miniștri în care se vor lua aceste importante măsuri, d-nii Tătărescu, Cancicov și Valer Pop vor avea o interesantă întrevedere cu dl. Dinu Brătianu.

Scopul acestei întrevederi este stabilirea unui acord între guvern și șefui partidului liberal cu privire la măsurile financiare.

*Crema Khasya hrănește epiderma, netezește pielea și strânge porii.*

*Depozit: Farmacia Pollak*
*Str. Ștefan cel Mare. Telefon 235*

## SEMNIFICAȚIA NAȚIONALA
### a demonstrației antirevizioniste dela Satu-Mare

București 6.— Cercurile politice comentează viu marea demonstrație antirevizionistă dela Satu Mare, unde au vorbit d-nii Mihalache, Maniu, dr. Lupu și Mihai Popovici.

Adunarea dela Satu Mare, spun cercurile țărăniste, a însemnat în primul rând hotărârea categorică rostită, nu în numele unui partid, ci în numele țării, de a apăra cu orice jertfă hotarele de azi ale României.

La Satu Mare s'a proclamat lupta hotărâtă împotriva revizionismului care dorește să atace un act de mare dreptate și o reparațiune istorică.

In mod firesc adunarea de la Satu Mare a însemnat și un răspuns la acțiunea partidelor de dreapta dela noi, care vor să mergem alături de Germania.

*

D-l Ion Mihalache, care s'a înapoiat eri în Capitală, de la Satu Mare, va pleca astă seară la Dobrești.

D-l dr. Lupu a plecat la Arsura, unde va rămâne până la sfârșitul săptămânei.

### Dl. Madgearu a vizitat pe d. Titulescu

Dl. Virgil Madgearu care se află în străinătate, a plecat dela Paris la Saint Moritz unde l'a vizitat pe d. Titulescu.

Cercurile politice acordă o deosebită semnificație acestei întrevederi.

### O amânare?

*Se afirmă că manifestația național-țărănistă care urma să aibă loc Duminică 11 Octombrie în Capitală, pentru comemorarea fuziunei între partidele național și țărănesc, va fi amânată.*

*In cursul zilei de azi d. Mihalache, în urma consfătuirei cu fruntașii țărăniști aflați în Capitală, va lua o hotărâre definitivă.*

*ARTA desăvârșită a lucrului de mână în PERDELE, CUVERTURI, FEȚE DE MESE etc. o admirați la EXPOZIȚIA MAGAZINULUI*

**„LA GHEM"**

STR. ȘTEFAN CEL MARE 2 (lângă Frații Hirschensohn) 1

## Noul ministru român la Londra

*București 6 — Agenția Sud-Est din Paris anunță că guvernul român a cerut agrementul britanic pentru numirea d-lui Stoica, actual ministru al României la Sofia, în calitate de ministru la Londra.*

**ORA 12**

## O lungă audiență a d-lui Vaida
### la M. S. Regele

***Cluj 6 — Cu prilejul vizitei în localitate, M. S. Regele a primit în audiență pe d. Vaida-Voevod.***

***Suveranul s'a întreținut foarte afabil cu șeful „Frontului Românesc" timp de trei sferturi de oră.***

### Activitate febrilă în guvern

București 6.— D-nii G. Tătărescu și V. Iamandi pleacă azi la ora 1 la Sinaia spre a fi primiți în audiență de Suveran.

*

Azi dimineață a avut loc o consfătuire ministerială la ministerul armamentului.

D. Cancicov a făcut un expozeu asupra situației monetare în ce privește armamentul.

### Romînia și situația monetară

Geneva 6. — In ședința de azi dimineață a Ligei Națiunilor, d. V. Antonescu, ministrul de externe al României, ministrul de externe al României, a făcut un expozeu asupra situației monetare, arătând că toate statele sunt datoare să contribue la redresarea financiară.

### Noi agitații stiliste în jud. Neamț

Piatra-Neamț 6.— In com. Marginea-Războeni s'au înregistrat noi tulburări stiliste.

Au fost arestați 200 săteni stiliști, printre care și o călugăriță.

Toți cei arestați au fost trimiși la București pentru cercetări.

### congresul de neurologie

București 6 — Azi dimineață a continuat Congresul de neurogloie, la spitalul Colentina.

Au făcut rapoarte asupra encefolografiei, d-nii d-ri Baliff și Moruzi din Iași.

Diseară va avea loc o recepție acasă la d. dr. Marinescu.

## Trei zeci de ani de apostolat în acelaș sat
### Cazul învățătoarei-directoare d-na Augustina Turculeț

Puțini sânt acei învățători care să stea în negura satelor până la pensionare. Viața de țară îi prea apăsătoare.

Iată însă că dela Uricani (jud. Iași) ne vine un exemplu de îndelungă muncă și apostolat în mijlocul sătenilor.

E cazul d-nei învățătoare Augustina Turculeț, directoarea școlii primare-mixte (mama colegului nostru Grigore Spiru), care timp de treizeci de ani a luminat mințile țaranilor din acest sătuc din marginea Iașului.

Treizeci de ani,— o viață de om,— d-na Augustina Turculeț a stat neclintită la postul ei. Și din cei peste o mie de locuitori ai satului Uricani nu există unul care să nu cunoască litera cărții.

Dovada vredniciei acestei învățătoare stă condica calificativă, unde se pot vedea numai cuvinte de laudă dela cei ce au înspectat școala dela Uricani.

Inspectorul Sachelarescu și alții își exprimă mulțumirea sufletească în scris în această condică, care pentru d-na Turculeț înseamnă cartea sfântă a vieții ei; iar pentru alții un exemplu viu de vrednicie.

Noul an școlar, d-na Turculeț — spre regretul celor de la Uricani — nu l'a mai început acolo, ci în alt sat.

Cauza n'o știm. însă credem că ar fi fost frumos ca d-na Turculeț să-și fi continuat apostolatul în satul Uricani, cu atât mai mult cu cât d-sa are numai 6 luni până la pensionare.

Aflăm despre un gest înălțător al foștilor absolvenți ai școlii Uricani, studenți, învățători, contabili și gospodari — care au luat inițiativa sărbătoririi fostei lor dăscălițe.

Aceasta e o dovadă în plus că activitatea d-nei Turculeț a lăsat urme adânci la Uricani.

G. M.

## Un incident la Craiova

Craiova 6.— Un grav incident s'a petrecut eri la palatul de justiție din Craiova.

Avocatul Const. Negri a fost atacat și lovit într'o grefă de maiorul pensionar Ion Cătuneanu.

Agresorul a fost imediat arestat și judecat. conform legei micului parchet!

Maiorul Cătuneanu a fost condamnat la 6 luni închisoare și o sută mii lei despăgubiri civile.

## Trei ieșence
### înaintate parchetului pentru provocare de avort

Eri a fost înaintată parchetului moașa Ruxanda Manolache din Str. Anast. Panu, acuzată că ar fi provocat un avort femeii Evdochia Malec din comuna Valea Mare jud. Iași.

Odată cu aceasta a fost înaintată și femeia Evdochia Malec precum și croitoreasa Jana Valdman din str. Uzinei care și dânsa a participat la facerea avortului.

Femeile au fost denunțate autorităților de d-rele Mina Iuster din str. Brăteanu și Maria Ciubotaru din str. Fânei.

După interogatorul ce li s'a luat, cele trei inculpate au fost lasate provizoriu în libertate.

Cercetările continuă.

REP

## Boxerul Schmeling
### a sosit la Brașov

București 6.— „Gazeta Sporturilor" publică știrea senzațională că celebrul campion de box, Max Schmeling se află la Brașov, unde este invitatul d-lui Schmuțler, directorul fabricei de postav Scherg.

Celebrul boxeur însoțit de câțiva prieteni a plecat la o vânătoare de urși în munții Odorheiului.

## Accidente de aeroplan

Cetatea Albă 6 — Un accident de aviație s'a întâmplat aseară la aeroportul local.

Un avion din Galați, pilotat de sublocotenentul Bocșan Ion, voind să aterizeze, din cauza întunericului a dat peste o colibă, capotând.

Aparatul a fost avariat, dar pilotul a scăpat cu viață.

*

Un alt avion plecat tot din Galați, pilotat de adjutantul șef Moise și cu un mecanic, Munteanu, n'a aterizat la aeroport și nu se știe încot'ro s'a îndreptat.

S'au făcut cercetări în tot județul, dar nu s'a dat de urma avionului.

### Două avioane aterizează forțat în județul Tutova

Bârlad 6.—Pe teritoriul județului nostru au aterizat forțat două avioane dela școala de aviație din Tecuci.

Primul, condus de elevul Petre Goiciu a aterizat în comuna Murgeni; iar al doilea condus de elevul Iulian Pastol, în comuna Crivești. Ambele aparate au suferit mici avarii.

## Cu privire la versiunea unei liste unice la Camera de Comerț

Primim următorul comunicat:

S'a lansat ideia unei liste comune la Camera de Comerț, pe care să figureze d-nii I. Zipa, I. Botez și N. Gheorghiadi.

Aseară a avut loc o consfătuire a grupului în frunte cu actualii conducători ai Camerei de Comerț. Dl. I. Zipa, deputat, a ținut să dea cea mai categorică desmințire svonurilor despre posibilitatea unui acord cu d. N. Gheorghiadi.

Nu suntem contra unei colaborări cât mai strânse cu negustorii, a spus dl. Zipa, dar nu vom da vre-o dată mâna cu negustorii de negustori. Dacă dl. N. Gheorghiadi ar fi fost sincer în intențiile sale de colaborare ar fi venit acum două luni să ne-o solicite și nu azi, după ce a deslănțuit campania de insulte și amenințări la adresa negustorilor și fruntașilor lor.

Nu poate fi vorba de vre-o colaborare. Actuala conducere a Camerei de Comerț are un program pe care-l va realiza prin fruntașii săi bine cunoscuți. Negustorimea se găsește cu noi, a spus dl. Zipa, dovada constituind-o degringolada în care se sbate grupul restrâns al d-lui Gheorghiadi.

Nu putem face vre'un front unic, pentrucă nu avem cu cine colabora, din partea adversă. In afară de ambiția d-lui Gheorghiadi, de a se erija în apărător al unni categorii de cetățeni, care se simt foarte bine apărați de conducerea Camerei de Comerț, în toate împrejurările, nu vedem negustorii în jurul conducătorului Creditului Urban.

Dl. Zipa a încheiat, arătând că sub nici un motiv nu va permite vre-o discuție măcar cu grupul care, simțindu-se azi pierdut electoralicește, fiind că negustorimea și-a dat seama de realitate, încearcă prin abilități să se salveze. Vom continua lupta, susținuți de negustorii și industriașii, cari din primul moment ne-au arătat simpatiile lor.

Până mâine seara, vom depune listele de candidați. Dat fiind marele număr de fruntași ai comerțului și industriei, cari și-au dat adeziunea la acțiunea conducătorilor Camerei de Comerț, alegerea candidaților întâmpină explicabile dificultăți.

DOCTOR
**A. Socolovschi**
f. asistent la Spit. Colentina
Specialist în boli și operațiuni
**de nas, gât și urechi**
Inhalație cu ozon (electr.) electroterapie, raze înaltă frecvență
Cons. 8½--9½; 12--2; 4--7
*Iași Str. Cuza Vodă Nr. 42*

## Primul ministru maghiar
### în stare gravă

Budapesta 6.— Starea primului ministru Göembös, care se află internat într'un sanatoriu lângă München, s'a agravat foarte mult.

O telegramă sosită astă noapte anunță că starea premierului ungar este desnădăjduită.

Guvernul a delegat pe dl. Homann, ministrul instrucțiunei, să plece la München.

La căpătâiul muribundului veghează întreaga familie.

Generalul Göembös suferea de mai multă vreme de cancer la rinichi.

## Conflict între o învățătoare și directorul școalei

D-ra Ana Ioan învățătoare la școala primară din satul Vorovești comuna Uricani, s'a plâns justiției în contra directorului școalei d. Const. Ciubotaru.

Reclamanta pretinde că directorul ar fi amenințat-o cu un revolver, și că o înjură de față cu elevii.

Cauza ar fi că directorul vrea s-o îndepărteze pe reclamantă din postul ce-l deține.

Justiția a dispus anchetarea cazului.

REP

## Informații

x **Accident la o vânătoare.** La o vânătoare de lângă Pd.-Iloaiei la care participau mulți mulți ieșeni, d. Băncilă a atins din greșală pe funcționarul ceferist Paul Ștefănescu, rănindu-l cu câteva alice.

Fnncționarul a scăpat ușor rănit și a fost adus la domiciliul său din strada Zugravilor.

x In cerc intim familiar s'a serbat Duminică seara logodna simpaticei D-rei Mina Marcovici dactilografa Librăriei „Socec", cu d. Jak Birnberg un distins funcționar dela Distribuția Iași.

x **Specula cu sarea.**— Dl. av. Drăghici din str. N. Gane Nr. 5 a depus o reclamație la poliție prin care se plânge că, intrând să cumpere sare dela negustorul S. Braunștein din piața Halei, i s'a cerut 6 lei pentru un kgr.

x La Administrația financiară s'a primit eri acreditivele pentru plata funcționarilor pendinte de ministerele interne, sănătății și domeniilor.

Banii, în sumă de aproape 10 milioane lei, au fost imediat rioicați.

x Duminică, 11 Octombrie, ora 5 p. m. se va sfinți „casa albastră" dln str. Carp, noul sediu al organizației partidului naț.-creștin.

La solemnitate va participa d-nii prof. A. C. Cuza și Gh. Cuza, și președinții organizațiilor sătești,

*x Astăzi are loc în șomuna Faraoni, (jud. Bncău) înmormântarea Lueiei Buzdugan, văduva fostului regent Gheorghg Buzdugan.*

x Astăseară, la ora 9 are loc la Asigurările sociale o întrunire negustorească.

Vor lua cuvântul d-nii I. Zipa, I. Botez, Fred Șaraga și alții.

Cetiți „OPINIA"

*x Guvernul italian a hotărât ieri să devalorizeze lireta, în aceiași proporție cu francul francez.*

**Deînchiriat**
casă modernă, elegantă, spațioasă. Aleea Ghica Vodă 108; a se adresa str. Lascar Catargi 20.

## Știri polițienești

### Furt în Păcurari

D. Herman Ștein din str. Păcurari No. 114 a reclamat comisiei I-a că răufăcători s'au introdus prin spargere în magazinul d-sale și au furat marfă în valoare de 3—4000 lei.

Se cercetează.

*

— La cerința d-lui Simion Florișteanu din com. Valea-Seacă (Suceava) a fost condus la poliție Ion Samoil din str. Zugravi 82, învinuit că a sustras săteanului chimirul cu 900 lei, dela brâu.

— D. dr. Moldvan din str. Cuza Vodă 23 a reclamat comisiei a 3-a că Vladimir Iarmiliuc din str. Garagiale 1 i-a furat câți-va saci cu ciment.

— Este cercetat la biroul judiciar Ion Vasiliu din str. Smârdan 55 reclamat de d. Gh. Mihoci din str. Platon 24 pentrn ... REP.

**PILULA de SLANIC**

Tratamente cu
**UNDE ULTRA-SCURTE**
in abcese, furunculi, flegmoane, limfangite, adenite. Reumatism articular și muscular. Artrite blenoragice și tuberculoase. Ischias, nevralgii, nevrite, lumbago, migrene, metrite, salpingo-ovarite, blenoragie cronică, stricturi uretrale, prostatită, orchită, colecystită, angina pectorală, amigdalită, actinomycoză, claudicatio intermittens, tuberculoză osoasă, osteomyelită. Pyretoterapie la paralizie generală progresivă și la tabes.

**Dr. S. Hernis**
*BOLI DE PIELE, COSMETICA MEDICALĂ — Venerice și sifilis*
*Cons. 2—8*
*Str. I. C. Brătianu No. 43*

**Slănic-purgativ e dușmanul constipației**

ANUL XXXII No. 8852

ABONAMENTE

Lei 350 . . . . pe un an
„ 180 . . . . „ 6 luni
„ 90 . . . . „ 3 luni
„ 1000 . Instituții publice

ATELIERILE TIPOGRAFICE
IAȘI STR. LĂPUȘNEANU 37

Telefoane { Redacția 391 / Administrația 394 / Serviciul de noapte 367

1 LEU

# OPINIA

Ziar popular cotidian

JOI 8 OCTOMBRIE 1936

Premii Gratuite SERIA 67-a BON No. 58

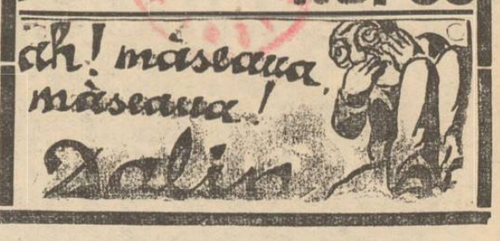


# Cine poartă vina ?

### Pe marginea dezastrului dela bacalaureat și a unei conferințe la minister

Ministrul școalelor, d. dr. Angelescu, auzind de prin ziare că examenul de bacalaureat e un spectacol mai amuzant decât Tănase sau procesul Ciuley, s'a gândit că n'ar fi rău să asiste și d-sa la o asemenea reprezentație.

In consecință a scoborât din mașina ministerială tocmai în mijlocul unei examinări, la una din școlile capitalei.

Nu știu ce răspunsuri anapoda i-o fi fost dat d-lui ministru să audă, dar la sfârșit i s'a făcut părul măciucă și ar fi declarat că e îngrozit de cele ce a constatat.

Și în adevăr trebue să se fi speriat tare d, dr. Angelescu de vreme ce a convocat imediat la minister pe toți inspectorii școalelor secundare spre *a se lua măsuri*, așa fel ca elevii să nu se mai prezinte la examene, în halul de acum.

Nu știm cam ce fel de măsuri se vor hotărâ la acea conferință de la minister, dar ne permitem a repeta că *așa cum merge, școala se duce de râpă.*

Și se duce de râpă nu din cauza cine știe cărei fatalități sau grave perturbații interne, ci din motive mici, cari au rezultate mari.

Școala se distramă din cauza politicianismului exagerat, care a pătrunspână'n cancelaria ceei mai modeste școale rurale; din cauza nepotismului și a acelor „bilețele" fără de care azi nu poți face nici doi pași; din cauza urcării taxelor și a fantasticului preț al cărților, cauze ce se pun în calea elementelor sărace dar merituoase și deschid porțile acelor incapabili dar bogați; din cauza șomajului intelectual care îi descurajează pe tineri încă de pe băncile școalei; și din alte multe cauze cunoscute mult mai bine de corpul didactic.

Ceia ce e rău la noi însă e că acei cari cunosc răul și ar vrea să-l îndrepte, nu au puterea ; iar acei ce au această cădere și văd răul, nu vor să-l vindece.

De aici ar trebui pornită purificarea și atunci școala stând pe temelii solide, discernământul făcându-se pe merit și în mod integru, vom ajunge să nu mai avem candidați la bacalaureat cari să jure cu mâna pe cruce că V. Alexandri a domnit în Muntenia și a cucerit Viena la 1877, sau că rădăcina patrată e o tuberculă bună pentru bolnavii de piept...

Dar să așteptăm soluțiile de la ministerul școalelor.

AUREL LEON

# Congresul de neurologie

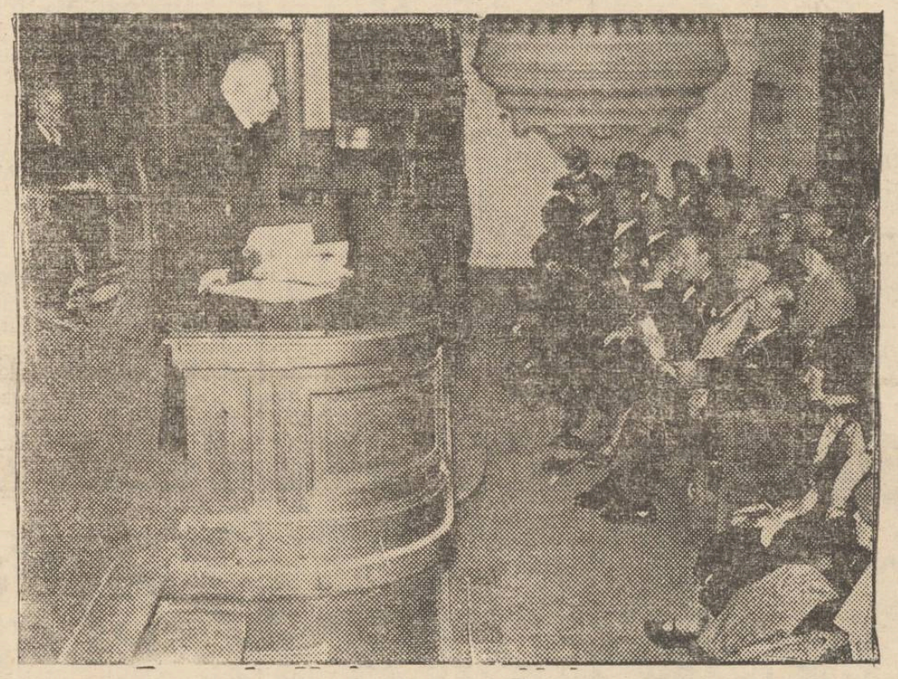

La București s'a ținut, în ultimele trei zile, congresul de neurologie și psichiatrie, cu participarea câtorva savanți din străinătate. Ședințele au fost prezidate de savantul nostru profesor dr. Gh. Marinescu. Au luat parte la dezbateri și medici ieșeni, făcând comunicări d-nii prof. dr. Balif și dr. Moruzi.

In clișeu, d. prof. Marinescu rostind cuvântarea inaugurală.

# La Mitropolia noastră

## Noua Biblie ilustrată, la Academia Română. Din isprăvile unei stiliste

**Biblia Ilustrată dela Neamț**

Vinerea trecută, d. Alex. Lapedatu președintele Academiei Române, în ședință intimă, a prezentat înaltei instituțiuni, noua Biblie ilustrată de la Neamț,—datorită I. P. S. Mitropolitului nostru cărturar Nicodem și a d-lui profesor I. D. Ștefănescu. Pe lîngă textul prescurtat al întregei Biblii, ea mai conține ilustrații corespunzătoare la fiecare capitol,—ilustrații datorite nu numai compozițiilor personale ale unuia și aceluiaș artist, ci sunt luate din întreaga iconografie creștină, reprezentând scene respective în imagini sculptate sau pictate, reproduse după cele mai cunoscute originale din bisericele creștine, apusene și răsăritene.

Tiparul,—cea de pe urmă tipăritură, e datorită tipografiei de la M-rea Neamț, foarte îngrijită. Ilustrațiile sunt lucrate la Paris.

**Noua clădire de la Mitropolie**

Inaltul Prelat vizitează aproape zilnic noua și frumoasa clădire de la Mitropolie, care în cel mai scurt timp, va fi terminată, datorită d-lui arhitect Stoian.

Clădirea cuprinde 6 apartamente cu tot confortul, toate camerele parchetate, cu vederea în spre str. Ștefan cel Mare și spre grădina Mitropoliei.

Toate etajele sunt despărțite între ele cu planșee, pentru siguranță.

**Noua fabrică de cherestea de la M-rea Neamț**

Zilele trecute s'a procedat la punerea pietrei fundamentale a fabricei de cherestea ce se construește pentru M-rea Neamț, creându-se astfel un isvor de venituri cu care M-rea Neamț să poată lua desvoltarea din trecut.

Fabrica va fasona materialul lemnos, circa 20—40.000 metri cubi disponibili anual din pădurea redobândită, formând „vatra M-rei Neamț". Mașinăriile vor fi puse în mișcare de un motor cu gaz de lemn cu apă, cu 6 cilindri, de 100 cai putere ; în acelaș timp va pune în mișcare și un generator electric *care va furniza curentul necesar iluminatului Mânăstirei Neamț.*

Cu ocaziunea acestei solemnități, s'au servit 3 mese, la cari au luat parte Inaltul Prelat, miniștrii, reprezentanții autorităților, parlamentarii și călugării M-rei Neamț.

*

In ce privește știrea cu *restituirea averilor mânăstirești*,, ea se rezumă la următoarele : se vor da mânăstirilor, terenuriie de agricultură și pădurile, cari să servească pentru buna întreținere a bisericelor și mânăstirilor.

**„A doua Londră"**

Misionari trimeși în întreaga Europă, cutreeră țările, în vederea procurării materialului lemnos, pentru nevoile Angliei. Ei s'au interesat și de bogăția lemnoasă din jud. Neamț, afirmând că, în vederea măsurilor de apărare în războiu, Anglia ca și celelalte țări, se ocupă cu construcțiile subterane de apărare, având nevoe de o cantitate enormă de material, pe care de la țara noastră l'ar putea, în condițiuni mai ușoare, să'l transporte.

**Un plan al fostului Mitropolit Iosif Naniescu**

Sunt aproape 50 de ani,— în 1887, de când Mitropolitul Iosif Naniescu rezervase locul unde se rădică astăzi noul imobil,— deasemenea pentru o clădire.

Mai târziu, Mitropolitul Parthenie a dorit să se ocupe dânsul de rădicarea acestei clădiri. Preocuparea sa însă a fost pentru noul palat metropolitan, iar Mitropolitul Pimen a reușit să adune suma de 4 milioane lei. Venind însă crachul de bănci, suma strânsă s'a risipit, mai rămânând ceva. Cu împrumuturile cari s'au făcut dela Casa de depuneri, depunându-se ca gaj titlurile de rentă ale Mitropoliei și de

(Continuarea în pagina 2-a)

# Protecția mamei și a copilului

### Mortalitatea infantilă la Iași
### Inceputuri de îndreptare

Alarma dată recent de către d-nii d-ri Cădere și Bălteanu, cu privire la mortalitatea infantilă, a produs în localitate o vie emoție.

Chestia a fost ridicată mai de mult, de d-nii profesori Bălteanu și Alexa. La strigătul de alarmă al distinșilor profesori, s'a raliat acum și d. dr. Cădere, care a documentat cu ultime date statistice, marea primejdie și a cerut cu stăruință crearea institutului de protecție a mamei și a copilului.

D. Osvald Racoviță, primarul Municipiului, a promis concursul său.

Suntem informați că d. profesor dr. Bălteanu va adresa primarului un apel călduros, pentru a reda noului institut întregul local din str. Vasile Lupu.

Apelul d-lui profesor dr. Bălteanu pentru nevoia de a se face educația mamelor sărace asupra modului de a-și crește copiii, — a obținut un prim succes.

In adevăr la spitalul de copii „„dr. Ghelerter", unde sute de mame vin să-și vadă copiii bolnavi, medicii acestui institut fac mamelor adevărate cursuri. Mamele ascultă sfaturile și se conformează lor.

In ceia ce privește județele ce cad în regiunea sanitară Iași, putem anunța vești îmbucurătoare.

Mulțumită permanentelor stăruințl ale d-lui dr. Bulău, directorul regiunei, mai în toate satele mari s'au înființat dispensare speciale și protecția mamei și a copilului, a devenit o realitate.

Trebue adăugat că d. dr. Costinescu, ministrul sănătății, acordă în această privință tot concursul posibil.

DAN

# Din toată lumea

### Sonda miraculoasă

**Un caz deosebit de interesant s'a produs în valea Prahovei, pe un teren petrolifer al Statului,**

**Sonda No. 1 a Soc. „Redevența", cu forajul la 1883 metri adâncime, a erupt puternic. Insă în loc de țiței brut, cum erup sondele de obicei,—sonda aceasta aruncă... benzină gata confecționată.**

**Analiza a stabilit că lichidul eruptiv conține : 60 la sută benzină ușoară ; 10 la sută benzină grea ; 21 la sută petrol lampant ; 4 le sută motorină- In timp de 24 ore, sonda dă 5 și jum. vagoane.**

**E un caz unic în țara noastră. O sondă n'a erupt niciodată cu asemenea procent enorm de benzină.**

§§§

### S'a furat o... biserică !..

Când e vorba de furat, hoții nu mai au timp să aleagă și șterpelesc ceiace le cade sub ochi.

Totuși, hoții de peste Ocean sunt cei mai dați dracului. Specialiști clasa întâi ! Astfel, în micul orășel Suffolk, aproape de New-York, ei au dat o lovitură nemaipomenită : Au furat... biserica !..

Sfântul locaș era o clădire mică, situată la marginea orășelului. Hoții știau că în biserică sunt odoare și lucruri de preț. Neputând pătrunde înăuntru, au găsit de cuviință s'o fure cu totul. De trei zile, biserica a dispărut.

Populația e revoltată de acest furt puțin obișnuit și a format potere pentru prinderea nelegiuiților.

§§§

### Descoperitorul Australiei

Pân'acum, chestiunea cu privire la descoperirea Australiei, a dat loc la diverse discuții. Invățații se contraz.ceau unii pe alții, emițând ipoteze care în cele din urmă se dovedeau greșite,

Recent, doctorul Wieder din Filadelphia a descoperit un atlas secret al Companiei Indiilor orientale care datează din anul 1670, O hartă din acest atlas, arată drumul pe care l-a străbătut yachtul „Duyfien" plecat în 1600 spre Noua-Guynée.

Doctorul Wieder a stabilit cu certitudine că yachtul „Duyfien" condus de căpitanul Willerm Janz s'a oprit lângă Capul York.

Căpitanul Yang a fost deci primul european care a pus piciorul pe pământul Australiei

§§§

### Din cauza unui bărbat !...

O întâmplare nostimă s'a petrecut zilele trecute într'un local din Timișoara.

Femeia lui Szabo Pavel — în etate de 60 de ani, — chefuia la cârciumă împreună cu o prietenă, Ilona Farcaș — o femeiușcă îndrăcită, în vrâstă de 30 ani !...

La un moment dat, bătrâna observă că frumoasa Ilona făcea ochi dulci unui bărbat ce se afla la o masă vecină. A sărit arsă de pe scaun și se repezi ca fulgerul în părul tovarășei sale. Dar nici Ilona Farcaș n'a stat cu mânele în sân. Intre cele două femei s'a încins o luptă aprigă spre hazul tuturor celor de față...

Cine credeți că a ieșit biruitoare din această luptă ? Bătrâna !

Căci biata Ilona abia a putut să-și salveze coafura din ghiarele ei !...

§§§

### 75 divorțuri într'o oră !...

Pentru americani, divorțul e un adevărat joc sportiv, El face parte din programul final al tinerilor proaspăt căsătoriți. In itinerarul unei luni de miere, divorțul figurează ca un ultim și delicios desert...

Deaceia, judecătorii americani nu-i acordă atâta importanță și îl pronunță regulat, fără prea multe scrupule și forme de judecată...

Dar recordul în această privință, l-a bătut desigur — recent, — magistratul Stew Homming din Chicago, care numai într'o singură oră a pronunțat 75 de divorțuri !...

Cetiți în pag. IV-a ULTIMA ORA

# Vizitînd Bucureștii

### Grădina Botanică dela Cotroceni. Muzeul de Artă Religioasă

Intr'o după amează de August, mă duc să văd Grădina Botanică de la Cotroceni. Are mai multe intrări. Grădina-i un imens parc, cu copaci de diferite mărimi, alei numeroase cu bănci. Lume multă, ca'ntr'o grădină publică. Boschete, poeni cu iarbă, seră mare în partea de nord. Lângă alei, culturi de plante variate, din țară și de peste mări și țări. Toți copăceii, toate plantele au legenda lor. Numerotate și etichetate. Nu-i voie să le atingi.

Notez câteva, la întâmplare : „Ptelea trifoliata L." E din America de Nord. „Draba scandinavica", Digitalis ochrobuca". „Pritchardia fitipera". In partea de apus a grădinei : e „Școala plantelor medicinale". Pe un plop gros : „Populus alba L ; var pyramidalis". In fața serei sute de plante, în vase de lut și în ciubere mari de lemn. Pe unul : „Sugave americane L".

In față, un bazen mare de ciment pentru apă. Acum e gol. Perechi de tineri intră și ies. Pe bănci, retrași, unii își fac lectura, La restaurant cântă muzica.

Fără să vreau, m'am dus cu mintea la mica grădină botanică de lângă universitatea din Iași și la cealaltă din dealul Copoului, de lângă *„Florica"*. Să mai facem oare comparație ? !

*

De la Ministerul de Instrucție invit pe doi cunoscuți, ca să mergem să vizităm Muzeul de Artă Religioasă de pe Știrbei-Vodă. Unul : „Aș merge. dar aștept un deputat, că am nevoie să mă transfer de la Lipnic aici la Gimnaziul C, F. R. Aurel Vlaicu.

Altul : „Frate-meu, deputatul, mi-a dat întâlnire la minister, tocmai la ora asta. Dar, eu îl pot vedea oricând !" Avea dreptate. Amicul era din capitală. Și, așa, eu provincialul, m'am dus singur. Pe terasă, la intrare, un sergent stă pe scaun și dormitează. Scot bilet de la portar și intru. In toate sălile de la parter și etaj, expuse : picturi, temple și diferite odoare și obiecte bisericești.

Iau sălile pe rând și notez parte din ele : 1). Perdea de fir dela Vodă-Brâncoveanu. 2) Tâmplă dela M-rea Arnota (Vâlcea).

Sculptura ei e o minune de artă.

3). Perdea de pluș de la N. Mavrocordat.

4). Evanghelie slavonă dela 1636 de la Matei Basarab pentru M-rea Brâncoveni. 5). Evanghelie grecească, dela Șerban Cantacuzino, Veneția 1680 6). Tâmplă de nuc de la M-rea Cotroceni, sec. 17.

E neagră, minunat sculptată. 7). Cârjă arhierească de la Horez.

8) Evanghelie slavonă tip. Moscova, 1774. Apoi expuse în galantar, numerotate și etichetate : 2 mitre arhierești, potire, discuri, cadelnițe, cruci. pahare, procovețe, ș. a. 9). Chivot dela 1784. 10). Față de masă de pluș din epoca Brâncoveanu.

11). Uși de stejar de la Mânăstirea Cotroceni, sec. 17-lea. 12]. Tronul de stejar al lui P. Rareș de la M-rea Probota.

E închis în sticlă. 13). Ușă de stejar dela M-rea Radu-Vodă, sec. 17-lea.

(Continuarea în pag. 2-a)

# Moartea primului ministru maghiar

**Generalul Gömbös** primul ministru al Ungariei, a încetat ieri din viață.

Dată fiind personalitatea și rolul jucat de defunct, acest deces prematur va produce convulsiuni politice în statul vecin.

**Stațiunea Meteorologică-agricolă Iași**

# Starea timpului în Septembrie 1936 și rezultatele recoltelor

In cursul lunei Septembrie, depresiuni atmosferice au dominat în Sudul Rusiei și Marea Neagră, ceia ce a provocat scurgerea curenților reci subpolari de Nord-Vest și au răcit mult timpul la noi, astfel răceala dela finele lui Augusi s'a continuat și în decada întâia din Septembrie a cărei temperatură a fost mai rece cu aproape două grade ca normala sa ; iar în decada a doua vânturile reci din Nord-Vest și destul de tari au răcit și mai mult temperatura dând mijlocia decadică dela 12 grade, normali fiind 15,7 deci mai rece cu aproape 4 grade ; în decada a treia a lunei, temperatura s'a încălzit bine mijlocia sa de 15 grade fiind mai rădicată cu un grad ca normala sa.

In combinațiunea acestor variațiuni, mijlocia lunară de 14 grade este cu aproape două grade mai rece ca normala sa (15,9 grade).

Ceia ce a cauzat încă recirea acestei luni a fost și seceta ce a persistat în tot cursul său, căci cantitatea de 14,4 litri pe metru patrat, cât a căzut în Septembrie reprezintă abea 61 la sută în raport cu normala (47 litri).

Soarele a strălucit în 37 zile pe o durată de 162 ore durata normală fiind de 179 ore.

*

**Starea agricolă.** — Timpul uscat și cald a înlesnit mult coacerea porumbului și recoltarea în bune condițiuni a celui timpuriu, iar recolta este foarte abundentă și de bună calitate dând, în mijlociu, peste 2.000 kgr. la hectar sau 25 hectolitri însă numai în jumătatea de sud a județului Iași și în stepa Bahluiului, pe cînd în jumătatea de Nord a județului și în stepa Jijiei recolta este foarte mică și în unele părți aproape nulă ; repartiția nepotrivită a ploilor în Iunie și mai ales în Iulie a făcut să avem această mare diferență de producție a porumbului în aceste părți ale județului. In anul trecut am avut aceiași situație pentru porumb, dar invers. : atunci stepa Jijia fiind favorizată de ploi la epoca când a legat porumbul a. dat o mare producție în opoziție cu situația din stepa Bahluiului care a suferit de secetă în acea perioadă.

Anul acesta timpul uscat în Septembrie a ajutat mult și la strânsul celorlalte recolte și a trierului, strânsul fânului ș. a. dar timpul rău din primele decade a lunei a împedecat mult coacerea viilor.

In adevăr, în recensiunea de la finele lui August scriam

(Continuarea în pag. 2-a)

LOTERIA DE STAT
anunță:
LA 15 OCTOMBRIE
are loc tragerea clasei
A 4-A
clasa finală
44.623 DE CÂȘTIGURI
în valoare de lei
211.319.164

**Interesant!** Peste câteva zile iese de sub tipar importanta lucrare:

**Al doilea Anuar - Ghid**
**al municipiului Iași**
precum și al Moldovei, Basarabiei, Bucovinei

redactat și editat de d-nii
H. Burileanu, B. Cauşanschy, Gh. Berghiner,
Paul Lazăr,- ziariști profesioniști.

10.000 adrese — 500 clișee — 500
pagini pe hârtia edițiuni

Voiaj HAPAG în jurul lumii
10 Ianuarie—25 Mai 1937
efectuat cu luxosul transoceanic „Reliance"
RUTA: New-York, Madera, Maroco, Gibraltar, Insulele Baleare, Spania, Riviera Franceză, Villefrance, Italia, Grecia, Turcia, Palestina, Egipt, Somaliile Franceze, India, Ceilon, Colombo, Malaya, Malaca, Siam, Singapore, Java, Bali, Filipine, China, Shangai, Japonia, Cobe, Yokohama, Havai, California, Los Angeles, Canalul Panama, Cuba, Havana, New-York.
Prospecte și înscrieri la: Hamburg-Amerika Linie"
S. A. R. București, Calea Victoriei 84.
Repr. IAȘI—Str. Lăpușneanu 20

Răceli, arșiță, gripă, dureri de cap

Testa.
DE AVUT PRETUTINDENI

Michel Strogoff
Curierul Țarului

DOCTOR
**Filip Stein**
Medic de Spital
Fost asistent al clinicelor urinare din Londra
consultă pentru:
*Boli și operații urinare*
(rinichi, beșică, prostată)
VENERICE — SIFILIS
Cystoscopie. uretroscopie
Cons. 8-9½, a.m. 3-6 și 7½-9
Str. I. C. Brătianu Nr. 112

La dureri de cap
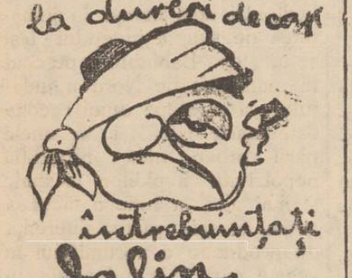
întrebuințați
Salin
cutii originale cu 2 tablete

Pilulele de Slănic:
purgativul ce nu face dureri.

Doctor
**A. Dascăl**
BOLI INTERNE
VENERICE ȘI SIFILIS
Tratamentul blenoragiei la bărbați și femei
*Diathermie urologică și generală*
Consultații și tratamente:
7½ —10 a. m. și 2—9 seara
Duminică 9—12 a. m.
Iași, str. Cuza Vodă 42
vis-a-vis de Camera de Comerț

**CINEMA SIDOLI**
Astăzi și în zilele următoare
De la ora 3 fără întrerupere până la 12 jum. 2 mari filme
2 mari premiere cu prețurile cele mai reduse
**Spioana din Petrograd**
Puternică realizare după romanul lui Thea de Harbou
Au creații magistrale în acest filme: RENATTE MULLER, GEORG ALEXANDER, etc
Al 2-lea film
**Visătorul**
— cu —
**Emil Jannings**
Complectare:
JURNAL SONOR CENTURY

*Contra bătăturilor, singurul preparat cu adevărat eficace: „Coricol".*
*Depozit: Farmacia Pollak*
*Str. Ștefan cel Mare Telefon 235*

**Spectacole care trebuesc să fie văzute de tot Iașul**

## „Alesul Femeilor"

**ASTĂZI LA ROXY**

După marele succes obținut săptămâna trecută cu „Micul Rebel" în care microscopica Shirley Temple a avut una dintre cele mai desăvârșite creații, cinematograful Roxy care orice s'ar zice se ține pe linia marelor succese a ținut ca și săptămâna aceasta să programeze două filme care vă mărturisesc va revoluționa întreg Iașul. Dovada cea mai evidentă a fost asistența de Luni care umplea sala până la refuz.

In filmul „Alesul femeilor" acest gen de film revistă găsim o mulțime de inovații și trouvaille-uri de suavă prospețime și bun gust. Acest film al muzicei și fanteziei ne va da din nou ocazia să admirăm pe Dick Powel un excelent june și un admirabil cântăreț alături de fermecătoarea Ann Dvorak,

Tot odată amatorii de muzică de jazz — și tare mulți mai sunt în Iași, vor avea rara ocazie să audă din nou celebra orchestră cu renume mondial a lui Paul Whiteman care n'a mai apărut pe ecranele eșene de vre-o 6 ani, în „Regele Jazzului.

Mă rog, este tot ceeace Holywoodul ne-a putut da mai de valoare. Balet, girlsuri, dansatori, montaj fastuos și muzică, muzică, muzică. Muzică fiindcă la acest film americanii au ajuns de la spectacolul de music-hall la adevăratul spectacol de artă.

Dar mai cu seamă ceea ce se remarcă la acest film e un lirism nou, original și — mai ales—adolescent care abundă, care înseilează firul suav al acțiunei. Nu poți să nu vezi sentimentalismul pueril, și deaceea delicios a tinerilor de peste ocean care cu toată civilizația tehnică, ritmul unei vieți fantastic de dinamice reușesc și excelează prin a rămânea în ele, și în sex-appealul lor, niște adorabili, niște candizi, niște amanți, copii.

De aci toate cupletele de o simplitate etonantă, de un contact cu viața—mai ales viata politică—cu existența, cu comandamentele lor imediate — fără preambuluri și literatură; fără imponderabilul spațiu ce-l presupune epoca galantă a bătrânei Europe. Un contact direct care denotă prospețime și o spontaneitate, demnă pentru locuitorii tânărului continent, demnă fiindcă n'au isbutit s'o altereze, s'o mecanizeze așa cum au reușit în toate celelalte laturi ale vieții lor.

Al doilea film „Mesagiul către Garcia" cu Wallace Beery, John Bohles, și frumoasa Barbara Stanwyk, este o dramă uriașă plină de atâta omenesc în care se evocă cele mai mari evenimente din Cuba petrecute în anul 1898.

Evident acest film ca gen e cu totul nou. Iți trebue nervi rezistenți ca să poți aprecia justa sa valoare, care în întregime se desfășoară sub semnul morții. Wallace Beery în Sergentul Dory este într'adevăr magnific, plin de curaj și de încăpățânare eroică, deși pare la început a fi o „mare secătură".

Vă mărturisesc cu destulă certitudine că până acuma nu l'am văzut în toată cariera sa artistică într'un rol de mare clasă ca acesta. Cine vrea să cunoască cu adevărat arta lui Wallace Beery trebue să vadă numai decât acest măreț film. Totodată ținem să aducem tot pe această cale o veste nouă care va îmbucura pe toți spectatorii. Odată cu devalorizarea monedei avem și o devalorizare de prețuri: 18 lei parter și 12 lei balcon, de acuma înainte.

C. D. L.

**V'ați intoxicat?**
**Luați îndată Pilule de Slănic**

**CINEMA PHOENIX**
Astăzi până Duminică
**Danielle Darrieux**
**Albert Prejean**
în ultimul și noul lor succes
**NICOLE**
Veselie — Muzică — Antren
Al doilea film
**CERUL în flăcări**
cu WALLACE BEERY, LEWIS STONE, ROBERT JOUNG
Complectare:
SILLY SIMPHONIE

## La Mitropolia noastră

(Continuarea din pagina I-a)

la Prima casă de economie, s'a rădicat frumoasa clădire din str. Ștefan cel Mare.

**„Lauda Moldovei"**

E o lucrare meritoasă a diaconului V. Gh. Vasilache de la Mitropolia noastră, un harnic și conștiincios slujitor al bisericei noastre. „Lauda Moldovei", de la această „luminătoare a Moldovei" se aprinde făclia credinței în candela sufletească a fie-cărui creștin, care se'nchină sfintelor moaște ale Prea cuvioasei voastre Paraschivă, ce se află în catedrala Mitropoliei.

**Stiliștii..**

„Duhul rău s'a potolit" și cei vinovați s'au pocăit, de voe, de nevoe După isprăvile celor doi „generali": Climovici și Glicherie, au mai urmat și alte iscodiri ale adepților lor: într'o bună zi, la o mânăstire din jud. Neamț s'a prezentat o femee, cu o veste, că Patriarhul Miron...a fugit la Roma, că Mitropolitul Nicodem a plecat la București și că aici la Iași va veni noul Mitropolit...Glicherie. Femeia avea asupra ei, suma de 50.000 lei și adresându-se țăranilor, le-a spus că acești bani sunt trimeși de M. S. Regina Maria, care neputând veni la ei, a fost trimeasă dinsa în acest scop. Țăranii însă au luat-o drept ce este,— nebună; și i'au dat repede răvaș de drum.

R. S.

## I. P. S. Mitropoiit Nicodem

### a plecat la ședințele Sf. Sinod

Cu acceleratul de eri după amează, I. P. S. Mitropolit Nicodem a plecat la București.

Chiriarhul Moldovei a fost condus la gară de P. S. Vicar Valeriu Moglan, pr. Emilian Vasilovschi, iromonah Vasile Vasilache, protopop D. Ciolan și d. Radu.

Astăzi se deschide ședințele Sf. Sinod. Intr'o ședință specială I. P. S. Mitropolit Nicodem va face o largă expunere asupra problemei stiliste.

La discuțiuni vor lua parte conducătorii de eparhie și probabil d. ministru Victor Iamandi.

Sucursala Iași: str. Ștefan cel Mare 11

## Starea timpului în Septembrie 1936

(Continuarea din pagina I-a)

că peste 20—25 zile viile se vor putea coace în bune condițiuni, ori, în tot cursul lunei Septembrie din 30 zile scurse nu s'a înregistrat de cât 3 zile în decada întâia și 4 zile în decada a treia cu *temperatura mijlocie zilnică de cel puțin 19 grade,* cât îi crama viei; toate celelalte zile fiind cu temperatura mijlocie mult scăzută—de 10 la 16 grade. Va trebui dar ca această lipsă de temperatură să o poată câștiga în total sau în parte în prima jumătate a lunei curente Octombrie, cauză care va face ca viile să se culeagă, anul acesta, după data normală a coacerei care e 5 Octombrie, după observațiunile de 50 ani ce avem.

Seceta din Septembrie a împedecat mult și facerea arăturilor de toamnă, iar grâul a întârziat cu samanatul, dar, ploile din ultimile zile au frăgezit bine terenurile și mai cu samă unde s'au făcut arături se poate acum samana grâul în bune condițiuni.

Vremea neobicinnit de rece din Septembrie a grăbit și plecarea paserilor călătoare ca rândunelele, prepelițele și celelalte paseri călătoare.

*

**Prevederi de timp** — Depresiunea atmosferică din Nordul Europei s'a coborât spre România și din această cauză vântul cald din Sud s'a întețit; pentru zilele în curs se prevede timp cald și uscat și este probabitate ca această situație, să se mențină ca durată.

Iași 5 Octombrie 1936.

I. ȚIȚU
Metereologist-agricol

**Slănic-purgativ e dușmanul constipației**

# Privind în urmă, trei sferturi de veac...

## O convorbire cu d-na Agatha Bârsescu

### Vârsta artiștilor. - Amintiri și planuri de viitor. - Lupta dintre teatru și cinematograf.-Soarta elementelor tinere. „Cântecul lebedei".

Marea tragediană, d-na Agatha Bârsescu a împlinit 75 ani.

Vestea ne-a fost adusă de ziarele vieneze, care au ținut mai bine minte răbojul anilor artistei ce-a realizat atâtea creații nemuritoare pe scena Burgtheatrului.

Am crezut de cuviință, ca în pragul celor 75 de ani, să stăm de vorbă cu marea artistă, râpind-o pentru o clipă din lumea amintirilor presărate în fotografii, scrisori, jerbe de flori sau decupări de ziare,

D-na Bârsescu a fost serios bolnavă, dar acum e aproape restabilită și vorbește cu destulă vioiciune.

**Vrîsta și arta**

— Drept să-ți spun, vestea că am împlinit 75 de ani a fost și pentru mine o adevărată surpriză. Asta nu pentrucă ași căuta să-mi ascund vârsta, dar așa mi-a plăcut mie întotdeauna să cred că arta nu are vârstă.

Și dacă această veste mi-a turnat în suflet oarecare melancolie, faptul că la Viena am colegi trecuți peste 80 de ani și cari totuși n'au părăsit scena, m'a liniștit întrucâtva...

Și mi-a mai prilejuit vestea, pe care prima dată am citit-o în „Opinia", ca din pragul celor 75 de ani să privesc o clipă îndărăt spre șiragul atâtor succese, din țară și străinătate.

**Amintiri**

Am revăzut debutul la Burgtheater, marile succese din străinătate, întoarcerea în țară unde am debutat în românește cu „Hero și Leandru" și alte asemenea amintiri plăcute...

Da, da am trăit viața din plin, cu toate bucuriile și strălucirea ce se poate oferi unui om,—și de aceia nu-mi pare rău că am trăit. De aceia îmi place viața și vreau să mai trăesc, deși acum nu mi-a mai rămas altă bucurie decât clasa mea de la Academia de artă dramatică.

Elevilor le-am închinat ultima energie și deși nu-s definitiv restabilită, mă duc regulat la curs.

**Teatrul și cinematograful**

In timpul liber mă duc mai des la cinematograf și mai rar la teatru.

Cu această ocazie, fiindcă acum se vorbește mult despre lupta dintre cinematograf și teatru, țin să spun că după părerea mea, niciodată cinematograful nu va doborâ teatrul, pentrucă sunt două elemente cu totul deosebite. Cine se duce la cinematograf, frecventează cu aceiași dragoste și teatrul.

La cinematograf am ocazia să revăd vechii mei camarazi de la Viena, iar la teatru să mă bucur de realizările absolvenților clasei mele.

**Elevele maestrei**

Astfel zilele acestea mi-a făcut multă plăcere creația d-nei Sandina Stan din piesa „Omul cu mărțoagă" a d-lui Ciprian, după cum nespusă bucurie îmi prilejuește o altă talentată elevă a mea, d-ra Eliza Petrăchescu.

Mă doare însă, când văd cum tinerile elemente sunt lăsate de isbeliște, deși dovedesc însușiri frumoase.

Din această cauză teatrul va fi lipsit în viitor de multe elemente vaioroase, iar clasele conservatorului se golesc pe an ce trece.

Tineretul își pierde entuziasmul în fața vitregiei vremurilor și după ce face câțiva ani de figurație gratuită, se îndreaptă spre alte cariere, abandonând un ideal pentru care a muncit atât de mult.

Din această cauză mi-am perdut și eu curajul și poate că dacă n'aș fi avut această ultimă serie de elevi pe care vreau să-i scot la capăt, mi-aș fi regulat drepturile la pensie.

**„Cântecul de lebădă"**

Acum nu mai urmăresc decât să-mi îndeplinesc vechea dorință de a juca la București și în câteva orașe din țară, spectacolul de adio, acel „cântec de lebădă" al artiștilor.

Toamna aceasta boala m'a împiedicat să-mi indeplinesc visul, deși mă pregătisem intens; dar la anul viitor sper să dovedesc publicului pe care l-am iubit atât, că Agatha Bârsescu chiar la 75 de ani, poate înfrunta reflectorul scenei...

*

In ochii „maestrei" s'a aprins o flacără vie și bustul i s'a înfipt dârz în fotoliu, dovedind o voință și energie de fier, ascunsă sub masca celor trei sferturi de veac.

N'o copleșește nici povara anilor și nici osteneala atâtor succese ce-o privesc din cadrul umbrit al trecutului.

AUR.

## Vizitînd Bucureștii

(Continuarea din pagina I-a)

14). Ușă de la M-rea Snagov, 1453. 15). Ușă de la Mînăstirea Cotmeana, (Vâlcea). E cea mai veche ușă de acest fel din acest muzeu.

16) Ușă de stejar dela bis. Sf. Treime din Câmpulung. 17] Strană domnească de la M-rea Cotroceni, sec. 17-le, 18. Perdea de atlaz de la Horez. donată de Brâncoveanu. 19) Sfeșnic de stejar de la M-rea Vieroși. 20) Strană domnească a familiei Ghica dela bis. Sf. Spiridon Nou, 1767. 11) Cruce de chiparos, dăruită de Matei Crăciun Postelnicul. 3 Iulie 1561. M-rea Slatina (Baia). 22) Aureola și coroana și mâna unei icoane împărătești a Maicei Domnului. M-rea dintr'un lemn, sec. 17-lea. 23) Disc și ibric de argint și o cupă tot de argint dela M-rea Bistrița (Neamț).

24) Miniatura M-rei Curtea de Argeș, de 1 jum. m. pe 2 jum m. E așezată pe un piedestal înalt de stejar. Lucrarea-i pe dreptul. interesantă. 25) Pomelnicul M-rei Brad (Argeș), sec. 17-lea. 26) Icoană dela Vălenii de Munte. 27) Evanghelie românească, 1794, R.-Vâlcea. 28) Evanghelie mare slavonă, 1519, scrisă de boierul Mircea, Mare Postelnic, M-rea Bistrița (Neamț). Tot de acolo un frumos potir de argint.

In adevăr, acest muzeu este o comoară de artă religioasă și obiectele din el, dacă s'ar valorifica de persoane competinte, s'ar ridica la sumi fabuloase. Face să fie văzut de orice intelectual și de orice creștin, care se interesează de trecutul artei noastre bisericești.

Obiecte religioase din diferite locașuri de închinare, din multe părți ale țării. Pe rând, le-am privit cu atenție pe toate. Mâinile cari le-au făurit, merită recunoștință și admirație. Mulțimea evlavioșilor donatori și ctitori, legitimă binecuvântare și pururea pomenire.

Cu sufletul plin de credință, ei le-au dăruit, ca să servească cultului, săvârșit de fețe bisericești, întru slava lui Dumnezeu, în biserici și mânăstiri.

Din diferite pricini însă — pe care nu-i locul să le înșir aici, —ele au fost scoase din uz și expuse în muzeu ca piese de însemnătate deosebită. S'a făcut bine?! Să judece vizitatorul singur. Dar, mi se pare că văd chipurile acestei numeroase legiuni de donatori, cari amuțite își privesc daniile lor scumpe, înstrăinate. Voința nu li s'a respectat de urmași.

Actele și scrisorile lor, scrise cu simțire, cuget curat și migală, au fost nesocotite de generația noastră. Asupra cui va cădea oare blestemul lor?! Privirea lor e tăioasă și mustrătoare... Eu o simt și de aceia poate, le și dau dreptate.

Părăsesc muzeul, copleșit de asemenea gânduri. Sergentul și portarul, la ești, îmi arată mai multe ilustrate cu piese din muzeu, Cumpăr una din ele. In stradă, dau de-o altă lume. Mă gândesc: In Iași n'ar putea să ia ființă un atare muzeu?

In chestiunea aceasta, am scris și eu mai de mult. S'a discutat chestiunea într'o ședință la asociația: „Prietenii Universității", unde au luat cuvântul clerici și laici. Se va înfăptui? Nu știm. Căci noi avem un mare cusur: vorbim mult și facem puțin. Și adeseori, târziu de tot.

Pr. N. V. HODOROABA

**Cel mai eficace purgativ? Numai Pilulele de Slănic**

x Pentru „Monitorul Oficial" orice publicații se primesc la ad-ția ziarului „Opinia".

**Doriți să faceți o impresie bună?**

Apreciați o înfățișare îngrijită? Atunci întrebuințați și Dvs. pasta de dinți Nivea. Substanța extrem de fină, ce conține aceasta Pastă, are calitatea de a proteja smaltul și a curăța dinții Dvs. radical. Întrebuințând pasta de dinți Nivea, dinții Dvs. rămân totdeauna frumoși, albi și îngrijiți.

MINA MARCOVICI
JAQUES BIRNBERG
Logoditi
Iași București

## Un caz delicat

# S'a încercat mituirea d-lui Oswald Racovițză

## pentru un act de favoare

### Primarul, indignat, a dat afară din cabinet, pe un parlamentar

Că trăim în zodia intervenționismului, a sperțului și a afacerilor necurate, nu mai este un secret pentru nimeni. Și iarăși se știe că aceste... simptome sociale,—ca să nu le zicem altfel—, se întâlnesc și se practică pe scară întinsă, în deosebi la instituțiile publice.

Un caz local, întâmplat în ultimele zile, ilustrează eloquent până unde poate urca lipsa de conștiință și bun simț a unor oameni sus puși, și totodată demonstra că demnitarul care ține să fie corect, poate fi...

Iată cele petrecute.

*

D. primar Osvald Racovitză, când a venit în fruntea dregătoriei municipale, a elaborat un program edilitar minimal.

In noianul de proecte, pentru 26 Octombrie crt. a venit la rând și deschiderea străzii Piața-Unirii-Alexandri. De unde o serie de exproprieri, între cari și imobilul ocupat în prezent de Bereria „Azuga".

De câteva săptămâni, primarul nostru este asaltat de fel de fel de misiți, cari au însărcinarea de a-l convinge să amâne lucrarea. Măcar pe un an. Măcar până în primăvară.

Și i s'a oferit „gras" d-lui Racovitză.

Primarul nostru însă, dârz și corect, (cum este în toate) a știut să repeadă pe interpuși.

Ultima tentativă de „convingere" a d-lui primar Racovitză, a venit dela... București. In persoana unui leader guvernamental, parlamentar și prieten cu d. Racovitză. Interpusul a venit însoțit de.... argumente—câteva sute de mii de lei!

D. Racovitză, care este foarte primitor de felul dumisale, a arătat prietenului politic și personal, ușa larg deschisă. Adica la dat afară, fără multă vorbă.

La 26 Octombrie, imobilul în cauză, va fi pus la pământ.

### Și un caz similar

**al d-lui deputat Iancu Zipa**

Și fiindcă veni vorba, iată un alt caz, care datează de astă-vară.

In cauză, un alt demnitar ieșan, d. deputat Iancu Zipa.

Vara aceasta, se știe, engrosiștii de vite au fost în război cu autoritatea municipală.

Pe chestie de preț, la carne. Văzând că n'o scot la capăt, mai întâi cu dârzenia d-lor Pascu Stanciu și N. Dobrovici și apoi cu tenacitatea d-lui primar Racovtză, speculanții dela Abator au cercat o „lovitură".

O delegație a luat trenul și a dat de d. Iancu Zipa care își făcea cura la Govora.

Deputăția tăetorilor de vite, s'a prezentat fruntașului politic ieșan, a expus cauza și a pus pe masă 150.000 lei.

Era prețul aprobării pe care trebuiau să o obțină prin intervenția d-lui I. Zipa.

Răzășul dela Tomești, i-a dat afară, gratificându-i și cu câteva înjurături moldovenești.

Ieșenii mânâncă deatunci carne cu prețul fixat de primărie.

*

Oare câți demnitari ar fi in stare să reziste tentației banului ?

Credem că foarte puțini.

H. BURILEANU

# Explicația d-lui N. Gheorghiadi

## în chestia listei unice la Camera de Comerț

### Senatorul ieșan declară că toți prietenii îl urmează ; și se arată optimist

In chestiunea unei liste unice la Camera de Comerț, d. N. Gheorghiadi ne declară următoarele :

— „N'am propus nici direct, nici indirect, d-lor Zipa și Botez, să formeze o listă unică. Tot ce mi se atribue în această chestiune, *sunt pure invenții*uni.

Duminică am lămurit pe larg chestiunea, la întrunirea ținută la Asociația noastră.

Am fost convins dela început că adversarii listei unice sunt în realitate d-nii Botez și Zipa. D. Botez crede că numai așa își poate asigura o viitoare senatorie, iar d. Zipa vrea să facă dovada că este stapânul târgului.

Mi s'a adus la cunoștință de către d. Komarovsky că prieteni de-ai d-sale de dincolo, împreună cu d-sa, s'au sfătuit că ar fi mai bine să se facă o listă unică.

I-am dat mână liberă d-lui Komarovsky să trateze, pentruca negustorimea să *fie încăodată convinsă, unde este buna credință*.

D. Zipa nu este exponentul negustorilor. Negustorii nu i-au dat niciodată vreun vot de încredere. D-sa s'a impus numai prin numirea sa la Camera de Comerț de către guvern.

D. Botez a fost îndepărtat de către negustori când le-a cerut încrederea, căci a căzut rușinos la alegerile trecute.

N'au dreptul niciunul, nici altul a vorbi în numele negustorimei și în realitate atunci când fac vizite electorale, cer votul în numele partidului liberal.

*Afirm cu preciziune că toți prietenii noștrii se găsesc bloc în jurul programului nostru și că d-nii Mendelsohn și Komarovsky, va candida pe listele Asociației noastre.*

Sunt sigur și de adânca înțelegere a negustorimii și de încrederea pe care mi-au arătat-o întotdeauna.

Și, vă încredințez că și în alegerile acestea voiu reuși cu un succes mai frumos, decât în alegerile trecute",— a încheiat d. N. Gheorghiadi.

VIF.

x *La Asociația Creștină a Femeilor Române* str. Dancu 1, a reinceput activitatea de după vacanță.

Doamnele și D-rele membre se întrunesc în fiecare Marți de la 4.30—7 p. m. ; iar străjerele, Sâmbătă de la 3.30—6.30 și Duminica de la 11.30—1 a. m.

Sfințirea apei și ridicarea pavilionului național va avea loc la 18 Octombrie.

**Purgativul cel mai bun? Pilulele de Slănic!**

DURERI DE CAP
ORICÂT DE APĂSĂTOARE,
ORICÂT DE GRELE
COMBATE SIGUR NUMAI
NOVAL
NU ATACĂ INIMA, NU IRITĂ RINICHII
Cereți la farmacii cutii originale.

# Cronica judiciară

**Recursuri la legea electorală.**— D. Ilie Mendelzohn industriaș din str. Sft. Lazăr, a făcut recurs la Tribunal in contra hotărârii biroului electoral de pe lângă Camera de Comerț, prin care i s'a respins contestația în contra neînscrierei d-sale în listele electorale la secțiunea marei industrii.

*

Deasemeni industriașul A. Hahamu din str. Sft. Lazăr, a făcut recurs în contra respingerei contestației la neinscrierea sa în listele electorale ale Camerei de Comerț.

*

**Contestația d-lui Alf. Herovanu** în contra modului în care s'au efectuat alegerile la Camera de Muncă, se judecă azi după amează de către d. prim președinte al Tribunalului local.

*

**Certificat de virginitate.** — D. Gh. Lăcătușu din str. Râșcanu 29, s'a prezentat parchetului cerând să se dispue examinarea de către medicul legist al fiicei sale Elena Lăcătușu de 17 ani și eliberarea unui certificat de... virginitate, care să-i servească la deschiderea unei acțiuni publice pentru calomnie vecinei sale d-na Margareta Sunică.

D. Lăcătușu declară că se constitue parte civilă cu 50 mii lei.

Medicul legist a eliberat certificatul solicitat.

*

**Cerere de punere în libertate.** — Deținuții Serghie Postulache și Ștefan Craiu de la închisoarea Galata, au cerut justiției să dispue punerea lor în libertate pe cauțiune morală.

Ei arată că au domiciliul stabil, primul în str. Ciurchi 7 și al doilea în str. Arapu 104, și că-și iau angajamentul să steie oricând la dispoziția justiției.

D. prim-procuror urmează să avizeze.

*

**Ceartă între negustori.**— Pescarul Bercu Avram din piața Nicolina, a reclamat parchetului pe Moise Platnic și Juju Avram pescari din piața Halei.

Reclamantul a făcut cu aceștia o afacere, și venind să ceară socotelile, ar fi fost lovit și amenințat cu moartea.

*

**Sechestrat și bătut.**— Gh. Petrea din str. Ict. Caranda, reclamă că intrând în frizeria d-lui Petre Iacob din str. Salhana, ar fi fost sechestrat și bătut de patron pe motivul că ar fi avut un conflict cu un frate al său.

*

**Distrugere.**—Plutonierul Gh. Tudose din str. Simion Bărnuțiu, a acționat în justiție pe locuitorul V. Ursu din Comuna Vânători, pentru că i-a încalcat un teren pe care-l are în acea comună.

*

**Abuz de încredere.**— D-na Maria Ionescu din str. Păcurari a reclamat pe d-na Bejan din Fălticeni, care i-ar fi luat bani și material pentru confecționarea unor lenjuri, fără a se ține de obligație.

REP.

*Secretul femeiei frumoase ? Crema Khasya !*

*Depozit : Farmacia Pollak*
*Str. Ștefan cel Mare. Telefon 235*

# O NOUĂ PUDRĂ "IMPERMEABILĂ"

## CU 4 EFECTE

1. Impermeabilă, prin urmare cea mai bună pudră pentru stradă,
2. Nu face nici pastă nici pete, prin urmare cea mai bună pudră pentru casă.
3. O pudră ce ține toată ziua, fiind amestecată cu spumă de Cremă.
4. O pudră care înlătura luciul nasului și al obrazului și mentiue pielea fragedă și tânară, fiincă, conține Spumă de Cremă.

**„Impermeabilă"**, prin urmare cea mai bună pudră de obraz pentru stradă.

Pudrați-vă degetul cu această pudră și muiați-l într'un pahar cu apă, scoateți-l afară și degetul Dv. rămâne uscat. Pudra această ține chiar în timpul transpirației la dans, prin ploaie și la băi de mare. Nu conține particule cleioase care ar putea să între în porii pielei unde, umflându-se, ar produce porii dilatați, coșuri și alte defecte ale pielei. 5.000.000 de fete drăgălașe și b u n i c i frumoase întrebuințează această pudră în fiecare dimineață. Cereți **Pudra** Tokalon amestecată cu Spumă de Cremă, celebra Pudra de Paris, care înlătură porii dilatați. Se garantează succesul deplin, altfel se restituie banii. De vânzare la toate farmaciile, drogheriile și parfumeriile din țară.

# O adunare extra-ordinară a Blocului pensionarilor

## cu delegați din țară

Blocul Pensionarilor publici din Iași va ține o adunare generală extraordinară în ziua de Duminică 11 Octombrie a. c., ora 10 a. m. adunare, în care pe lângă chestiuni ce interesează organizația locală, se vor discuta și chestiuni de interes general al pensionarilor.

Au fost invitate toate organizațiile de pensionari din țară, pentru a se sfătui asupra mijloacelor de intervenții în realizarea doleanțelor lor.

Profitând de luna Moldovei, pensionarii pot beneficia de un sfert de bilet pe C. F. R. vizitând și expoziția frumoasă organizată de Municipiul Iașilor.

Adunarea generală va avea loc în sala de Sport și Muzică.

x **A fi frumoasă și atrăgătoare** este problema ce rezolvă **Crema Miraculoasă.** Această cremă distruge petele și coșurile de pe obraz, albește și catifelează pielea dându-i un parfum delicios. Depozit Farmacia Dr. Ratianu, Cuza Vodă No. 48.

# Podarii municipali

## acționează în judecată primăria,

### pentru neachitarea salariilor

Un grup de podari de la primărie s'a prezentat la Camera de Muncă, reclamând că de câteva luni nu li s'a achitat salarul. Ei au făcut toate intervențiile însă fără de folos.

Văzând că nu pot intra pe altă cale în posesiunea drepturilor lor, podarii au cerut Camerei de Muncă să acționeze primăria in judecată pentru neachitare de salar.

REP.

# Afacere încurcată

## cu un gir pe poliță

D. Ioan Șoarec subdirectorul creditului Urban, a introdus o reclamație la parchet împotriva d-nei Tony Gold din Str. Lăpușneanu 5.

In urmă cu câțiva ani, d. Șoarec a girat pentru fostul său coleg V. Neculau o cambie în sumă de 54 mii lei pe termen de trei luni.

Zilele acestea d. Șoarec s'a trezit cu un sechestru pe salar pentru cambia în cauză, complectată de d-na Gold.

D. Șoarec susține că girul a fost acordat numai pe trei luni, fiind făcut sub alt regim cambial, în baza căruia girantul nu putea fi urmărit după termenul stipulat.

D-na Gold a fost citată la parchet.

Rep.

## Informații

x Am relatat incendiul dela depozitul Distribuția Copou.

Cercetările au stabilit că focul a luat naștere din neglijența copilului I. Mavrodi care voind să aprindă o brichetă lângă depozitul de benzină, scânteile au aprins un butoi de benzină.

x Tot Iașul vizitează expoziția pictorului *Const. Agafiței*, din str. Lăpușneanu (vis-a-vis de palatul telefoanelor).

Sunt expuse vederi din Iași, flori, portrete și natură moartă.

x **Laboratorul de analize medicale, chimice și microscopice Dr. Ratianu** autorizat de Min. Săn. Publice, execută analize complecte de urină, spute, secrețiuni, etc. precum și orice analize ce interesează industria, comerțul și higiena sanitară. Iași, Cuza-Vodă 48.

## Automatizarea telefoanelor

# La 25 Decembrie vom avea la Iași telefon automat

## Clădirea telefoanelor e aproape gata. Incă 200 abonați

### De vorbă cu d. Gh. Vasiliu, dîrectorul regionalei Iași

Am solicitat d-lui Gh. Vasiliu, directorul regionalei telefoanelor Iași, cite-va lămuriri cu privire automatizarea telefoanelor în orașul nostru.

D-sa, foarte bine-voitor, ne-a dat informațiuni amănunțite. Relatările d-lui Vasiliu le expunem pentru cititorii noștri.

**Clădirea...**

în care se instalează centrala telefoanelor e pe terminate. E construită în cea mai perfectă notă modernă și satisface totodată utilul și frumosul.

Soc. de telefoane a încredințat această lucrare cunoscutului arhitect i e ș a n d. Klepper.

Păcat că e prea joasă clădirea. E posibil însă ca mai târziu să se construiască un etaj.

Interiorul clădirii se lucrează de zor. Probabil că până în 10-12 zile palatul telefoanelor va fi gata.

**Instalarea aparatajului**

De o săptămână se lucrează la instalarea cablurilor în tuburile subterane.

Sâmbătă au sosit piesele care vor sluji serviciului de automatizare. Un număr de 50 specialiști veniți din București au început de Luni să monteze aparatajul în interiorul palatului.

Peste câte-va zile o altă echipă de specialiști se va ocupa cu instalarea — la domiciliul abonaților — a noilor aparate automate.

Funcționarii soc. de telefoane vor vizita pe fiecare abonat în parte cu care vor face ședință practică, arătând modul de funcționare a telefonului automat.

După aprecierea noastră — spune d. director Vasiliu — pe data de 25 Decembrie va funcționa în Iași serviciul telefonului automat.

La această dată se va putea satisface și cererea a încă 200 abonați din raza Iașului, cărora li se va instala telefon.

**Sistemul „Baterie Centrală"**

Dl. Vasiliu ne mai informează că în câte-va orașe din Moldova ca : Bacău, Focșani, Botoșani, funcționează la telefoane sistemul „Baterie Centrală".

Centrala răspunde fără a fi sunată, ci numai prin ridicarea receptorului de către abonat. Convorbirea nu poate fi întreruptă, deoarece tot timpul sânt în contact la centrală două baterii.

Numai după stingerea bateriilor funcționara știe că dialogul s'a terminat.

Botoșănenii care au inaugurat de curând sistemul acesta, —sînt foarte mulțumiți de modul de funcționare a telefonului.

*

Nu ne îndoim că și abonații ieșeni vor ști să aprecieze „telefonul automat".

...Vor mai fi poate unii care vor regreta că nu vor mai putea înjgheba o mică convorbire telefonică cu „domnișoara dela poștă" !...

M. ADMAR

**PILULA de SLANIC**

## Mica Publicitate

### De închiriat

1) Intreg localul din tajul I ocupat de Camera de Muncă Iași Piața Unirei 2 pentru birouri în total sau în parte.

2) Intreg etajul II din Hotel Traian în total sau în parte.

3) Mai multe apartamente în Iași str. Alexandri 5 pentru locuință.

4) Mai multe apartamente mici în Iași str. Arcu 17 etaj III. Informațiuni strada Alexandri No. 3.

5) Un apartament în str. C. Vodă 20.

DE INCHIRIAT apartament 5 camere, baie, bucătărie, cameră servitori, dependințe. Str. Asachi 14.

DE INCHIRIAT în plin centru, una sală 120 m. p. cu subsol mare (construcție nouă) bună pentru depozit sau industrie. Instalația de apă, canal, cablu motric.

A se adresa proprietar
*N. D. Kaiserman*
Str. Ipsilanti No. 17

PREDAU lecțiuni de curs secundar. A se adresa la ziar sub R.

OCAZIE RARĂ. Armă de vânătoare de vânzare 12.000 lei, calibru 12, fără cocoașe, țevi lungi Kupp 3 inele. A se adresa T. Drăghici str. Ioan Creangă No. 105 Iași. O carabină de vânătoare de precizie, foarte ușoară 2500 lei, calibru 9.

**Al constipației inamic E pilula de Slănic.**

STUDENT prepară elevi sau eleve contra casă sau masă. A se adresa la ziar sub St.

DE INCHIRIAT două camere, bucătărie, tot la canal, str. Gusti 6—la d. avocat N. Georgescu.

DAU DE SUFLET copil, sănătos, băiat, creștin. A se adresa în str. Primăverei 38.

### Deînchiriat

casă modernă, elegantă, spațioasă. Aleea Ghica Vodă 108 ; a se adresa str. Lascar Catargi 20.

x *Dl. Prof. Dr, L. Ballif* consultă zilnic între orele 3-5. Boli nervoase și endocrine. Str. Sărărie 100.

Doctor
**Margareta Cordescu**
Specialistă în
**boli de femei, nașteri și operațiuni obstetricale**
reintorcându-se în localitate își reia consultațiile dela 1-3 și 6-8
*Iași Str. I. G. Duca 32*

DOCTOR
**ADRIAN ȘTEFĂNESCU**
MEDIC DE SPITAL
Boli interne și nervoase
*Consult. 4—6 p. m.*
*Str. I. G. Duca Nr. 16*
*(fostă Muzeler)*

DOCENT DOCTOR
**GH. PLACINȚIANU**
Chirurg primar
**Boli chirurgicale și de femei**
Cons. 3—5 p. m.
*Aleia Alexandri 5*
(Dr. Negel)

Epitropia G-rală a Casei Sft. Spiridon din Iași

PUBLICAȚIE

Se aduce la cunoștința celor interesați că în ziua de 16 Octombrie 1936 orele 11 a. m. se va ține în localul Epitropiei Generale a Spitalelor și Ospiciilor Sft. Spiridon din Iași, Str. I. C. Brătianu Nr. 144, licitație publică pentru furnizarea păcurei, combustibil necesar Spitalului Central și Institutului Grigore Ghica Vodă din Iași, cantitate până la 120 vagoane.

Licitația se va ține în conformitate cu art. 88—110 incl. din L. C. P. Regulamentul O. C. L. normele publicate în M. O. No. 127 din 4/VI/934 și a Oficiului de Raționalizare ale Ministerului Industriei și Comerțului și condițiunile prevăzute în Caetul de Sarcini.

Toate persoanele care vor lua parte la licitație, vor depune pe lângă ofertă și o garanție de 5% în numerar sau efecte garantate de Stat, pe valoare de numerar la cursul zilei.

Ofertele se vor face numai în conf. cu Caetul de Sarcini care stă la dispoziția amatorilor în fiecare zi, între orele 11—12 a. m. în biroul Serv. Technic al Casei din Iași.

Șeful Serv. Technic, Kieser
Secretar, D. V. Samson

**Michel Strogoff**
**Curierul Țarului**

**AZI la ROXY** triumful cinematografiei moderne **WALLACE BEERY**
**John Bohles și Barbara Stanwyk în**
**MESAGIUL către GARCIA**
Al 2-lea film
FAST — DANS — MUZICA **Alesul Femeilor**
**SILY SIMPHONIE și JURNALUL complectări**

# ULTIMA ORĂ

## După audiența de eri a primului-ministru

### Se va ține un nou consiliu de cabinet
### Posibilitatea unor complicațiuni

Dl. G. TATARESCU

București 7.— Audiența de ieri a primului ministru la Suveran, a durat o oră și jumătate.

D. Tătărescu a informat pe M. S. Regele despre hotărârile consiliului de miniștri de dimineață, supunând ratificarea lor.

După cât se afirmă primul ministru a atins și chestiunea evenimentelor economice survenite în ultimul timp în Europa.

Imediat după d. Tătărescu a fost primit în audiență d. Mitiță Constantinescu, guvernatorul Băncii Naționale.

**Complicații posibile**

Unele cercuri politice afirmă că încă n'au fost înlăturate toate posibilitățile unor complicațiuni politice.

După terminarea consiliului de miniștri de eri dimineață, un membru al guvernului a mărturisit într'un cerc de prieteni că până la sfârșitul săptămânii va avea loc zilele acestea, după care primul ministru se va prezenta din nou Suveranului, într'o audiență, care se spune că ar fi hotărîtoare pentru soarta guvernului.

**Prorogarea Parlamentului**

București 7. — In audiența de eri, d. Tătăreseu a supus Suveranului spre semnare decretul pentru prorogarea parlamentului pentru ziua de 15 Noembrie.

## Leul nu va fi devalorizat

**După consiliul de miniștri de eri, s'a dat un comunicat.**

**Asupra chestiunei monetare, comunicatul rezumă politica guvernului în următoarele cuvinte:**

**Menținerea echilibrului bugetar și a cursului monedei naționale — ajustată dela la necesitățile comerțului interior și exterior — se impune în viitor cu aceiași putere ca și în trecut.**

București 7 — Știrile privitoare la devalorizarea cu 41 la sută a liretei italiene și hotărârea guvernului cehoslovac de a devaloriza coroana cu 13-16 la sută, a provocat eri o vie mișcare în piața noastră de efecte și acțiuni.

Anumite valori au înregistrat eri urcări sensibile, dar cursurile au regresat până la închiderea bursei.

Deasemeni și în piața comercială a fost eri mare mișcare.

Comunicatul Consiliului de miniștri prin care guvernul anunță că menține echilibrul bugetar și cursul monetei naționale, a avut influență liniștitoare asupra pieții.

Acțiunile societăților Mica, Reșița, S. T. B. Letea și petroliferele, au fost mult cerute.

S'au înregistrat deasemeni și mari tranzacții comerciale.

Comercianții au cumpărat mărfuri, iar industriașii s'au aprovizionat intens cu materii prime.

Marii industriași și comercianții cu depozite au întrerupt vânzarea.

Primele consecințe ale devalorizării monetelor străine, a fost o tendință de scumpire a produselor industriale și a costului vieții la noi.

S'au urcat deasemenea și prețurile imobilelor, sistându-se orice operațiune.

Deacuma însă, situația se va normaliza.

## Senzaționale excrocherii

### în numele directorului închisoarei Galata, pe sălile palatului de justiție

Parchetul a fost înștiințat că pe sala palatului de justiție mișună o serie de indivizi cari se pretează la tot soiul de excrocherii.

Astfel unul și-a făcut specialitatea de a comite excrocherii în numele Directorului închisoarei Galata.

Individul în cauză anume Al. Zuza din Sculeni, lua contact cu rudele deținuților, spunându-le că are legături cu directorul închisoarei și că poate obține eliberarea celor arestați; bine înțeles în schimbul unei sumi de bani.

Ca să fie crezut, el se prezenta cu încă un individ pe care-l dădea drept directorul închisoarei,— individ a cărui identitate urmează a fi stabilită.

In felul acesta, au excrocat pe mai mulți cetățeni, între cari și pe locuitorul Th. Ochesan din Sculeni.

Parchetul a dispus urgente cercetări. Rep.

## Michel Strogoff Curierul Țarului

**ORA 12**

## In sesiunea Sf. Sinod

### se discută chestia stilismului

*București 7 — Azi dimineață a început la Sf. Patriarhie sesiunea Sf. Sinod, sub președinția Sanctității Sale Patriarhul Miron Cristea.*

*D. ministru V. Iamandi a citit decretul regal de deschidere. S'a luat apoi în discuție chestiunea stilistă.*

*Ședința continuă.*

## Amânarea aniversării

### fuziunei național-țărăniste

București 7—După cum am anunțat eri, conducerea partidului național-țărănesc a hotărît amânarea marei demonstrații care urma să aibă loc în ziua de Duminică 11 Octombrie la București, pentru aniversarea a 10 ani dela fuziunea național-țărănistă.

Amânarea, a fost hotărîtă, din pricină că toate sălile din Capitală sunt ocupate, iar la Arenele Romane va avea loc Duminică 11 Oct. sărbătorirea d-lui Stelian Popescu.

Demonstrația va avea loc deci Duminica viitoare 18 Octombrie la Arenele Romane și vor participa 12.000 de delegați din toată țara.

## Pregătirea premilitară

### Înștiințare

Se aduce la cunoștința tinerilor din Iași,—sau din alte localități, cari în prezent își au domiciliul în Iași,—născuți în anul 1918 și cari urmează a fi înrolați la pregătirea premilitară la data de 1 (una) Noembrie, 1936,—următoarele:

— Potrivit Legii pentru pregătirea premilitară,—toți acești tineri sunt obligați să treacă examenul medical la Circumscripțiile sanitare ale Municipiului Iași.

— In acest scop, am hotărât—în înțelegere cu Serviciul Sanitar al Municipiului Iași—ca tinerii în cauză, să se prezinte, începând de la data de 10 (zece) Octombrie, a. c. dimineața între orele 9—12 la Dispensariile Circumscripțiilor Sanitare respective, domiciliilor fiecărui tânăr, pentru examinare.

Această examinare se poate face în orice zi în afară de Duminici și Sărbători, până la data de 24 Octombrie, inclusiv, când se încheie operațiunile examinării medicale.

*Inspectoratul*
*P. P. Municipiu Iași*

## Marea adunare negustorească

### dela palatul Asigurărilor Sociale

Intrunirea negustorească de ieri seara din sala Casei asigurărilor sociale, a fost foarte populată.

A prezidat d. *Gh. Chiuca* care a ținut să precizeze că adversarii luptă ponegrind pentru a câștiga locul unui singur om,—spre deosebire de d-nii Zipa-Botez și grupul de fruntași cari luptă pentru interesele și drepturile a tot ce-i comerciant și industriaș.

D. *Fred Șaraga* subliniază intrarea în luptă a d-lui primar Racovițză, a cărui prezență între negustori este o fericire și o cinste. Relevă sprijinul permanent pe care negustorimea ieșană îl are dela demnitarii noștri, și se ocupă apoi de opera pozitivă a comisiei interimare, care trebue răsplătită prin încredere.

D. Sp. Critico arată că Sindicatul Alimentar luptă alături de d-nii Botez-Zipa cari permanent sunt în slujba micilor negustori.

D. av. L. Spigler se ocupă de adversari taxându-i cu epitete tari.

**Cuvântarea d-lui Osvald Racoviță**

D. *Osvald Racoviță* face o profesie de credință justificând prezența d-sale în lupta dela Camera de Comerț. Definește apoi pe adversar de nesincer, d. Gheorghiade intrând în luptă cu amenințări pentru negustorime.

Precizează că lupta ce se dă, este între două idei: țărănistă și liberală. Prima, preconizează statul țărănesc, adică desființarea clasei negustorești. Doctrina liberală se cunoaște. Iată, — datorie în plus, — a spus d. Racoviță, de a intra în luptă ca om politic, ca liberal, pentru a demasca pe cei nesinceri.

D-sa mai relevă realizările d-lor Botez-Zipa-Șaraga și străduințele personale de a ridica viața Iașului, aceasta în timp ce adversarii nu se pot rezăma pe nimic serios, decât pe vorbe. Cere reacție și dispreț pentru acei ce amenință evidențiind că intră în luptă pe baza principiilor de armonie și înțălegere socială ce trebue să fie între toți cetățenii țării, căci numai astfel Statul va putea propăși.

**Cuvântarea d-lui prof. Botez**

D. senator *I, Botez* elogiază personalitatea d-lui Racoviță care a adus un aport substanțial în prosperarea vieții negustorești ieșene.

Se ocupă de felul de a lupta al d-lui Gheorghiade, precizând că insultele curg ca valul.

Arată că luptă cu tot curajul și politica pe care o face este aceia care convinne negustorilor.

**Declarațiile d-lui deputat Zipa**

D. deputat *Iancu Zipa* primit cu ovații, a vorbit ultimul. D-sa spune că după 3 ani de activitate la Camera de Comerț, a venit timpul să facă bilanțul. In acest senz, d. Zipa enumeră realizările practice, opera comisiei interimare, realizări de cari au beneficiat toți negustorii, fără deosebire de partid, clasă sau rasă.

D. Zipa aduce apoi unele lămuriri ale felului de luptă al d-lui Gheorghiadi, arătând că însămânțează vrajbă între evrei și creștini; calomniind mereu.

In încheere d. Zipa a spus că n'a venit la Camera de Comerț să-și construiască o zestre politică, ci zestrea sa politică a adus-o și pus-o în slujba negustorimii.

Incepută la ora 9 — după miezul nopții adunarea negustorească a luat sfârșit...

REX

## Manevrele militare

București 7—In vederea manevrelor din Banat, au plecat spre Lugoș numeroase unități militare.

Spre sfârșitul săptămânei vor pleca în Banat M. S. Regele și d. Gh. Tătărescu.

## In vederea călătoriei M. S. Regelui

București 7.— D. Jean Șeba, ministrul Cehoslovaciei la București, a plecat la Praga.

Se afirmă că d-sa a plecat pentru a face pregătiri în vederea vizitei M. S. Regelui Carol în Cehoslovacia.

## Bombardarea aeriană a Madridului

Paris 7.—Radio Tenerifa a anunțat că 30 avioane rebele au bombardat intens Madridul.

Capitala a început să fie evacuată. Până acum au fost îmbarcați 40.000 de copii, femei și numeroși invalizi.

## Noi tulburări fasciste la Londra

Londra 7.—Astă-noapte s'au înregistrat noui tulburări fasciste, cu prilejul unei intruniri comuniste.

Au fost arestați 7 fasciști.

## Stilism și în jud. Roman

Roman 7.—Jandarmii au arestat un călugăr stilist care făcea propagandă printre sătenii din jud. Roman.

El a fost trimis la București.

## Accident al parașutistului Fernic

București 7. — Cunoscutul parașutist Fernic a suferit un grav accident cu prilejul unui meeting aviatic la Ismail.

Coborând cu parașuta Fernic s'a lovit de un gard, fracturându-și piciorul drept.

El a fost adus cu avionul în București, și internat în spital.

**Știri polițienești**

## DIN DRAMELE ȘOMAJULUI

Gardianul public din Bulevardul Ferdinand făcându-și revizia postului, a găsit în nesimțire într'o curte pe Neculae Cadelinschi din Bilca (Rădăuți).

Adus la comisia I, Cadelinschi a povestit o tragedie impresionantă.

Om cu suficientă stare pe vremuri, a decăzut în ultimul timp, sărăcind.

A venit în Iași să caute de lucru, dar n'a găsit nicăeri.

De două zile n'a mâncat nimic.

**Agresiune.**—Dl. C. Ionescu din str. Vasile Conta 1, a reclamat că Vasile Rotaru din Str. de Nord 4 l-ar fi lovit într'o cafenea din str. Elena Doamnă.

Rotaru e cercetat la poliție.

**Furt.**— Dl. P. Ursache din str. Morilor 52, s'a plâns că femeea Paulina Ghetlin din str. Col. Langa 17 s'ar fi introdus în casa d-sale, săvârșind un furt de bani.

**Arestarea unui pungaș.**— Poliția judiciară a arestat pe C. Pricob, cunoscut pungaș de buzunare, urmărit pentru furt.

Rep.

## Alte arestări de stilești la Bălți

Bălți 7.— In urma deselor tulburări stiliste, autoritățile au arestat pe toți călugării, vagabonzii și instigatorii propagandiști ai vechiului stil.

S'au operat numeroase arestări în comunele Socii-Vechi, Albineț, Ilenuța și Recea.

*Ați încărunțit? „Pigmentol" vă redă culoarea naturală a părului.*

*Depozit: Farmacia Pollak*
*Str. Ștefan cel Mare. Telefon 235*

## Pregătirea funeraliilor lui Gömbös

Budapesta 7. — Fostul prim ministru Gömbös care a încetat eri din viață, a fost depus la castelul regal din München, de unde Joi, va fi transportat la Budapesta, prin Viena.

Corpul defunctului va fi depus în incinta Camerii, iar Sâmbătă vor avea loc funeraliu naționale.

## Groaznica explozie la Varșovia

Varșovia 7 — O puternică explozie de gaz aerian s'a produs eri în parterul unei case din piața Apolski.

Explozia s'a produs în urma plesnirei unei țevi de gaz. Locatarii în număr de 14, membrii familiilor unui profesor și unui muncitor, au fost cu toți uciși.

## Sinuciderea unui ofițer

Oradia 7.—O impresionantă sinucidere s'a întâmplat eri în localitate.

Locotenentul Theodor Anca din regimentul 85 Infanterie Oradia, și-a descărcat un glonte de revolver în tâmplă, din cauză că i s'a luat comanda companiei.

In stare gravă, sinucigașul a fost transportat la spital.

## Criminal la 15 ani!

București 7— O groaznică crimă s'a comis astănoapte în Capitală în suburbia Șerban-Vodă.

Tânărul Ilie Georgescu în vârstă numai de 15 ani, vrând să se răzbune pe prietenul său Ioan Gociu, electrician, în vârstă de 20 ani, i-a împlânta un stilet în inimă.

Micul asasin a fost arestat.

## CERUL în flăcări

## Informații

x Primăria a tranșat neînțelegerea cu d. Diamant asupra exproprierei terenului din str. V. Conta.

Primăria a convenit cu d. Diamant să-i exproprieze circa 120 metri patrați, teren spre Piața Sft. Spiridon, plătind pentru acest teren 600 lei m. p. iar spre str. V. Conta, pentru alinierea străzei, circa 30 m. p. a 1200 lei metrul.

x Față de comuuicările d-lui Zipa din „Lumea" de azi dimineață, d. Gheorghiadi ne comunică textual:

**„N'am autorizat pe nimeni să propue d-lui Zipa, sau altcuiva, listă unică la Camera de Comerț.**

**„Fac această afirmațiune pe cuvânt de onoare.**

**„Cine susține altfel, spune neadevăruri".**

x Curtea de apel judecă azi sub stare de arest, pe plutonierul jandarm Nedelcu dela Vânători-Neamț.

El a ucis pe bătrânul sătean V. Nemțeanu din Nemțișor,— pentru că a furat un copac din pădurea mânăstirei Neamțului.

x *Ministerul comunicațiilor a aprobat prelungirea reducerii pe C. F. R. pentru „Luna Moldovei", până la 1 Noembrie.*

x Deoarece s'a publicat în unele ziare că pictorul Octav Băncilă ar fi împușcat la o vânătoare pe d. Paul Ștefănescu funcționar,—precizăm că nu e vorba de d. Octav Băncilă, ci de fiul d-sale, d. Gr. Băncilă care a rănit foarte ușor pe d. Ștefănescu.

De altfel d. Ștefănescu s'a și prezentat la serviciu.

x Primim:

Comitetul organizației Păcurari a Partidului Național-Țărănesc, exclude dintre membrii acestei organizații, pe D-l Dumitru Gafencu—pentru indisciplină de partid.

x *Senatul universitar* în ședința de aseară, după ce s'a făcut elogiul regretatului prof. Ion Borcea, a ratificat numirea d-lui dr. E. Aburel ca profesor titular la clinica Obstetricală; a menținut pedepsele date anul trecut studenților pentru greva din luna Mai; și a fixat data începerei oficiale a cursurilor la 2 Noembrie.

Prelegerea de deschidere o va ține un profesor dela facultatea de Drept.

*x Aseară, Comisiunea Intermară a Camerei de Comerț a hotărât cu unanimitate și în mod denfinitiv, respingerea listei unice pentru alegerile la Camede Comerț.*

*Rămâne dar că astăzi să se depue lista Zipa-Racovitza-Botez și Fred Șaraga.*

**V'ați stricat stomacul? Luați pilule de Slănic**

DOCTOR
**SOLO SCHREIFEL**
*Specialist în*
*Boli de piele*
*Venerice, syfilis*
*Diagnostic precoce al syfilisului prin examenul ultramicroscopic*
Diathermie
Raze Ultra Violete
consultații și tratamente
*7—10 dim. și 2—9 seara*
**Str. Anastasie Panu 70**
(vis-a-vis de Palatul Administrativ)

**Ultima senzație**

a studiourilor americane este apariția celebrului violonis Rubinoff pe ecran. Acesta deține un rol principal alături de Paul Whiteman—regele jazzului—și de simpaticul Dick Powell în filmul original intitulat „Alesul Femeilor" ce rulează

*la ROXY*

Tratamente cu
**UNDE ULTRA-SCURTE**
în abcese, furuncoli, flegmoane, limfangite, adenite. Reumatism articular și muscular. Artrite blenoragice și tuberculoase. Ischias, nevralgii, nevrite, lumbago, migrene, metrite, salpingo-ovarite, blenoragie cronică, stricturi uretrale, prostatită, orchită, colecystită, angina pectorală, amigdalită, actinomycosă, claudicatio intermittens, tuberculosă osoasă, osteomyelită. Pyretoterapie la paralizie generală progresivă și la tabes.
**Dr. S. Hernis**
*BOLI DE PIELE, COSMETICA MEDICALĂ — Venerice și sifilis*
*Cons. 2—8*
*Str. I. C. Brătianu No. 43*

Ingrijiți-vă ochii purtând ochelari dela

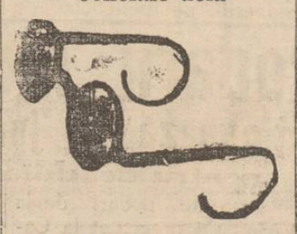

**Optica „ARGUS"**
STR. LĂPUȘNEANU 43
vis-a-vis de Hotel Palace)
**Mărfuri superioare**
**Prețuri convenabile**

**Cinema ROXY**
Str. Lăpușneanu
**a redus** simțitor prețurile de intrare reprezentând cele mai mari filme noi nevăzute în Iași
**Parter 18, Balcon 12, la matineuri intrarea generală lei 10 plus timbrul**

In acest an școlar, dv. vă puteți aproviziona numai de la
**Librăria Națională**

ANUL XXXII No. 8853

ABONAMENTE

Lei 350 . . . . pe un an
„ 180 . . . . „ 6 luni
„ 90 . . . . „ 3 luni
„ 1000 . Instituții publice

ATELIERILE TIPOGRAFICE
IAȘI STR. LĂPUȘNEANU 37

Telefoane { Redacția 391 / Administrația 394 / Serviciul de noapte 367

1 LEU

# OPINIA

Ziar popular cotidian

VINERI 9 OCTOMBRIE 1936

Premii Gratuite SERIA 67-a

BON No. 59

LA NEVRALGII ALTE

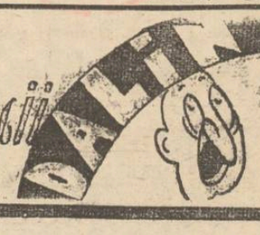

## Haosul învățământului

# Orarul de ziua întreagă

*Am mai spus-o și altădată; învățământul românesc trece, dela un timp încoace, prin tot felul de transformări care îi crează o stare de incertitudine și nestabilitate.*

*S'au încercat și se mai încearcă fel de fel de reforme, menite de multe ori să adapteze școala noastră la cerințele vremii; dar din cauza lipsei de continuitate sau de înțelegere, reformele introduse nu prezintă destulă garanție sau seriozitate.*

*Dar, în cazul când se aplică măsuri cu pretenție de „reformă" care au darul„ „să nu se schimbe nimic" cum ar spune Caragеale ?!*

*Iată una din aceste măsuri: introducerea orarului de toată ziua la școlile secundare.*

*La ce s'au gândit acei câțiva domni înfundați în fotolii de piele ale Ministerului de Instrucție ?*

*Căci măsura luată dă dovadă de cea mai concludentă necunoaștere a realității sociale.*

*Ce considerații pedagogice au pledat în favoarea acestei măsuri? Să apropiem copilul de școală (vorbă să fie!).*

*Vai de picioarele elevilor unde nu-i capul conducătorilor!*

*In loc să învețe până la amiază,—după actuaia reformă elevul e obligat să vie și după masă 2—3 ore, încât esă dela școală la ora 5.*

*Daeă nu e bogat, e nevoit să se ducă pe jos până la Nicolina sau Tatarași (ca să dau un exemplu), unde ajunge la ora 6 acasă. Când își face lecțiile pentru a doua zi: dela 7 la 10 seara ?*

*Uneori, acei ce stau departe sunt nevoiți să mănânce de amează la școală pâne cu magiun, pentrueă nu poate face 4 drumuri pe zi.*

*Așa cred domnii din fotolii că se cresc noile elemente, ținându-le la școală toată ziua, fără putința de a se hrăni cum trebuie la amiază ?*

*Nu prin asemenea procedeie vor învața copiii mai multă carte și nu cu astfel de măsuri se învăța în mod serios acum un deceniu.*

*Erau programe bine stabilite politica nu pătrunsese în școală, iar criteriile științifice nu se înlăturau cu biletele dela politeeani, sau de hatârul mai știu eu cărei Excelențe.*

**Valentin Gr. Chelaru**

## Punct de vedere

# Accelerarea judecăților

## în jurul unei circulări ministeriale

Domnul Mircea Djuvara, ministrul de Justiție al ultimei faze de guvernare liberală, este un eminent avocat pledant și în consecință un perfect cunoscător al felului cum se împarte dreptatea.

In țara noastră în care imparțialitatea, obiectivismul și cinstea magistraturei sunt exemplare și în care corpul magistraților formează adevărata elită a functionarilor de Stat. singura meteahnă a zeiței Themis este incetineala.

Sunt procese care durează decenii și în care anevoie regăsești firul conducător, atât de încâlcite și numeroase fiind câteodată căile procedurale.

Noul ministru de Justiție a crezut că poate palia acest rău și a trimis instanțelor judecătorești o circulară a cărei unică țintă este obținerea unei accelerări a judecăților.

Bine intenționată, această circulară nu-și va produce de cât în prea mică măsură efectul dorit, atâta timp cât *nu se va legifera* accelerarea proceselor.

Prin legile din 1915 și 1929 s'a făcut un pas înainte în ceia ce privește procedura civilă.

Trebuie să se procedeze mai energic încă, modificându-se acele dispoziții din legea de accelerare care nu corespund menirei acestei legi.

In ceia ce privește procedura penală, ceia ce conduce pe judecători este propria lor conștiință și orice circulară este inutilă.

Și aici însă, legiuitorul poate și o socotim noi—*trebuie* să intervină.

Instanțele judecătorești superioare: tribunalele și Curțile. sunt prea aglomerate cu procese de minimă importanță (contravențiile la diversele legi speciale: Sanitară, repaosului duminical etc.) cari sunt o piedică în soluționarea rapidă a proceselor mai importante.

Ar trebui descongestionate secțiile penale și ar trebui... să se trimită circulări și organelor administrative, cari aplică o accelerațiune excesivă în dresarea contravențiunilor, pentru temperarea zelului !...

*De minimis non curat praetor.*

**m. gh. l.**

## Schimbările din Rusia

Cearta dintre conducătorii Rusiei, e în toi. Clica lui Stalin îndepărtează metodic și chiar arestează pe adversari.

O schimbare importantă a fost făcută la poliția sovietică. Șeful G. P. U. Iagoda-Iehuda, a fost înlocuit cu IEȘOF (în clișeu) un protejat al lui Kaganovici (socrul lui Stalin).

Frământările din Rusia iau proporții și nu sânt excluse surprizele.

## PENTRU PACE

E vorbă ca la sfârșitul lunii să aibe loc la Iași un meeting pentru pace, la care să fie invitat și d. dr. Lupu.

# Precizări asupra tratamentului cancerului

## într'o convorbire cu d. prof. dr. Tănăsescu

Intr'un cerc de medici, d. profesor dr. I. Tănăsescu, a dat câteva amănunte interesante cu privire la precizările ce s'au făcut despre *Cancer*, la marele congres din Bruxelles.

Din punct de vedere tehnic s'au ajuns la rezultate foarte bune. Cancerul ce poate fi operat, — are toate șansele de reușită. Tratamentul cu *radium* a făcut progrese remarcabile la anume specii din această boală. Se exprimentează în Belgia, — țara radiumului — și s'a dovedit un tratament mai eficace și mai lesne de suportat de către bolnavi.

Păcat că la noi — spune d. profesor dr. Tănăsescu, — nu se face o subscripție populară pentru o aprovizionare cu radium.

In ceia ce privește însă cancerul inoperabil, ne găsim în stadiul de acum 40 de ani. Nu se cunoaște cauza, boala face ravagii și știința e încă în imposibilitate de a indica leacul.

DAN

## Anchete locale

# Duminica în Țicău

## Radio, gramofon și harmonica.—Intrecere. — Perechi-perechi de amorezați.

Fiecare țicăuan care se respectă trebue să aibă vre'un aparat muzical, fie el gramafon sau radio. In cel mai rău caz, dacă-i prea sărac, are o harmonică.

Și Duminica, țicăuanul își scoate radio-ul sau patefonul afară și-i dă drumul, pentruca să nu-l oprească decât la 12 noaptea.

De aceia Duminică Țicăul clocotește nu altceva.

La cârciume tarafuri de balauri urlă din alămuri de te nebunesc; la cei mai avuți radioul sbiară răgușit ultimele arii naționale.

Proprietarii nu stau acasă să-și asculte aparatele. Le pun la maximum și apoi se duc cine știe unde prin mahala să vadă dacă s'aude.

Și poți asista la comentarii de felul celor de mai jos:

— I'auzi măi aparatu lui Ionescu. E strașnic bre, s'aude tocmai' din Albinet.

— Să-l vezi pe-al meu măi Culai. Cât e de groaznic al lui Ionescu, al meu îl acopere „complectamente" de parcă nici n'ar fi. Il omoară, mă'nțelegi. Știi al meu e cu de aia „hetrodină" și-i de șaispici mii. E marca „Telefonca"...

Și cetățeanul ambițional fuge repede acasă, scoate aparatul pe ceardac și-i dă drumul de se cutremură pereții și hăue valea pân'n Rufeni.

Ionescu nu se lasă, și-i dă drumul la al lui mai grozav, să arate că el e de-asupra.

Cismarul din vale dacă vede așa, scoate și el afară un gramafon cu trompetă de metal și pune un marș de fanfară, să-l acopere pe lemnarul din colț care se vaetă de astă noapte din harmonică,

Și dacă în acel moment începe și tarafu de la scrâncioabul lui Olănescu, să vezi simfonie.

Simfonia Țicăului în sărbătoare e atât de formidabilă încât ți se pare că din acest cazan al Calcainei se ridică spre slava cerului valuri-valuri de scrâșnete și chiote, iar ție cetățean dornic de liniște îți vine să urli spre soare, ca lupul ajuns la aman.

### „Perechi-perechi de-amorezați"

Primul care începe să bată strada e tineretul.

Ii vezi cum trec perechi, perechi spre Copou, Lăpușneanu, sau, în sens contrar, spre coclaurile de pe dealurile Aroneanului.

Don-juanii poartă pantofi galbeni, haine albastru siniliu, și cravată roșie. Sunt în deobște cărutași, lucrători de fabrică sau mici funcționari.

Duduele, gătite după ultimul jurnal, pot fi de profesie casnică, lucrătoare sau croitorese.

Toți merg delicat ca să nu li se șifoneze hainele și vorbesc dintr'un vocabular foarte ales, bogat în radicali și „expresii elegante".

Mergeam în urma unei perechi, din a cărei conversație am prins câteva frânturi,

*Ea*: Noi tocmai vrem să ne instalăm o sobă de „antrecoate" (citește teracotă) că e mai șic și mai „calorioasă".

*El (mai poet decât dumneaei)* Să mergem la Copou că e o „cariculă" „ceva popular" pă onoarea mea. Să ne mai bată „curentele de aer"...

*Ea*: E mai „șarmand" în centru. Ne oprim la o cofetărie să luăm un „catastif"... (a se citi cataif).

*El.* Nu e bune acum. E intrate în putrefacții.., mai bine ceva gazos că e lichid.,.

Și uite-așa perechi, perechi de-amorezați urcă din Țicău, să uite pentru câteva ceasuri tămbălăul de acasă.

Apoi scoboară gospodarii spre cârciumile din vale.

Femeile vin în urma lor indemnându-i molcom:

— Bre Ioane hai acasă: Lasă c'om cinsti al'dată.

Și totuși se duc și ele după gospodari, ca să nu bea cumva singuri.

Cheful ține până noaptea târziu, cu băuturi și sticle sparte de cap.

Când amurgul s'a lăsat complect pe dealuri, din dreptul Eternității iese lona, ca să aibă ce îngina bețivii căzuți în mijloc de drumuri, în timp ce femeile reapuind focul sobelor pentru încălzit mâncarea.

**I. Heacșu**

Urmează: *Prostituție cazonă. Casa spânzuraților.*

# Din toată lumea

## Iulius Gömbös

*In Sanatorul Wittelsbach din apropiere de München (Germania), a încetat din viață generalul Goemboes, primul ministru al Ungariei.*

*Iulius Goemboes s'a născut la 26 Decembrie 1866 în localitatea Murga, dintr'o familie de mici nobili. După ce a terminat liceul la Oedenburg, Goemboes a urmat studii la Academiile militare din Budapesta și Viena. Grație deosebitelor sale aptitudini, el a fost încă de foarte tânăr numit în Statut-Major al armatei. In timpul marelui război, defunctul a dat dovadă de vitejie și a fost decorat cu cele mai înalte distincții militare.*

*In anul 1918, Iulius Goemboes fu numit atașat militar la Zagreb, iar în 1919, președinte al „Asociației naționale pentru apărarea ungară".*

*In timpul dictaturii comuniste a faimosului Bela-Khun, el a organizat contra-revoluția. Tot lui i se datorește insuccesul încercării făcute de Carol IV spre a-și reocupa tronul.*

*In anul 1928, Goemboes a fost numit ministru al apărării naționale, iar în 1932, prim-ministru cu gradul de general de brigadă.*

*Prin moartea lui, Ungaria pierde pe unul din cei mai capabili conducători.*

### O meserie rentabilă !

Cei mai fericiți oameni depe suprafața pământului, sunt, desigur, boxerii !

Bine'nțeles, vorbim de pugiliștii celebri, ca de-alde Max Schmelling, Joe Louis, Jimmy Braddock, Scharckey, Primo Carnera și alții. E cazul să spunem că aceștia. chiar învinși pe ring—sunt totuși învingători în viață. Vreți un exemplu ? Iată-l :

Negrul Joe Louis, care, se știe ce rușine a pățit pe ringul New-York-ez din „Madison Square"—s'a ales—depe urma pumnilor încasați dela Schmeling,—cu vr'o 17 milioane de lei !..

Acum, managerii lui Joe Louis au aranjat un nou match. Deastădată în Europa. Negrul va boxa la Londra în ziua de 17 Mai 1937, cu campionul Angliei.

Cât credeți că primește boxerul negru pentru această dispută ? Un fleac de sumă : 15 milioane lei !..

### O nuntă sportivă

„Și dacă am vorbit de „box", dece să nu pomenim și de „foot-ball", un alt sport modern practicat de tineretul american de ambele sexe !..

Fetele americane dornice de măritiș, nici în ruptul capului n'ar accepta un tânăr ce ignorează noțiunile elementare ale acestui sport.

La Washington a avut loc zilele trecute, căsătoria celebrului jucător de foot-ball Fredy Hanson, cu d-ra Janett Glasgow—deasemeni o pasionată a balonului rotund. O pereche admirabilă din punct de vedere sportiv !

După ceremonia din fața altarului, perechea proaspăt căsătorită, împreună cu toți nuntașii,— s'a îndreptat spre terenul de foot-ball. Mirele și mireasa făceau parte din echipe adverse.

Matchul de foot-ball care a avut loc, s'a terminat cu rezultatul: 0-0! Și asta a fost toată nunta !

### Pensiuni iberice !

De orice s'ar putea lipsi Spaniolii, numai de circuri și lupte cu tauri,—nu !...

Astfel, se povestește că în timp ce rebelii bombardau orașul Toledo, mare parte din locuitori asistau la o grandioasă reprezentație de circ.

Celebrul toreador Miguel Fernandez se lua la harță cu doi tauri deodată; iar faimoasa dansatoare Los Manuelas executa o „cariocă" îndrăcită !

Publicul urmărea cu pasiune cele ce se petreceau în mijlocul arenei; Striga „bravo" și mânca cofeturi...

La drept vorbind, era mai plăcut ca afară !...

### Din cauza unei sărutări !...

Decând cu sărutarea buclucașă dela Olimpiadă. d. Hitler e de nerecunoseut. Fuehrerul Germaniei a devenit bănuitor și extrem de nervos. Dar poate nu toți știu cum s'au petrecut lucrurile ; deaceia recapitulăm :

Printre participantele la Olimpiada din Berlin, se afla și o americană nostimă, Miss Carla Georg de Wries, din California. Decum l-a zărit pe „frumosul Adolf", ea a fost apucată de emoții... N'a putut rezista tentației. S'a repezit la Fuehrer și l-a sărutat cu patimă. Și asta, în văzul unei imense mulțimi.

A doua zi, garda personală a Cancelarului a fost pedepsită. Căpitanul Wolfgang Fuerstner, directorul Stadionului olimpic și-a pus capăt vieții.

# O nuntă în lumea mare

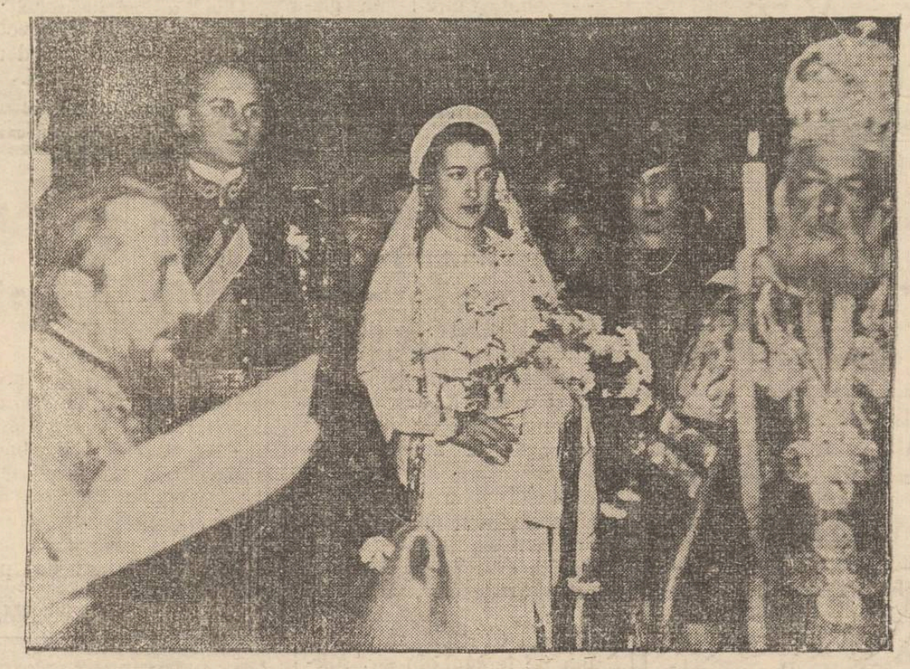

La Sinaia, a avut loc Duminecă nunta d-rei Dina Cesianu (fiica ministrului nostru la Paris), cu d. Sublocot. Radu N. Tabacovici (fiul d-lui președinte al Consiliului de administrație C. F. R.). Nun a fost M. S. Regele, reprezintat prin d. general Baliff mareșalul Palatului. In clișeu, tânăra pereche în fața altarului.

## Vizitând Iașul în cadrul Lunei Moldovei

# Mănăstirea Golia

## și expoziția de documente dela Arhivele Statului

Ne-am îndreptat spre vechea mânăstire a Goliei ; înaintea noastră se profilează spre albastrul cerului, turnul vechi al Goliei ; pași răsunară sub bolta turnului străjuită de groase porți de stejar pe cari de mult nu le-a închis cineva. Sgomotul orașului se pierde incet, incet, în urma noastră și pătrunzând în vasta curte a fostei Mănăstiri, nimănui nu-i mai vine să creadă că suntem în plin centrul orașului. Ne rotirăm ochii înprejur. In mijlocul curții se ridică masivă biserica M-rei ; ani mulți au trecut peste ea odată cu nepăsarea atâtor generații, cari n'au contribuit cu nimic la consolidarea ei.

In ciuda timpurilor, se înalță mândră ca un bătrân împodobit cu o bătrânețâ frumoasă.

Am fost întâmpinați de către dl. *Alexandru Băleanu.* directorul arhivelor Statului, care în calitate de membru corespondent al Comisiunii monumentelor istorice, are grijă și de această biserică.

Din cele explicate de D-sa, reținem că această M-re a fost întemeiată pe acest loc mulți ani în urmă de către Ioan Golie și soția sa Ana pela anii 1563—64. Locul unde este astăzi această biserică era situat pe vremuri în marginea târgului Eși. Vasile Lupu Vodă începu pe acelaș loc zidirea unei biserici din piatră și care fu terminată de către fiul său Ștefăniță la anul 1660. In 1711 Petru cel Mare împăratul Rușilor vizitând Iașul a admirat această biserică.

Cronicarul Ion Niculcea spune despre acest eveniment : „au umblat împaratul prin toate mânăstirile de le-au văzut și din toate i-au mai plăcut M-rea Golia zicând că are trei feluri de meșteșuguri : leșesc, grecesc, și moschicesc",

Tot în această curte este instalată și casa de ape cu bazinul unde vine apă dela Ciric. Instalația este din anul 1803 și s'a făcut din porunca lui Moruzi Vodă și funcționează în bune condițiuni și astăzi.

In M-rea Golia era și spitalul de nebuni, sau cum se numea pe atunci *„bolnița de exeltați la minte"*, care prin anul 1909 s'a mutat la Socola. Localul a fost reparat de către Ministerul Instrucțiunii și în el au fost instalate Arhivele Statului.

Mergem să vizităm expoziția de documente aranjată de către dl. director al Arhivelor Statului Al. Băleanu și de dl. Gh. Ungureanu, subdirector, în localul Arhivelor Statului cu ocazia lunei Iașului,

*„Arhivele Statului"*, estv instituția cea mai veche din Moldova, înființată la anul 1832, 1 Ianuarie. Ea a funcționat neîntrerupt până azi având ca prim conductor pe *Gheorghe Asachi.*

Menționăm printre conducători și pe *Vasile Alexandri* poetul cât și pe tatăl său vornicul Vasile Alexandri. Această instituție a fost creiată cu scopul înalt de a se conserva toate documentele vechi, stampe, peceți etc., apoi prin funcționari specialiști să fie aranjate și clasate de așa manieră ca să poată fi ușor utilizate de către diferiți cercetători.

Astăzi depozitele acestei instituțiuni numără peste un

(Continuarea în pagina 2-a)

COMBATE GRIPA **TESTA** ANTINEVRALGIC NEÎNTRECUT **TESTA** SCADE ARSIȚA

LOTERIA A 11-A va lua sfârșit cu marea tragere dela 15 OCTOMBRIE
211.319.164 LEI vor fi împărțiți în 44.623 DE CÂȘTIGURI
VOR FI 20 DE CÂȘTIGURI ÎNTRE 1.000.000 ȘI 6.000.000 LEI

**Cu 250 lei**
participați la tragerea din 15 Octomb. 1936 adresându-vă marei Colecturi
**CAMPUS, BASSA**
**Sucursala Iași, Lăpușneanu 16**
Sucursale speciale: Parf. „VULPEA" str. Cuza Vodă 1
„Socola" str. Socola 33.
**Remitem provincie la cerere.**

**Ocazie rară** pentru că lichidează
Doritorii care vor să se servească cu vin de
**CUTNAR VECHI cu 40% reducere**
să poftească la renumitul local **Manaș Cantler**
STR. LOZONSCHI vis-a-vis de Sem. Veniamin Cost.
SE GĂSESC ȘI BUTOAIE DE VÂNZARE

— La cumpărarea covoarelor orientale —
de orice mărime, adresați-vă direct primei surse
**TEBRIZ**
EXPOZIȚIE PERMANENTĂ
Strada Lascar Catargi No. 43
Cumpărând la prima sursă realizați 50% la sută reducere față de ambulanți. Rugăm a ne vizita spre convingere.

**ilgo** I. GOLDȘTEIN
Str. Lăpușneanu 32
Permanent asortat în stofe din cele mai nou țesături și culori p. pardesie, demiuri, paltoane, costume. Raion special cu pardesie, trench-coaturi, fulgarine
**Toate cu prețurile cele mai convenabile.**
Atelier special de croitorie

Doctor
**Margareta Cordescu**
Specialistă în
***Boli de femei, nașteri și operațiuni obstetricale***
reîntorcându-se în localitate își reia consultațiile dela 1-3 și 6-8
*Iași Str. I. G. Duca 32*

**Dr. GANCEVICI**
consultă
***BOLI DE PIEPT***
str. Lăpușneanu No. 19
*Luni, Mercuri și Vineri*
ntre orele 1—[illegible]

**Michel Strogoff**
**Curierul Țarului**

**Dr. S. Streiff**
MEDIC DE SPITAL
Fost asistent al Clinicelor universitare din Viena și Berlin
**Specialist în Boli și Operații Genito-urinare**
(Rinichi, Beșici, Prostată, Genitale)
Cistoscopie, Uretroscopie
*Cons. 5—7 p. m.*
*Iași, Str. A. Panu 7*
*(lângă Școala Sterii)*

**CINEMA SIDOLI**
Astăzi și în zilele următoare
De la ora 3 fără întrerupere până la 12 jum. 2 mari filme
2 mari premiere cu prețurile cele mai reduse
**Spioana din Petrograd**
Puternică realizare după romanul lui Thea de Harbou
Au creații magistrale în acest filme: RENATTE MULLER, GEORG ALEXANDER, etc
Al 2-lea film
**Visătorul**
— cu —
**Emil Jannings**
Complectare :
JURNAL SONOR CENTURY

DOCTOR
**A. Socolovschi**
f. asistent la Spit. Colentina
Specialist în boli și operațiuni
**de nas, gât și urechi**
Inhalație cu ozon (electr.)
electroterapie, raze înaltă frecvență
Cons. 8½--9½; 12--2; 4--7
*Iași Str. Cuza Vodă Nr. 42*

**CINEMA PHOENIX**
Astăzi până Duminică
**Danielle Darieux**
**Albert Prejean**
în ultimul și noul lor succes
**NICOLE**
Veselie — Muzică — Antren
Al doilea film
**CERUL în flăcări**
cu WALLACE BEERY, LEWIS STONE, ROBERT JOUNG
Complectare :
SILLY SIMPHONIE

**VINALTONIC**
SĂNĂTATE PUTERE VIGOARE
Farm. Piața Mare Iași
Dr. C. Beceanu

DOCENT DOCTOR
**GH. PLACINȚIANU**
Chirurg primar
**Boli chirurgicale și de femei**
Cons. 3—5 p. m.
*Aleia Alexandri 5*

**V'ați stricat stomacul? Luați pilule de Slănic**

Doamna
**Dr. C. Parhon Stefănescu**
**Medic Primar al Spit. Socola**
**Boale nervoase și ale glandelor cu secrețiuni interne**
*Consult. 2—4 p. m.*
*Strada I.G. Duca No. 16*
*(fostă Muzelor)*

DOCTORUL
**R. DAMSKER**
Medic de Spital
Str. Ghica Vodă No. 32
MEDICINA INTERNĂ
SIFILIS ȘI GENITO-URINARE
Între 8—11 și 3—7

**Purgativul cel mai bun? Pilulele de Slănic!**

DOCTOR
**ADRIAN ȘTEFĂNESCU**
MEDIC DE SPITAL
**Boli interne și nervoase**
*Consult. 4—6 p. m.*
*Str. I. G. Duca Nr. 16*
*(fostă Muzelor)*

***AZI la ROXY*** triumful cinematografiei moderne **WALLACE BEERY**
**John Bohles și Barbara Stanwyk în**
**MESAGIUL către GARCIA**
Al 2-lea film
FAST — DANS — MUZICA **Alesul Femeilor**
SILY SIMPHONIE și JURNALUL complectări

# Cîteva trăsături ale ciobanului de la Maglavit

## Tristețea lui Petrache Lupu. — Audiența la M. S. Regele. — Boala d-lui Titulescu

In convorbirea avută cu părintele Petru Chirica, am aflat și unele particularități ule lui Petrache Lupu.

**Omul care nu râde!**

Cu mulți ani în urmă, a rulat la Iași un film : *omul care râde.* Conrad Veid, celebrul octar german, interpreta rolul unui personagiI, care având o anumită conformație a gurii, părea că râde mereu. In cele mai profunde momente dramatice, personajul... râdea,— deși sufletul rău era măcinat de durere...

Tocmai pe dos se petrec lucrurile cu ciobanul dela Maglavit. Petrache Lupu nu râde. Nici chiar atunci când ar avea motive să fie vesel, buzele lui nu schițează macar un zâmbet. E veșnic trist.

Părintele Petru Chirica care a observat această stare a ciobanului, l-a întrebat dece nu manifestă niciodată bucurie?

— „Cum să mă veselesc părințele, când văd că lumea întreagă sufere ? Toți însângerează; iar mâine prevăd că pământul va fi plămădit cu sânge omenesc. Cum să mă bucur, când văd atâtea păcătoșenii pe pământ?"

**Audiența la M. S. Regele**

Părintele Chirica a vorbit cu ciobanul sfânt și despre audiența ce a avut-o acesta la M. S. Regele și la Marele Voevod Mihai.

Petrache Lupu povestește tuturora felul afabil cu care a fost primit la Palatul Regal și rostește pe nerăsuflate vorbele pe care i le-a spus Suveranul :

— „Sfinte Petre ! i-a glăsuit M. S. Regele,—pentru tot binele ce-l faci bisericii și țării, eu te felicit. Ai sădit credință vie în sufletele românești și ai înviorat spiritul celor necredincioși. Mergi acolo în satul tău, la Maglavit, și stai în slujba lui D-zeu, câci El te-a trimis !".

Cuvintele regești l-au impresionat profund pe cioban.

— „Și am văzut alături de Rege, pe voinicul Mare Voevod—spune Petrache Lupu. Se uita la mine și a sărutat cu multă smerenie crucea ce i-am dăruit-o. Majestatea Sa este foarte credincios".

**„Ce face Titulesou?"**

Nu mică i-a fost surprinderea părintelui Chirica, când deodată, în timp ce mergea cu Petrache Lupu spre „Buturugi", acesta se oprește în loc și-l întreabă :

— „Stai părințele!... Ce face Titulescu ? E oltean de-al nostru". Am auzit că a făcut mult bine țării. „Când s'a îmbolnăvit, i-am trimis acolo o sticlă cu apă sfântă. Eram sigur că se va tămădui. Când omul îi cu sufletul curat, se însănătoșează de îndată ce bea apă sfântă"...

Și Petrache Lupu îi încredințat că numai apa dela Maglavit care a trimis-o la Saint-Moritz, l-a însănătoșit pe d. N. Titulescu.

GRIGORE SPIRU

x *La Asociația Creștină a Femeilor Române* str. Dancu 1, a reînceput activitatea de după vacanță.

Doamnele și D-rele membre se întrunesc în fiecare Marți de la 4.30—7 p. m. ; iar străjerele, Sâmbătă de la 3.30—6.30 și Duminica de la 11.30—1 a. m.

Sfințirea apei și ridicarea pavilionului național va avea loc la 18 Octombrie.

x In ultima ședință a Epitropiei Spit. Israelit Doctorul M. Oivid a fost însărcinat cu conducerea Secției Ortopeolice a Spitalului Israelit, fiind numit Șeful acestei Secțiuni.

**Cronica Sporturilor**

# C. F. R.-București,

## campioana națională de woley-ball, vine la Iași

CFR. București, unul din cluburile cele mai bogate și bine organizate din țară, posedă și o echipă de Wolley-Ball, care deține de doi ani campionatul la această specialitate.

Ceferiștii și-au menținut și anul acesta titlul de „campioni naționali", surclasând echipe puternice de talia lui Macaby, Sportut Studențesc, O. C. B. etc. etc.

Turneul CFR-ului se va desfășura pe terenul din str. Mirzescu, Sâmbătă 10 și Duminică 11 crt. în organizarea asoc. sportive și muzicale Macaby-Hacoah,

*

Suntem informați de spectatori fervenți ai matchurilor de foot-ball, că au fost insultați și bruscați de câțiva tineri, improvizați în „controlori" la intrarea parcului Sportiv.

D-nii oficiali, ai districtului, au datoria să vegheze ca controlul să fie efectuat de persoane serioase.

SM.

**V'ați intoxicat? Luați îndată Pilule de Slănic**

# De închiriat eftin

prăvălie frumoasă la hală, lângă Farmacia Dr. Beceanu (actuala frizerie Brucker)

și un apartament la etaj : 4 camere, frumoase, apă, canal, etc. Adresa la farmacie.

x *D-rul Panaite Zosin* dă consultațiuni (nervoase și interne) în str. Armeană 15, *de la 2—4 d. a.*

x Pentru „Monitorul Oficial" orice publicații se primesc la ad-ția ziarului „Opinia".

**Cronica mondenă**

# Trei solemnități impresionante

## și împlinirea unui vis alb de fată

In noaptea întunecată, mii de licurici sclipesc în aer, se ascund printre flori... parcă s'au adunat cu toții în jurul locuinței Doamnei și Domnului Colonel Floriano, să asiste și ei la o ceremonie sfântă.

Mă apropii, dar nu's licurici, ci becuri mici multicolore, ce împodobesc casa și grădina, șoptind florilor o taină.

In cadrul minunat, lume peste lume vine așteptând în ritmul legănător al valsurilor sau în acordurile melancolice ale romanțelor...

Deodată toată fluturarea rozbleu se oprește înfiorată... doi tineri, doi copii aproape, păsesc cu teamă dar și cu speranța înmugurită în sufletele lor, spre o nouă cale.

Solemnitatea începe, cuvintele Preotului învăluiesc adunarea, tăcerea e deplină, toate mamele se gândesc la copii lor, și toate fetele desmeardă aeclaș vis gingaș, După tineri, urmează alte două perechi, care'și serbează nunta de argint. Un sfert de veac de când tot așa de tineri, și-au unit inimile în fața altarului : 25 de ani de bucurii împărtășite de necazuri și furtuni înfruntate ; 25 de ani de biruință asupra vieții și a soartei, pilda vie pentru toți cei de față.

O serbătoare unică, trei nunți a tinerilor, a nunilor și a părinților miresei, adică a domnișoarei Florica Andrievici cu domnul S.Lt. Leonard Crețulescu ; a Doamnei și Domnului Colonel Floriano și a d-nei și d-lui Andrievici.

Printre oaspeți recunosc : Doamna și Domnul Colonel Floriano, d-na și dl. Andrievici, d-na A. Manole, d-na și dl. Colonel Turculeț, d-na și dl. Colonel Batcu, d-na și dl. Maior Cosndachi, dl. și d-nul Maior Dr. Gri-a goresçu, Preot Niculea cu d-na, Preot Cezar Vuza, Preot Manole, Preot Luchian, d-na și dl. cpt. Andrievici, d-na și dl. Cpt. Dumitru, d-na și dl. Av. Mihalcea, d-na Colonel Teodoru, d-na și dl. Cpt. Ionescu, d-na și dl. Lt. Ionescu, d-na și dl. inspector Alexandru Stamat.-București, d-na M. Vălănescu, Cpt. Mavrod.

Domnișoare : Valerica Floriano, Albastrica Andrievici, Asia Ballif, Tudora Popescu, Rodica Popescu, Virginica Bradler, Valerica Diaconescu, M. Popovici, N. Djionat, Irina Vuza, Madlena Teodoru.

Domnii : S.Lt. Ionescu Iulian, S. Lt. Vlăhuță Irofte, Lt. Puiu Dobrescu, S.Lt. Pintiliescu Șt., Lt. Puiu Hanganu, judecător M. Manole, Lt. Dorin Teodorescu, Maior Brudeanu, cp. Son.

Toți se așează la masa îmbelșugată, văzând și ascultând snoavele unora, glumele altora. Lumea uită de ziua de mâine, uită de griji și petrece până când dimineața, când zorii zilei amintesc de viața ce trebue începută.

Luminile se sting și basmu se sfârșește. AS.

x **Tenul iritat de vânt și de soare** se înfrumusețează repede și admirabil întrebuințând **Crema Miraculoasă** preparatul Farmaciei Dr. A. Ratianu Iași, str. Cuza Vodă 48.

Această minunată cremă albește și catifelează pielea, distrugând petele și coșurile de pe obraz. Se trimite contra ramburs ori unde s'ar cere.

# Intrunire țărănistă

La sediul sectorului Mitropolie al organizației Nat-țărăniste a avut loc Marți seara o populată ședință sub președinția d-lui Gh. Colcea. S'au luat în discuție abuzurile săvârșite la Camera de Muncă, unde s'a luat dreptul de vot alegătorilor, prin anularea listelor de candidați adverse.

Au rostit cuvântări de protest d-nii Gh. Colcea, Th. Munteanu, Reinhorn, etc.

S'a hotărât convocarea unei mari adunări populare de protest. REP.

*Vă dor bătăturile? Distrugeți-le cu „Coricol".*
*Depozit. Farmacia Pollak*
*Str. Ștefan cel Mare Telefon 235*

**Parcele de vînzare în Alea Principesa Maria**
A se adresa la Banca Emanoil Marcovici, Iași str. Ștefan cel Mare No. 15

# Mânăstirea Golia

(Continuarea din pagina I-a)

milion dosare începând cu anul 1813, documente—printre care multe pergamente, începând cu anul 1400, condici vechi ale visteriei Moldovei, condicile divanului domnesc ; dispune de o bibliotecă de specialitate cu câteva mii de volume ; posedă colecția completă a publicațiunilor oficiale începând cu anul 1832 cu *„Buletinul oficial al Moldovei"*, continuat la 1859 cu „Monitorul Oficial" ; apoi *Albina Românească* a lui Asachi, *Gazeta de Iași, Gazeta de Moldavia.*

*

Intrăm în sala de expoziție. Ne oprim în fața vitrinelor în care sunt așezate frumos pergamentele dela diferiți voevozi ai Moldovei. Iată colo un pergament (pergament denumire dela specialitatea orașului Pergam din Asia Mică de a fabrica hârtie de scris din piele de animal) dela Ștefan cel Mare și Sfânt domnul Moldovei ; gândul îmi zboară înapoi cu sute de ani când boeri viteji și credincioși tronului răzeși falnici ai Moldovei erau întăriți în stăpânirea unei moșii în urma vitejiilor lor. Cu acest document ; cu câtă tărie stăpâneau avutul lor având în mână acest document și cu câtă mândrie se numeau răzeși de-ai lui Ștefan cel Mare.

Mai încolo un pergament inegrit de fum, cu cerneala decolorată, mă face să mă gândesc la timpurile când strămoșii noștri plecau în bejenie de frica dușmanilor și luau cu ei—singura avere—desagul cu documente, cu cari să-și poată dovedi proprietatea întorcându-se la baștina lor.

Cu toate necazurile și vremurile tulburi prin care au trecut strămoșii noștri, ei și-au salvat documentele cari ne stau nouă astăzi mărturire neclintită de viețuirea lor pe aceste meleaguri și cari ne vorbesc nouă astăzi că mai de mult „cinstiți și credincioși boeri slujit-au pre domnii lor și au fost miluiți de ei după a lor dreaptă și de credință osteneală".

In altă vitrină vedem registrul (mitrica) bisericei Uspenia din Botoșani pe anul 1840 în care este trecut la născuți și Mihail fiul lui Gheorge Eminovici Căminar și al soției sale Raluca ; născut la 15 Ghenar și botezat la 21 Ghenar la biserica Uspenia din Botoșani.

Pe pereți sunt înșirate planuri de ale moșiilor începând cu cele mai rudimentare și unde autorii lor nu aveau știință de puncte cardinale, semne topografice, perspectivă sau alte noțiuni necesare facerei unui plan, până la planuri lăcute cu cea mai mare exactitate.

Deasemenea sunt de remarcat câteva hârți vechi începând cu anul 1606. Printre ele este una din anul 1744, unde Iașul este trecut : Iassi (Iiasum municipium Iasiorum).

De pe alt perete ne privește crunt *Gavril Buzatu* ultimul calău al Moldovei „învestit" în această slujbă la 1834 de către Mihai Vodă Sturza care reînființase pedeapsa cu moarte, desființată la 1828. Acest Gavril Buzatu a fost un țigan care în urma unor „vestite fapte și de nepriință poporului" fusese condamnat la moarte și primind slujba de calău i se suspendase execuția ; era maistru la înodarea în jurul gâtului condamnaților a frânghiei săpunite. Execuția o făcea pe locul spânzurătorilor la iarmarocul de lângă Frumoasa, unde spânzurații ședeau atârnați câte 10 zile, păziți de ciocli „ca să vadă lumea să se îngrozească și să nu mai greșească".

Sugestiv pe acelaș perete a fost așezată o stampă care reprezintă pe *Chetreanu*, vestitul hoț, căruia Gavril Buzatu i-a împletit frânghia în jurul gâtului la 1839.

Printre condice vechi remarcăm bugeiul Moldovei (Sama visteriei) la 1784 ; aici sunt

(Continuarea în pag.

# In marginea actualităţii

### Ridicarea Moldovei

Congresul inginerilor care se deschide Duminică în localitate, va dezbate numeroase probleme technice şi profesionale.

Cele mai importante vor fi cele privitoare la ridicarea economică a Moldovii şi Iaşului, în care scop s'au şi alcătuit câteva importante rapoarte.

D-nii ing. Andriescu-Cale, prof. Tafrali, prof. Al. Băleanu, ing. Dima Gavriliu vor face unele comunicări interesante în această direcţie.

### Vizite

Lucrările congresului vor ţine trei zile, Duminică, Luni şi Marţi.

Marţi seara congresiştii vor vizita Manufactura de tutun, unde li s'a pregătit o surpriză: ţigări speciale, cu preţ redus.

Marţi noaptea congresiştii părăsesc Iaşul, plecând în excursie în Polonia.

### Cuvânt ministerial

Ieri la judecarea contestaţiei dela tribunal împotriva invalidării listei dela Camera de Muncă, d. Alfons Herovanu a povestit că ducându-se la ministerul de interne pentru a protesta în cazul lucrătorului brutar Pepşac, s'a întâlnit acolo cu d. I. Nistor, ministrul muncii.

Venind vorba despre alegerile dela Camera de Muncă, d. Nistor a spus d-lui Herovanu: „înţelege-te cu Mărgărint".

La replica d-lui Herovanu, că n'are cu cine se'nţelege, d. Nistor a ripostat:

— „Atunci nu te vei alege!

Şi aşa a fost...

### Automobile

Şefii de autorităţi au căpătat predilecţie pentru maşini personale.

Acum câteva zile şi-a cumpărat un automobil şi d. Gh. Stamboliu, chestorul poliţiei.

Care la rând?

### Taxa de noapte

La întrunirea negustorească de alaltăeri, unul din vorbitori a relevat faptul că d. Iancu Zipa a schimbat un demnitar care asuprea negustorimea cu o taxă de noapte.

Vorbitorul aarătat că *„taxa de noapte e dulce"*. Ceeace a făcut pe d. Zipa să întrerupă şi să adaoge: *„şi mult aduce"*...

Firește, hazul a fost general...

### O intervenţie

Intregul personal al berăriei Azuga, în număr de 50, s'a prezentat d-lui primar O. Racoviţă rugându-l să amâne dărâmarea berăriei Azuga până'n primăvară, deoarece rămân fără câştig, atâtea familii, tocmai acum în preajma iernei.

Primarul a declarat însă că nu poate face nimic, astfel că la 27 Octombrie, berăria Azuda va dispare sub lovitura târnăcopului.

### Un sportiv

In lotul de selecţionare pentru echipa naţională de football a României, a fost propus şi înaintaşul Dincă Schileru de la Uniunea-Tricolor.

Reamintim cu acest prilej că Dincă Schileru este absolvent al liceului Internat din Iaşi şi şi-a făcut ucenicia foot-ballistică la Echipa Concordia.

Incă de pe atunci Dincă promitea, fiind cel mai bun înaintaş centru din Iaşi.

### Biserica unită din Iaşi

Mitropolia greco-catolică (unită) din Blaj, a încercat înfiinţarea unei parohii la Iaşi. Insă, întrucât nu se cunosc numele şi numărul credincioşilor uniţi din Iaşi şi nici că vor putea susţine biserica, ministerul nu a dat autorizaţia de înfiinţarea parohiei.

Această hotărâre a fost adusă la cunoştinţa autorităţilor locale.

# Cronica judiciară

**Contestaţia d-lui Alf. Herovanu.**— Tribunalul secţia I a judecat ieri contestaţia introdusă de d. senator Alf. Herovanu în contra invalidării listelor d-sale la Camera de Muncă şi a declarării ca alese a listelor d-lui N. O. Mărgărint.

Au pledat d-nii av. Herovanu şi C. Simionescu, relevând abuzurile ce s'au săvârşit de biroul electoral al acelei instituţiuni.

Tribunalul a amânat pronunţarea pe Sâmbătă 10 Octombrie.

*

**Rechizitor definitiv pentru fals.**— Cabinetul de instrucţie a terminat cercetările şi a emis rechizitor definitiv de dare în judecată, pentru fals, împotriva d-lui Ştefan Ungureanu, domiciliat în Şos. Naţională.

Acesta este învinuit că a falsificat o chitanţă a Administraţiei financiare.

*

**Dosar clasat.**— Cabinetul de instrucţie a clasat dosarul cercetărilor în legătură cu reclamaţia d-lui dr. Vladimir Buşilă în contra d-lui dr. Bart medicul primar al Spitalului Paşcanu, acuzat de reclamant că şi-ar fi însuşit banii proveniţi din leafa lui la spital.

*

**Acţiune publică pentru omor prin imprudenţă.**—Parchetul a trimis în judecată pentru omor prin imprudenţă pe d. M. Geanău administratorul Liceului Internat, învinuit că din neglijenţa lui au murit electrocutaţi doi servitori ai liceului.

*

**Denunţare calomnioasă.**— Perceptorul V. Golimas din Sculeni, a acţionat în judecată pentru denunţare calomnioasă, pe d-na Olimpiada Sârbu din acea comună.

Aceasta a trimis o reclamaţie la minister prin care îi aduce o serie de acuzaţiuni grave.

Reclamantul se constitue parte civilă cu 20 mii lei.

*

**Punere sub interdicţie.**— D-na Rozalia Teodoru din str. Păcurari, a cerut justiţiei punerea sub interdicţie a fostului ei soţ Sami Leizerovici din str. Adamachi, care s'ar afla într'o situaţie bolnăvicioasă, şi risipeşte averea copilei ei Sidonia Leizerovici în etate de 14 ani.

Tribunalul a fixat termen de judecată.

*

**Sechestru pe venituri.**— Al. Brebu din Piaţa Halei a cerut justiţiei să înfiinţeze un sechestru pe veniturile imobilului d-nei Leiba Beer din str. Păcurari, pentru îndestularea unei datorii ipotecare în sumă de 60 mii lei.

*

**Anulare de acte.**— D. C. Grigorincu din Botoşani, a cerut justiţiei să declare nulă obligaţia ipotecară în sumă de 300 mii lei pe care a semnat-o d-lui av. Robert Murat din Iaşi.

REP.

DURERI de CAP
ORICÂT DE APĂSĂTOARE,
ORICÂT DE GRELE
COMBATE SIGUR NUMAI
NOVAL
NU ATACĂ INIMA, NU IRITĂ RINICHII
Cereţi la farmacii cutii originale.

# Conflictul de la Societatea Caritas-Humanitas în faţa Tribunalului

Eri a venit spre judecare în faţa Tribunalului secţia I, apelul la refereul introdus de o parte din membri Soc. „Caritas-Humanitas" în frunte cu d-nii Lazăr Leibovici şi M. Moscovici, prin care cereau Tribunalului să oblige actualului comitet să le încredinţeze scriptele Societăţii pe care le deţine în mod abuziv.

Din partea apelanţilor au pledat d-nii av. Omer Popovici şi N. Gârcineanu. Aceştia au expus Tribunalului modul în care funcţionează în prezent societatea, cerând ca prin ordonanţă prezidenţială să oblige pe d. Rozemblat preşedintele actual, să predeie lucrările comisiei interimare numită de adunarea generală.

Partea adversă a fost susţinută de d. av. Dumbravă.

Tribunalul a amânat pronunţarea pe Sâmbătă.

Slănic-purgativ
e duşmanul constipaţiie

trecute veniturile şi cheltuelile Moldovei.

Veniturile se ridicau la suma de 252-806 lei iar cheltuelile la 230.937. La cheltueli în primul capitol este trecut: „banii trimişi la Ţarigrad" şi „daruri la porţi"; sunt şi multe capitole fără explicare ci numai: „la locul ştiut" sau „la locurile ştiute de domn".

Printre cărţile expuse vedem Regulamentele organice ale Moldovei (1832) şi Munteniei (1831), diferite codice de legi începând cu „Pravila lui Andronachi Donici" (18„4) şi Condica ţivilă a lui Calimah (1817-1833).

Este expus şi câte un exemplar din diferite gazete şi reviste apărute în Moldova în sec XIX. Citsm de ex: Bondarul, Ghimpele Boldul, gazete satirice; apoi: Trecutul, Patria, Curierul de Iaşi, Reforma Seculiii, Naţionalul, Originea, Independenţa Română, Poporul, Trompeta, Timpul etc.

Mă uit la ceas; a trecut câteva ore şi ar mai trece multe d dacă am discuta piesă cu piesă din această interesantă şi instructivă expoziţie. Unii din grupul nostru au mărturisit sincer că încă n'au văzut până aici un pergament.

Mai ales pentru copiii de şcoală această expoziţie este instructivă, întrucât, pe lângă alte multe noi noţiuni în ceiace priveşte trecutul nostru, îi învaţă cum să preţuiască un act vechi; este ştiut că multe pergamente s'au pierdut din nepriceperea acelora cari înveleau gavanoasele sau le puneau în fereastră în loc de sticlă.

Plecând am mulţumit din suflet d-lor Băleanu şi Ungureanu pentru preţioasele explicaţii date, neputându-ne opri să nu facem reflexii asupra acelora instituţii unde a fost trimis intendentul sau portarul să ne conducă.

Din nou răsunară paşii sub bolta turnului, din al cărui vârf, cu mult mai înalt altădată, privegheau pojarnici; o ultimă privire înapoi; biserica în înserat se pierdea într'o lumină albăstrue.

Din turnurile vechi, din zidurile roase de vreme, se scobora încet noaptea, conturând în mantie de întuneric, voevozi, siluete gingaşe de domniţe, sau schimonahi bătrâni, ce-au fost de mult, cândva, pe aceste locuri.

Incă doi paşi şi'n faţa noastră se oprise tramvaiul în haltă în drum spre Copou.

**G. Bistriţeanu**

*„Pigmentol": cel mai bun regenerator al culorii părului.*
*Depozit: Farmacia Pollak*
*Str. Ştefan cel Mare. Telefon 235*

# Cazul preotului Şuşnea din Huşi

Huşi 8.—Consistorul bisericesc central a judecat pentru a doua oară şi achitat pe pr. Gh. V. Şuşnea, fost consilier referent.

Consistorul mitropolitan din Iaşi achitase de două ori pe pr. Şuşnea, dar episcopia de Huşi a introdus recurs la consistorul central.

Recursul a fost însă respins, astfel că pr. Şuşnea rămâne definitiv achitat.

Ştiinţa 83

In urma cercetărilor făcute, confirmă acţiunea stăvilitoare a „ODOL"-ului asupra germenilor, ce iau naştere. „ODOL" este deci recunoscut drept antiseptic şi bactericid. **Cine întrebuinţează zilnic „ODOL" pentru îngrijirea gurei, îşi apără sănătatea.** Astfel e întărit adevărul cuprins în următorul dicton:

**Dinţii, gâtul, gura - în perfectă sănătate, când cu „O D O L" le ai spălate!**

ODOL

APA DE GURĂ PASTA DE DINŢI

83 este semnul distinctiv al unui „ODOL" perfecţionat, a cărui eficacitate antiseptică a fost extrem de mult sporită. Cercetări bacteriologice şi clinice au dovedit ştiinţificeşte superioara eficacitate bactericidă

**Un medicament miraculos**

pentru nenorociţii care suferă de boli nervoase de stomac.

Dl. redactor C. J. din Bucureşti, Popa Soare 70 ne scrie:

„In urma sfatului colegului meu de redacţie, d. Constant nescu, am luat 2 sticluţe cu renumitul preparat american „Gastro D". După un timp oarecare am putut constata dispariţia crampelor şi totodată o ameliorare a stării mele generale. Vă mulţumesc atât dvs. cât şi colegului meu, care mi-a recomandat cu căldură şi din toată inima acest remediu, minunat pentru nenorociţii suferinnzi de boli nervoase şi de stomac.

„Gastro D." se găseşte de vânzare la toate farmaciile şi drogheriile din ţară sau se expediază contra rambure de Lei 130.— de către farmacia Thoss din Bucureşti Calea Victoriei 124.

## Cu d. chestor Stamboliu despre:

# Nevoile chesturii ieşene

### Ce s'a promis şi ce s'a dat.—O inspecţie a d-lui ministru Iamandi

Stăm de vorbă cu d. Chestor Stamboliu, asupra neajunsurilor pe care le-a întâmpinat şi le întâmpină chestura ieşană.

D. Stamboliu ni spune

— „Din 1934 de când am venit în fruntea poliţiei ieşene, m'am lovit numai de lipsuri şi nevoi. Cu mari greutăţi s'a prefăcut localul unde a fiinţat pe vremuri „Viaţa Românească", realizându-se pe cât cu putinţă interiorul adecvat cerinţelor unei poliţii.

Dar un astfel de local reclamă o organizare şi mai perfectă, — lucru deocamdată cu neputinţă din cauza lipsei de fonduri.

Biroul judiciar s'a reorganizat frumos, instalându-se confortabil în patru camere mari. Şi la acest birou însă mai sunt multe de făcut, pentru a fi o poliţie judiciară modernă. Pe măsură ce vom avea fonduri, vom reorganiza fiecare serviciu în parte.

Marele neajuns al chesturii ieşene îl constitue lipsa câtorva comisari şi comisari-ajutori, a câtorva agenţi şi mai ales lipsa a cel puţin 50 gardieni publici. Am cerut în repetate rânduri să se împlinească aceste deziderate,—fără sorţi de izbândă. In luna Septembre am fost într'o audienţă specială la d. ministru Iuca, căruia i-am expus doleanţele. Şi deatunci sânt în aşteptare.

Peste 8—9 zile va fi la Iaşi d. ministru Victor Iamandi care dacă ar bine-voi să facă o inspecţie la chestură, s'ar convinge de lipsurile ce se semnalează.

Cum d-sa este Ministrul Iaşilor, sânt sigur că ar face ceva pentru poliţie".

Sperăm şi noi.

ADMAR

## Marele comedian

# Tănase şi trupa „Cărăbuş"

### joacă diseară la „Trianon"

### o operetă franţuzească de mare succes.

Excelentul comedian C. TĂNASE cu întregul ansamblu dela „Cărăbuş", a dat astăzi iarăşi pe la noi şi diseară va prezenta pentru ieşeni la „Trianon" ultimul său mare succes din Bucureşti: „TREI FETE CUCUETE".

Capitala, astăvară, aproape trei luni în şir a comentat insistent, amploarea acestui spectacol admirabil prin melodiile sale captivante şi hazul său irezistibil.

Opereta „Trei fete cucuete" a însemnat la Bucureşti o autentică biruinţă a Cărăbuşului. O vom savura şi noi diseară, verificând alături de fastul montării, creaţiile interpreţiilor şi evoluţiile antrenante ale baletului, ca şi ale numărului de atracţie.

C. Tănase, Elena Zamora Al. Giugariu, Joujou Pavelescu şi toată falanga Cărăbuşului ne vor prilejui — nu mai încape îndoială — o seară de rar amuzament şi voie bună.

Diseară, la „Trianon", unde joacă Cărăbuşul...

REX

# Informaţii

x **Corespondenţa poştală** In urma intervenţiilor făcute de Camera de Comerţ, Oficiul poştal din localitate a făcut cunoscut că a luat măsuri pentru a se garanta ridicarea, primirea, stampilarea şi expedierea corespondenţelor simple, depuse la cutiile de scrisori, schimbându-se întreg personalul şi, concentrându-se serviciul numai la Oficiul Iaşi-Gara.

S'au luat în acelaş timp întinse măsuri de control, pentru ca scrisorile depuse să fie prompt şi la timp expediat.

x Camera de Muncă aduce la cunoştinţa celor ce au fost omişi din listele electorale, sau au fost greşit înregistraţi, că pot face contestaţii până la 20 Octombrie 1930.

**D-NII KOMAROVSKY ŞI DUFF**

au trimis d-lui Cheorghiadi, următoarea scrisoare:

**Stimate Domnule Gheorghiadi,**

Chestiunea listei unice pentru apropiata conducere a Camerei de Comerţ care a germinat în gândurile şi inimile tuturor breslaşilor de bună credinţă a acestui târg, a găsit în Dv. un sincer şi bun proteguitor.

In mod cu totul special trebue să subliniem francheţa cu care Dv. aţi îmbrăţişat această dorinţă a Iaşului producător şi a tuturor acelora ce n'au altă dorinţă decât prosperitatea acestui târg.

Următor discuţiunilor ce au avut loc în sânul Asociaţiunei noastre, noi am făcut un pas înainte luând contact nu numai cu camarazii noştri de breaslă, azi în tabăra adversă *şi care ne-au încurajat la iniţiativă, ci şi cu conducătorii domniilor lor, d-nii I. Zipa şi I. Botez.*

Am fost profund impresionaţi când după ce luasem contact cu fruntaşii conducători vizaţi şi tratativele erau în mers, *totuşi presa locală inspirată din tabăra adversă continua să aducă atacuri şi comunicate ce nu promiteau deloc ramura de măslin,* urmărită cu pasiune de cei interesaţi. Interesaţi în această ramură de măzlin, subliniem şi afirmăm cu toată tăria, *sunt absolut toţi comercianţii şi industriaşii din acest târg,* indiferent dacă dintr'un motiv sau altul, gravitează în jurul Dv, sau în jurul d-lor Zipa şi Botez.

**Tratativele s'au încheiat astăzi cu un refuz categoric din partea d-lor Botez-Zipa în senzul că d-lor au ţinut să scoată în evidenţă caracterul polit.c al acestor alegeri.**

Nici un argument plausibil care să ne poată interesa n'a fost invocat pentru a justifica lupta fraticidă ce se începe în acest târg.

Aşa dar, cu toată străduinţa noastră, nu numai a acelora din jurul A. C. I.-ului, ci a celor mulţi care văd lucrurile exact ca şi noi, nu vom fi scutiţi de tămbălăul alegerilor. Iar din tratativele duse am rămas cu convingerea că interese de club vor prima în alegeri, deşi aceste interese ar fi putut lipsi.

Regretăm foarte mult că n'am reuşit să aducem linişte şi pace în rândurile cobreslaşilor noştri, insă după expresia curentă marele public interesat *va şti cum să definească agresorul. Agresorul în acest caz s'a dovedit a fi eel ce a respins înţelegerea inspirată din dorinţa unanimă şi care nu poate caracteriza slăbiciune ci adâncă pătrundere a momentelor actuale pe care numai Asociaţiunea noastră le-a înţeles.*

Populaţiunea negustorească să ştie bine că asemenea înţelegeri pentru liste unice s'au realizat cu succes la Bălţi, la Cernăuţi, la Botoşani şi în multe alte părţi ale ţării şi numai la Iaşi străduania celor mulţi n'a putut avea succes, căci s'a izbit de tenacitatea ambiţiunilor cu totul deplasate.

**Cu constatarea precisă că iniţiativa acestei liste uuice a pornit dela marea massă negustorească, că la Dvs. am găsit înţelegere pentru această acţiune, cu regretul că această înţelegere n'am găsit-o şi la d-nii Zipa şi Botez, noi toţi cei ce am militat pentru lista unică şi care suntem marea massă, rămânem strâns în jurul Dv., adică a frontului constructiv şi suntem siguri de izbândă.**

**D. Komarovski**
**M. Duff**

CROITOREASĂ perfectă lucrează cu ziua. Adresa: Elena Slatky, str. Carol No. 9.

OCAZIE RARA. Armă de vânătoare de vânzare 12.000 lei, calibru 12, fără cocoaşe, ţevi lungi Kupp 3 inele. A se adresa T. Drăghici str. Ioan Creangă No. 105 Iaşi. O carabină de vânătoare de precizie, foarte uşoară 2500 lei, calibru 9.

DE INCHIRIAT, la Societatea de Medici şi Naturalişti din Iaşi, str. I. C. Brătianu Nr. 107, două camere mari pentru prăvălii (separat, câte 1 cameră sau ambele) şi 2 camere de locuit.

DE INCHIRIAT în plin centru, una sală 120 m. p. cu subsol mare (construcţie nouă) bună pentru depozit sau industrie. Instalaţia de apă, canal, cablu motric.

A se adresa proprietar
*N. D. Kaiserman*
Str. Ipsilanti No. 17

PIERDUT una căţea de vânătoare, statură mijlocie culoare gri cu pete maron, rasa brack, care răspunde la numele de Diana.

Aducătorul va primi o frumoasă recompensă.

A se adresa d-lui N. O. Mărgărint... era de Muncă.

# ULTIMA ORĂ

## Dl. Madgearu s'a înapoiat în Bucureşti

### după ce a vizitat pe şeful statului Cehoslovac

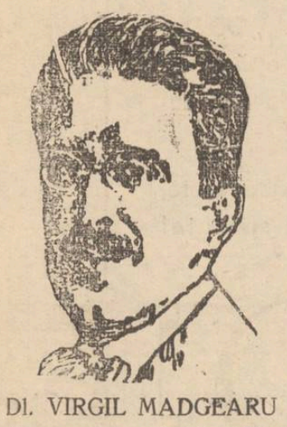

DI. VIRGIL MADGEARU

Bucureşti 8.—D. Virgil Madgearu secretarul general al partidului naţional-ţărănesc, s'a înapoiat eri în Capitală venind din străinătate.

Intrebat de ziarişti, d. Madgearu a declarat că a fost două zile la Praga unde a avut convorbiri cu d-nii Eduard Beneş, preşedintele republicii şi Milan Hodza, primul ministru cehoslovac.

Astăzi d. Madgearu va face declaraţii amănunţite în legătură cu cele discutate cu cei doi conducători ai statului.

### Se aşteaptă un demers important al d-lui Mihalache

Cercurile politice bine informate, discută cu aprindere faptul că d. Mihalache, după ce-l va vedea pe d. Madgearu, va face un important demers.

Nu este exclus să fie convocat şi unul din forurile statutare ale partidului, probabil chiar delegaţiunea permanentă, care să reexamineze situaţia politică, şi să ia hotărâri în consecinţă.

*Crema Khasya hrăneşte epiderma, netezeşte pielea şi strânge porii.*

*Depozit: Farmacia Pollak*
*Str. Ştefan cel Mare. Telefon 235*

**Michel Strogoff**
**Curierul Ţarului**

## Tratative diplomatice

### între Germania şi Italia

**Roma 9.—In urma discuţiilor ce au avut loc la Roma între ministrul german ca delegat al guvernului din Berlin şi d. Musolini, s'a hotărât ca d. Ciano, ministrul de externe al Italiei, să plece la Berlin, pentru a continua tratativele începute.**

## A INCEPUT ATACUL asupra Madridului

*Paris 8.— Expirând termenul ultimatului dat guvernului din Madrid de către naţionalişti, pentru predarea capitalei, a început eri ofensiva generală împotriva Madridului.*

*Depe frontul Toledo, numeroase forţe naţionaliste au pornit spre Nord şi la primul atac s'au şi ocupat cinci localităţi, în adâncime de 16 kilometri.*

*Atacul continuă sprijinit de bombardamentul puternic al aviaţiei.*

*

Colonelul Yague fostul comandant al forţelor rebele dela Toledo, care a fost câtva timp bolnav, a declarat ziariştilor: dacă nu am putut lua parte la ocuparea oraşului Toledo, voiu fi negreşit prezent la ocuparea Madridului.

*

Madrid 8.—Cunoscuta luptătoare comunistă „La Passionaria" a declarat ziarelor:

Generalul Molla a făcut cunoscut că va ataca Madridul cu patru coloane, însă cucerirea se va face de către a cincia coloană.

Din această declaraţie, „La Passionaria" trage concluzia că a cincia coloană este formată din elementele fasciste care se găsesc în Madrid. In consecinţă, ea anunţă o represiune sângeroasă împotriva acestor elemente.

**Veste, pulovere de dame, tricotaje pentru copii**
**şi tot ce-i mai nou în tricotaje a primit magazinul**
**„LA GHEM"**
STR. ŞTEFAN CEL MARE 2 (lângă Fraţii Hirschensohn)

## Atac banditesc pe şoseaua Iaşi-Sculeni

### Un comerciant din Basarabia jefuit de 15.000 lei

Sculeni 8.— Eri dimineaţă s'a produs un nou atac banditesc pe soseaua Sculeni-Iaşi, în apropierea păduricei Roznovanu.

Comerciantul Bercu Racler originar din Tg. Căpreşti, pe când pleca spre Iaşi, a fost oprit de 2 indivizi înarmaţi.

Unul din tâlhari a pus revolverul la tâmpla comerciantului, ameninţându-l cu moartea în caz că nu-i predă banii. De frică, victima s'a executat predând hoţilor suma de lei 15.000, ce era ascunsă într'un săculeţ cu cartofi. Comerciantul şi-a continuat drumul la Iaşi, anunţând autorităţile.

*Kreiman*

## Miniştrii participă în uniforme ofiţereşti

### la manevrele militare din Banat

Bucureşti 8.— Aseară la orele şase a avut loc o reuniune a ataşaţilor militari străini, în care s'a expus tema manevrelor din anul acesta.

La orele şase s'a dat semnalul pentru punerea la punct a lucrărilor în vederea începerii manevrelor.

Participă la manevre trupe din toate armele, unităţi motorizate şi forţe aviatice.

Astănoapte la orele 12 au sosit la Lugoj d-nii Tătărăscu prim ministru şi general Paul Anghelescu ministrul Apărării Naţionale.

Azi dimineaţă a început desfăşurarea manevrelor.

Vor participa la manevre şi câtiva membri ai guvernului în uniformele corespunzătoare gradului în armată.

Astfel d. Gh. Tătărăscu are gradul de maior, d. Inculeţ căpitan, d. Iuca lt.-colonel de cavalerie, d. Victor Antonescu căpitan şi d. Caranfil căpitan de artilerie anti-aeriană.

Pentru membrii guvernului, ataşaţii militari şi personalităţile invitate la manevre, au fost puşi la dispoziţie 200 cai.

Pe câmpul de manevre au sosit numeroşi ziarişti şi un reprentant al „Radio-Jurnalului".

Vremea nu este tocmai favorabilă, căci toată ziua de eri a plouat mărunt.

## Pregătiri în Cehoslovacia

### pentru primirea Regelui României

Praga 8.— D. Jan Şeba ministrul Ceho-Slovaciei la Bucureşti, a fost primit eri în audienţă de d. Beneş, în legătură cu vizita Suveranului României care va avea loc la sfârşitul lunii.

Toate pregătirile sunt terminate. Palatul regal al foştilor regi ai Boemiei, este destinat să găzduiască pe Suveranul României.

Marele stadion Masaryk unde se vor desfăşura serbările sportive, este gata amenajat.

Programul întrevederilor n'a fost încă stabilit.

D. Şeba se întoarce la Bucureşti cu d. Emandy, ministrul României la Praga, care îl va însoţi pe Suveran în voiajul în Cehoslovacia.

## Un nou caz Ciulei ?

Craiova 8. — Peste câteva zile va începe senzaţionalul proces al maiorului Berceanu acuzat că şi-a ucis cumnata.

Procesul e asemănător cu al inginerului Ciulei.

## O bătrână asasinată la Ploeşti

Ploeşti 8 — O crimă înfiorătoare a fost descoperită astă noapte în str. Poştei no. 13.

Bătrâna proprietară şi bogătaşă Chiriachiţa Panaitescu în vârstă de 70 de ani, a fost găsită strangulată, cu un căluş în gură şi picioarele legate.

Casa era răvăşită şi nu s'a dat de nicio urmă care să indice pe asasin.

Se crede că mobilul crimei ar fi jaful, deoarece victima era foarte bogată.

Poliţia continuă cercetările pentru prinderea asasinilor.

## Ştiri Poliţieneşti

DISTRUGERE — D-l Vasile Ciubotaru din str. Simion Bărnuţiu 47, a reclamat la comisia V-a că d. V. Dosoftei din str. Soarelui 10 i-ar fi distrus geamurile şi acoperişul casdi pe care reclamantul o construeşte în str. Soarelui nr. 4.

Se cercetează.

FURTURI — D. Sami David din str. Cucu 23, a reclamat că d. Gh. Agapi din Bulevardul Rosetti 28, a intrat în prăvălie în lipsa d-sale şi i-ar fi sustras din tejghea o sumă de bani.

— D-na Roler din str. Carol 42 s'a plâns contra servei Eugenia Coceavu din Plopeni-Botoşani, care i-a dispărut din serviciu, furând încălţăminte.

— Este cercetat la comisia 3-a Mihai Trifan din str. Melculei 1 reclamat de d-na Eleonora Cobzae din Trifeşti (Iaşi) cum că i-ar fi sustras suma de 300 lei în localul librăriei „Socec".

— Biroul judiciar a arestat pe cunoscutul pungaş de buzunare Cozma Mânzu din Orhei urmărit pentru furt.

AGRESIUNE.—Comisia 5-a cercetează reclamaţia d-nei Tecla Lungu din Oneşti-Orhei care se plânge că ar fi fost lovită de d. Ilie Stroschi din str. Buznea, în str. Victor Place, lângă cinema Sidoli.

ACCIDENT DE CIRCULAŢIE.—Biroul circulaţiei cercetează pe birjarul V. Onceanu din str. Olăriei Nr. 3, cu trăsura Nr. 148, care a dat peste un vagon de tramvai în Bulevardul Ferdinand. REP

## Importanta conferinţă sanitară dela Huşi

### prezidată de dr. Bulău

Astăzi a sosit în localitate d. dr. Bulău, inspectorul general al regiunei sanitare, venind din jud. Fălciu.

După inspecţiile făcute în acel judeţ, d-sa a vizitat lucrările noului pavilion de chirurgie, ce se ridică de către ministerul sănătăţii pe lângă spitalul judeţian din Huşi.

Aci a dispus accelerarea acestor lucrări, aşa fel ca lucrarea din zidărie să fie complect terminată până la finele campaniei de lucru din această toamnă.

D. dr. Bulău a inspectat apoi dispensarul de sugari „Principele Mihai", rămânînd satisfăcut de activitatea pe care o desfăşoară comitetul de doamne din Huşi, ce conduce această instituţie.

Pentru a se da însă o mai intensă posibilitate de acţiune, d. dr. Bulău a hotărit să intervină personal la minis. sănăt. în vederea închirierei unui local mai spaţios şi alocărei unei importante subvenţii băneşti pentru acest dispensar până acum întreţinut numai din donaţii locale.

*

D. dr. Bulău sfârşind inspecţiile la Huşi, a ţinut o importantă consfătuire sanitară, la care au luat parte pe lângă medicii primari de judeţ, oraş şi spital local şi toţi medicii de circumscripţii şi de spitale din judeţ.

La această consfătuire s'au discutat şi s'au dat soluţii asupra celor mai urgente masuri de aplicat pentru combaterea epidemiilor de febră tifoidă, scarlatină şi tifos exantematic, în curs de extindere în jud. Fălciu.

S'au luat de asemenea hotărâri pentru intensificarea propagandei sanitare, prin medici în mediul rural şi mai ales pentru controlul medical şi educaţia igienică a copiilor din şcoalele primare.

*

Punerea în funcţie cât mai urgentă a noilor dispensare de puericultură, înfiinţate în judeţ în vederea combaterei marei mortalităţi a copiilor de la sate, a fost încă una din principalele preocupări ale acestei conferinţe, d. dr. Bulău declarând că va da tot concursul posibil pentru susţinerea şi încurajarea acestei atât de importante opere de medicină socială.

REP.

**x Ziarul oficios „Viitorul" scrie următoarele:**

**„Orice motiv de îngrijorare ca şi orice intenţie de a provoca alarma pe piaţa noastră economică, au fost înlăturate prin comunicatul dat de guvern prin care se arată hotărârea categorică de a menţine stabilitatea monetei".**

x In şedinţa de ieri, Sf. Sinod, în urma propunerii I. P. S. Mitropolit Nicodem, a ratificat numirea P. S. Valeriu Moglan în postul de vicar al Mitropoliei Moldovei.

## ORA 12

## Progresul ofensivei asupra Madridului

*Paris 8.—Agenţia „Hawas" transmite din La Goruna un comunicat al guvernului naţionalist, dat astă-noapte la ora 1.30.*

*Comunicatul arată că trupele rebele au ajuns la 10 km. de Aranjuez.*

*La Santa Cruz naţionaliştii au repurtat un mare succes. Guvernamentalii s'au retras, lăsând 300 de morţi.*

*Radio Tenerifa a anunţat că trupele guveruamentale se retrag din faţa oraşului Oviedo, lăsând pe teren un bogat material de război.*

### M. S. Regele la manevre

Lugoş 8.—A. S. Principele Nicolae şi d. ministru Caranfil au sosit pe câmpul de manevre, venind cu câte un avion.

Azi dimineaţă, Suveranul a vizitat câmpul de manevre. D. gen. Prodan a dat explicaţiile necesare.

La ora 11 s'a dat semnalul începerei operaţiilor, al căror centru este oraşul Lugoş.

### Situaţia la Bursă

Bucureşti 8 — Bursa a fost azi dimineaţă calmă.

Francul fracez a cotat 9.25 iar napoleonul aur 1225 lei.

### Important eveniment diplomatic

Praga 8.-- La sfârşitul acestei luni se vor întâlni în Cehoslovacia 3 şefi de state şi 5 preşedinţi de cabinet.

### Diverse

Bucureşti 8.— Se desminte ştirea că s'ar fi format un comitet al păcei, din care să facă parte d-nii Gr. Iunian, dr. Lupu, Gr. Filipescu, etc.

*

Bucureşti 8. — Azi dimineaţă s'a efectuat în capitală o razie pentru a se coostata dacă intreprinderile au declarat exact numărul străinilor ce au în serviciu.

## informaţii

x **Ceferiste.**—La birourile de pe lângă direcţia regională c. f. r. Iaşi s'au făcut unele schimbări în rândurile funcţionarilor.

Astfel în urma pensionării d-lui Ghiţescu, a fost numit ca şef al biroului M. 5, d. Ioan Hagiac, dela acelaş serviciu. Iar în locul d-lui Jean Cassanofschi, a fost înaintat ca şef al biroului M. 1, d. Nicoară.

x Tineretul Naţional-Liberal, despărţirea III-a, a organizat un ciclu de conferinţe cu caracter politic, economic şi social.

Prima conferinţă va avea loc Duminică 11 Octombrie 1936 ora 4 p. m. în localul Şcoalei Primare „Principesa Maria" din str. Sărărie, unde dl. Profesor Golimas va vorbi despre „Partidul Liberal şi Democraţie".

Intrarea liberă.

x La berăria „Bragadiru" a avut loc aseară o întrunire a subofiţerilor din Iaşi, cu care ocazie s'a discutat asupra cumpărării unui imobil propriu în Iaşi, pentru asociaţia subofiţerilor.

x Eri a sosit în localitate d. Prof. I. Petrovici.

Fruntaşul naţ-creştin va avea o întrevedere cu d. A. C. Cuza, preşed. suprem al partitului.

x D. Emil Niţescu, directorul regionalei c. f. r. Iaşi, a plecat ieri la Cernăuţi unde va sta câteva zile.

x *Aula Universităţii.*—Duminică 11 Oct. c. ora 11 *Dl, Prof. Aug. Scriban* va conferenţia despre: *Adevărata limbă românească.* Această conferinţă inaugurală face parte din ciclul săptămânal al Extensiei culturale Iaşi org. „Meşeceul".

x D. Gh. Râşcanu prefectul judeţului Vaslui, a demisionat din postul de învăţător.

Ministerul i-a adus mulţumiri pentru activitatea depusă în folosul şcoalei.

x Pe ziua de 15 Octombrie a fost convocat la inspectoratul şcolar, comisia medicală comousă din d-nii: inspector general dr. Bulău, dr. Cădere şi prof. dr. Balan, medic legist, spre a da avizul asupra sănătăţii a 25 învăţători, cari au cerut concediu sau pensionare de boală.

x *Un ziar dezminte, în numele d-lui primar Racoviţă, o parte din reportajul nostru de ieri în chestia unei încercări de mituire.*

*Noi n'am primit nici un text de dezmintire.*

*In orce caz, fiind o chestiune deosebit de subtilă, ne abţinem deocamdată de la orce discuţie.*

## Tratative comerciale

### cu Austria şi Italia

Bucureşti 8.— La începutul săptămânii viitoare, o delegaţie a guvernului român, în frunte cu d. Gheorghiu, secretar general la ministerul de industrie şi comerţ, va pleca la Viena în vederea unor negocieri comerciale cu guvernul austriac.

O altă deldgaţie în frunte cu d. Lugojanu, ministrul României la Roma, va trata o convenţie comercială cu guvernul italian.

## Aventura unor copii

Chişinău 8,— In trenul Chişinău-Iaşi au fost găsiţi eri copii A. Fudman şi V. Focraciuc în etate de 14 şi 13 ani, care au fugit de acasă pentru a face „un voiaj în jurul lumii". Cei doi copii au fost aduşi la Chişinău şi predaţi părinţilor lor.

**PILULA de SLANIC**

**La beţie, un sătean îl omoară pe altul**

**Crima dela Bivolari**

La legiunea de jandarmi Judeţ a fost înaintat individul Neculai Gh. Homeuca din Bivolari.

Acesta, îmbătându-se, s'a luat la bătae cu consăteanul său Grigore Cătur.

Cătur la un moment dat a lovit cu un cuţit în braţ pe Homeuca. Acesta înfuriat l-a lovit pe Cătur cu un ciomag în cap atât de puternic, încât după câteva ore de chinuri, nefericitul a încetat din viaţă.

VÂND TEREN, eventual închiriez 530 m. p. în stradela Bărboi No. 4 cu materialul aflător. A se adresa Hotel Continental, camera No. 6.

**Michel Strogoff**
**Curierul Ţarului**

DOCTORUL
**M. OIVID**
**şeful secţiei ortopedice a Spit. Israelit**

Consultă şi operează: Maladiile oaselor şi ale incheeturilor, Fracturi şi luxaţii, Tuberculoză osoasă şi a coloanei vertebrale, diformităţile membrelor şi ale coloanei vertebrale înăscute şi dobândite paraliziile musculare, luxaţia şoldului etc. Tratamentul piciorului plat dureros cu Einlagen, Proteze, bandaje şi aparate ortopedice
Röntgen diagnostic [Raze X]
Radiografie — Radioscopie
(ŞI LA DOMICILIU)
Consult. 3—6
**Str. Elena Doamna 27 Iaşi**

**Piluiele de Slanic: purgativul ce nu face dureri.**

*Secretul femeiei frumoase? Crema Khasya!*

*Depozit: Farmacia Pollak*
*Str. Ştefan cel Mare. Telefon 235*

**Cinema ROXY**
**Str. Lăpuşneanu**

**a redus** simţitor preţurile de intrare reprezentând cele mai mari filme noi nevăzute în Iaşi

**Parter 18, Balcon 12, la matineurî intrarea generală lei 10 plus timbrele.**

ANUL XXXII No. 8854

ABONAMENTE

Lei 350 . . . . pe un an
„ 180 . . . . „ 6 luni
„ 90 . . . . „ 3 luni
„ 1000 Instituții publice

ATELIERILE TIPOGRAFICE
IAȘI STR. LASCUSNEANU 37

Telefoane { Redacția 391 / Administrația 394 / Serviciul de noapte 367

1 LEU

# OPINIA

*Ziar popular cotidian*

SAMBATA 10 OCTOMBRIE 1936

Premii Gratuite SERIA 67-a
BON No. 60
ah! măseaua, măseaua!
Dalin

## Punct de vedere

# DEBITORI ȘI CREDITORI

Circulara domnului ministru de Justiție, de care ne-am ocupat eri, se referă, între altele, și la raporturile dintre datornici și creditorii lor,

Ministrul specifică în mod expres că se revine asupra circulărilor anterioare prin cari instanțele judecătorești erau invitate să aibă o solicitudine deosebită față de clasa—atât de năpăstuită — a debitorilor.

Măsura se explică prin aceia că în ultimii ani au intervenit o serie de legi de proteguire a debitorilor care—se presupune cel puțin—au ameliorat situația lor.

Consecințele acestei circulări au putut fi observate.

Adjudecările bunurilor, scoase în vânzare cu ani în urmă, au fost extrem de numeroase în ultimele zile.

In special, tribunalele se arată foarte riguroase față de de debitorii cari, deși au fost avantajați de dispozițiile legei din 7 Aprilie 1934, n'au fost următori cu plata ratelor de conversiune.

Din punct de vedere economic și social, rapiditatea cu care se efectuează vânzările, este desigur bine venită,

Neîncrederea posesorilor de capitaluri în garanțiile ipotecare, începe să se risipească.

Incetineala și spezele inerente tergiversărilor, erau de natură să descurajcze pe capitaliștii cari doriau să-și plaseze numerarul în ipoteci.

De pe urma acestei neîncrederi aveau de pierdut, nu numai capitaliștii, dar chiar și proprietarii de imobile, cari nu puteau găsi pe piață nici un împrumut—ori cât de mic ar fi fost el—pe un imobil oricât de importante.

Siguranța în plasamentele ipotecare va dirigui către împrumuturile, garantate cu ipoteci, capitalurile tezaurificate și „la ciorap".

Măsura are însă, și un alt rever: prea mulți sunt debitorii cari au fost excluși dela beneficiile legei de conversiune, prin celebrul articol al excepțiilor, pentru ca exproprierile silite să nu atragă atenția forurilor superioare asupra nedreptății care s'a făcut unei importante categorii de datornici.

*m, gh. l.*

# Ofensiva asupra Madridului

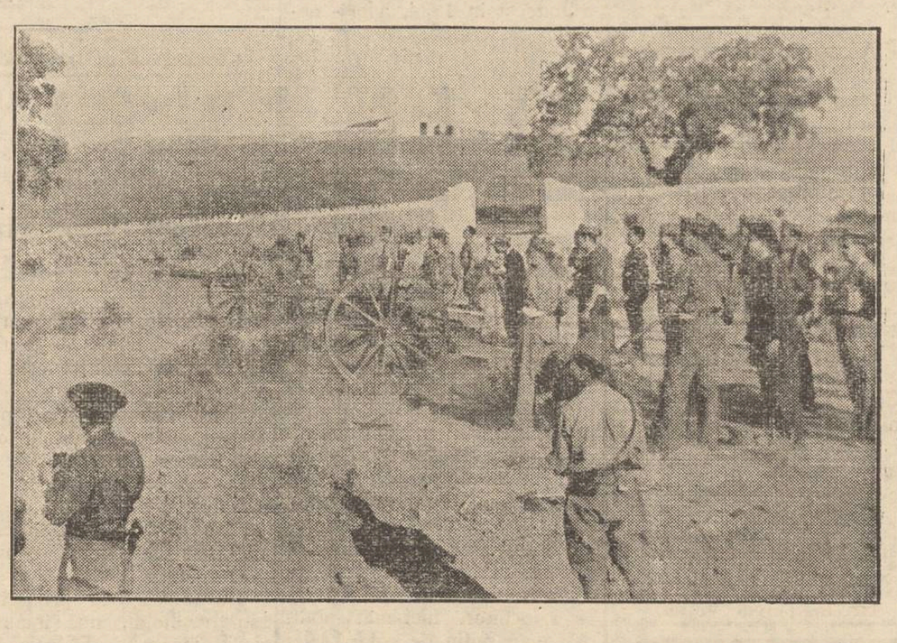

După cum s'a anunțat, trupele generalului Franco au pornit ofensiva asupra Madridului. Atacul principal se dă pe la sud, coloanele naționaliste pornind dela Toledo și Navalcarnero. Lupte îndârjite s'au angajat la Aranjuez.

In clișeu, artilerie guvernamentală în regiunea Aranjuez

# Congresul general al Inginerilor

### Mâine seară sosesc congresiștii la Iași. Duminică se deschide congresul în sala Teatrului

Congresul Inginerilor, care va avea loc la Iași în zilele de 10—14 Octombrie a. c. se va desfășura după următorul program:

**Sâmbătă 10 Octombrie**

*Ora 13.* Plecarea din București cu tren special sau vagoane speciale atașate trenului accelerat.

*Ora 21.* Sosirea în Iași, primirea congresiștilor de către autoritățile locale, comitetul de recepție și cercul AGIR. Iași.

*Ora 21 jum.* Incartiruirea în hoteluri de primul rang și case particulare.

**Duminică 11 Octombrie**

*Oru 9—11,* Vizitarea orașului.

*Ora 11.* Tedeum la Mitropolie.

*Ora 12.* Deschiderea solemnă a Congresului în sala Teatrului Național.

*Ora 13,45.* Masa (în comun și la restaurantele de I-iul rang).

*Ora 17.* Conferința d-lui Profesor Universitar O. Tafrali (urmată de proecțiuni) Iașul istoric și cultural.

*Ora 21.* Dineu oferit în onoarea congresiștilor.

**Luni 12 Octombrie**

*Ora 9—13, 16—19 jum.* Lucrările congresului în secțiuni.

*Ora 13,45.* Masa (în comun și la restaurantele de I-iul rang).

*Ora 20—21 jum.* Recepție urmată de ceai dansant în marea sală de onoare a Palatului Administrativ.

**Marți 13 Octombrie**

*Ora 9.13.* In continuare lucrările congresului în secțiuni.

*Ora 13,45.* Masa.

*Ora 16,30.* Ședința plenară de închiderea congresului și votarea moțiunilor.

*Ora 19,22.* Vizitarea Manufacturei de tutun CAM Iași și Luna Moldovei.

*Ora 0,05.* Plecarea în Polonia.

**14—20 Octombrie**

Excursie de studii în Polonia.

Atragem atenționea publicului, care se interesează de problemele tehnice ale Iașului și Moldovei, că aceste chestiuni vor fi desbătute în Secțiunile II-a și VI-a.

# Din toată lumea

### Spiridonia

In cel mai nou număr al valoroasei reviste „Insemnări ieșene", maestrul Mihail Sadoveanu se ocupă de nepăsarea conducătorilor față de monumentele istorice și de instituțiile de asistență rămase de la părinții noștri. Cu acest prilej, marele scriitor zice despre Spiridonie:

**„Incă de acum optzeci de ani, guvernele au secularizat averile sfintelor lăcașuri. Negreșit, aceste averi trebuiau sustrase dela folosința străinilor; dar nu era îngăduit ca testamentele donatorilor să fie călcate în picioare. Averile institutiilor de binefacere, cum e Sfântul Spiridon depildă, au fost căpite pur și simplu, prin legi ad-hoc, cu disprețul dispoziției sacre a donatorilor morți. Cred că nicăeri în lume nu s'a făcut asta.**

**„Deci Sfântul Spiridon, ridicat la înflorire odinioară prin pietate, astăzi a ajuns în mizerie".**

De mult se fac observațiuni, ca aceasta de mai sus. Insă guvernanții noștri nu vroesc să audă.

§§

### Feliță moderne...

La Londra a avut loc zilele trecute un concurs printre copii. Trebuia să se aleagă cea mai bine îmbrăcată păpușă. Nu s'a prezintat însă nici-o fetiță la acest concurs.

Se pare că jocul atât de frumos cu păpușile, nu mai este astăzi la modă în capitala Angliei. Viitoarele domnișoare rămân cu totul indiferente în fața păpușelor cu păr buclat și obrăjorii rumeni de celuloid. Ele preferă automobile și avioane în miniatură.

Și, dacă se poate,—chiar în mărime naturală!..

§§

### Șomerii!

In țara noastră s'a terminat recensământul șomerilor intelectuali. Acuma, aceștia așteaptă să fie puși la treabă. Americanii însă—cari și ei, slavă Domnului, nu duc lipsă de șomeri,—ne-au luat-o înainte.

Șomerii intelectuali din New-York au fost însărcinați de către primăria orașului să facă recensământul populației, cu indicația diverselor meserii ale locuitorilor bărbați și femei din marea metropolă americană.

Primul volum a și fost dat la. Cântărește 10 kilograme și măsoară un metru și jumătate.

§§

### Și acum 3500 de ani!...

Nu cumva să credeți că jazzul—această îndrăcită muzică a secolului nostru — e ceva nou!...

O expediție de savanti egiptologi făcând recente săpături în regiunea Armand din Egipt, a descoperit un templu în ruină, de acum 3500 ani.

Pe un pilon se poate vedea zugrăvit o scenă foarte interesantă. Un fel de cabaret din zilele noastre.

In mijlocul localului, dansează perechi. Atitudinea partenerilor e puțin decentă. Pare a fi un dans modern: foxtrott sau „carioca".

Ceva mai la o parte, cântă o orchestră, din niște instrumente foarte curioase. Muzicanții sunt negri. Șeful lor se agită și bate—probabil—steppul!

După cum vedeți și cei vechi erau...moderni!...

§§

### Dantura falșă!

Londra este orașul unde oamenii pierd cele mai multe lucruri. Bine'nțeles exceptând pe scoțieni, a căror sgârcenie și atenție asupra obiectelor, e indeajuns de cunoscută!..

In Biuroul obiectelor pierdute din Capitala Angliei, se găsesc fel de fel de lucruri găsite pe străzi, în restaurante, cinematografe, etc. Cea mai mare parte a acestor obiecte, sunt reclamate de păgubași.

Intr'un autobuz londonez s'a găsit decurând o dantură falșă, de damă! Nici până astăzi, femeia care a pierdut această prețioasă mobilă a gurii, nu s'a prezentat la Biuroul respectiv!

...Și, cu siguranță—, dantura falșă, va rămâne definitiv un patrimoniu al Biuroului de obiecte pierdute:,,,

CETIȚI IN PAG. IV-a ULTIMA ORA

## A colaborat și

# ministerul de externe

### pentru reușita expoziției „Luna Moldovei"

Parcul expoziției „Regele Carol II", în cadrul „Lunei Moldovei", adăpostește și pavilionul de elită: *„Moldova turistică"*.

Am stat mai mult de o oră contemplând hărțile și schițele turistice ca și admirabilele fotografii, — material concentrat cu pricepere și trudă de d. prof. *N. Macarovici* sub a cărui supraveghere funcționează interesantul pavilion.

*

Vom descrie în parte cele văzute.

Ne oprim în primul rând la regiunea Ceahlăului, arteră cu mult viitor turistic pentru țara noastră. Admirăm superbele fotografii trimise de Direcțiunea presei din Ministerul de externe, o frumoasă hartă turistică și schița de marcaj a drumurilor, lucrată de „Societatea de Gimnastică, Sport și Muzică" a Iașului.

Primblarea continuă și iatăne ajunși în regiunea Cheilor-Bicazului, deasemeni bine reprezintată.

In afară de fotografiile foarte artistic prinse de serviciul fotografic oficial, ne-am minunat admirând vederile luate cu artă de fotograful ieșan Alfred Launay.

De altfel sârguinciosul artist ieșan mai prezintă vre-o 30 fotografii diverse. reprezentând mânăstirile Moldovei.

*

Neintrecut este și colțul unde expune fotograful A. Chevallier dela Piatra-Neamț.

Cincizeci fotografii artistic executate, cuprinzând diverse peisagii pline de lumină și soare din diferitele colțuri ale Moldovei noastre frumoase.

Impresionante prin splendoarea lor, sunt în special peisagiile lui Chevallier, peisagii de iarnă, din munții Moldovei.

Să mai amintim diferitele tipuri de țărani și țărance, moldoveni; colțurile din mădăstirile moldovenești, sau aspectele pitorești din viața de trudă și totuși plină de poezie a țiganilor nomazi?...

*

Pentru reușita deplină a pavilionului Moldovei turistice, d. prof. Macarovici s'a străduit și a obținut și participarea „Touring-Clubului Românesc".

Acest așezământ este familiar ieșenilor prin literatura și hărțile turistice policrome, măestrit executate, pe care le-a expus și în Mai 1936, în acelaș pavilion.

Touring-Clubul se prezintă acum cu 30 fotografii de rară artă, vederi din Bucegi, Retezat, munții Rodnei și Munții Apuseni,— ca un adaos al frumuseților Moldovei prezintate în pavilion de ceilalți expozanți.

*

Și „Automobil-Clubul-Moldovenesc" ia parte cu o hartă a drumurilor Moldovei, Basarabiei și Bucovinei, meticulos și artistic executată.

Lucrarea această reprezintă în acelaș timp prin semne convenționale, și starea în care se găsesc în prezent aceste drumuri, contribuție de enormă importanță, pentru automobiliști în deosebi.

*

Direcția presei din Ministerul de externe mai colaborează cu peste o sută de fotografii și planșe, afișe turistice, etc.

Relevăm îndeosebi fotografiile câtorva biserici din Iași ca și vederile artistic prinse și executate, tot din Iași.

Pavilionul Moldovei turistice este o recreație pentru mintea și ochiul vizitatorului expoziției „Lunei Moldovei".

Indemnăm dar pe toți aceia care se abat prin parcul din deal, să-l viziteze. Va fi și o mulțumire de ordin sufletesc pentru inteligentul și harnicul organizator, modestul și valorosul luptător pentru propășirea României turistice; profesorul ieșan Macarovici.

P. GRANCEA

# Gh. Mârzescu-senior

## și raporturile sale cu „Junimea"

### Mărturia scrisă de A. D. Xenopol

Convins că satisfac curiozitatea și preocupările intelectuale ale ieșenilor, cu privire la trecutul glorios al Iașului în care s'a născut „Junimea" și pentru a întări definitiv convingerea cetitorilor că *Gh. Mârzescu-tatăl* a avut raporturi și chiar o afinitate culturală cu spiritualitatea junimistă — fără a fi de fapt membru al societății, ca unul care a trăit și a murit liberal convins, — citez al 4-lea tom din studiile și documentele pe care d-l prof. *I. E, Torouțiu* le-a consacrat *„Junimei"*.

Se găsesc în acest tom, seria proceselor-verbale despre ședințele săptămânale ale *„Junimei"*, — procese-verbale redactate și semnate de către marele istoric *A. D. Xenopol*, care în primii ani de activitate ai *„Junimei"*, a ținut un registru special, în care a consemnat aceste procese-verbale, registru pe care l-am văzut și eu la București la d-l profesor *I. E. Torouțiu*, în original, și al cărui text este reprodus în extenso, în tomul amintit.

Citind aceste procese verbale se constată că *Gh. Mârzescu-tatăl*, a frequentat regulat ședințele *„Junimei"*, pe cind ele se țineau la *Pogor* și *Maiorescu* și că a luat parte la discuțiunile culturale în anul 1865.

Mai mult decât atâta *Gh. Mârzescu-tatăl*, a ținut prelegeri populare, —prima manifestare publică a celebrei societăți.

Cu deosebire interesant este

D-l C. SATEANU

procesul-verbal redactat de *A. D. Xenopol*, cu privire la ședința *Junimei*, ținută la *V. Pogor* în seara de Vineri 12 Noembrie 1863.

In aceasta ședință „venerică", cum îi spunea mult șăgalnicul Pogor, s'au stabilit prelegerile pe care avea să le ție *„Junimea"* în vechea sală a Băncii Moldova, unde cu ani în urmă fusese instalată primăria lui *Dr. Gane*.

In acea ședință s'au fixat titlurile prelegerilor pe care le-au ținut în acel an, *Maiorescu, Pogor, Negruzzi, Mandrea*—juristul ș. a.

Tot atunci s'au fixat subiectele pe care le-a dezvoltat ulterior *Gh. Mârzescu-tatăl*, care sub auspiciile culturale ale celebrei societăți, a conferențiat mai întâi despre *Cetățeanul Roman (Regulus)* și a doua oară despre *Geniul Francez (Voltaire)*, precum se constată din pagina 434 a tomului d-lui Torontiu, indicat mai sus.

Iată dară, dovada neîndoelnică, că *Gh. Mârzescu-tatăl*, nu

## O nouă premieră:

# Convertirea lui Ferdiș Pișfor la Teatrul Național

### Directorul de scenă prezintă spectacolul

Deși succesul „Omului cu Mârțoaga" nu a fost încă epuizat, Teatrul Național—consecvent programului său de activitate—a fixat data viitoarei sale premiere, care va avea loc mâine Sâmbătă, 10 Oct. a. c. cu piesa *„Convertirea lui Ferdiș Pișfor"*, comedie în 3 acte de Francisck Langer. Cum autorul este binecunoscut publicului românesc și îndeosebi celui ieșan din operele sale dramatice anterioare: „Peripherie" și „Cămila trece prin urechile acului", premiera satirei sociale *„Convertirea lui Ferdiș Pișfor"* este așteptată cu legitimă nerăbdare, mai ales că spectacolul este girat de regia d-lui G. M. Zamfirescu, iar distribuția are în frunte pe răsfățatul comic *C, Ramadan*, înconjurat de un stat-major de primă calitate: d-nele Jenny Argeșeanu, Florica Sterescu, El. Colceag-Nicolau, Athena Marcopol și d-nii Gică Popovici, N. Meicu, Bruno Braesky și D. Hagiac, un talent tânăr care are fericitul prilej să joace un rol principal, alături de aplaudații săi camarazi...

*

Directorul de scenă, d. G. M. Zamfirescu, ne spune următoarele despre viitoarea premieră a teatrului nostru:

— „Francisek Langer s'a bucurat întotdeauna, la noi, de o deosebită atențiune — mai ales din partea regisorilor și a actorilor.

Motivul? Toate piesele lui au o problematică psihologică și socială aparte. Urmare logică: o atmosferă specifică, oferindu-i directorului de scenă prilejul să realizeze — în colaborare cu pictorul scenograf și în primul rând în costum și decor — acel pitoresc caracteristic unei lumi pe care Maxim Gorki a descoperit-o și valorificat-o în teatru.

Mai mult: fiecare personagiu, oricât ar fi el de secundar, e tipic mediului ori clasei lui sociale, venind dintr'o lume cu moravuri originale și trăind o viață ce împletește, la fiecare pas, râsul cu plânsul. De câteori citesc o piesă de factura *„Convertirii lui Ferdiș Pișfor"*, am impresia că aud sunetul judecătorului ratat din „Peripherie"—fără îndoială, cea mai puternică dramă a scriitorului ceh: *„die absolute Gerechtigkeit!...."*

— „Firește că nu-i vorba de o comedie ca oricare alta, scrisă în maniera arhicunoscută a industriașilor teatrali preocupați numai de efectul ieftin sau—în cazul cel mai bun — de amuzamentul unor spectatori ce nu vor sau nu pot să cugete. Francisek Langer, care s'a păcălit odată cu finalul din „Cămila trece prin urechile acului", final scris în maniera comediei bulevardiere, a revenit—cu *„Convortirea lui Ferdiș Pistor."*"—la preocupările serioase și la problemele de umanitate ce au dus faima „Peripheriei" peste țări și mări. In inima lui Ferdiș Pișfor, eroul principal, se petrece o adevarată dramă. Omul este

(Continuarea în pagina 2-a

(Continuarea în pag. 2-a

# JAWOL

Există multe antinevralgice, dar „JAWOL" e unicul în felul său. Combate sigur durerile de cap, nevralgii și răceala.

La farmacii și droguerii.



# Cinema ROXY

Str. Lăpușneanu

**a redus** simțitor prețurile de intrare reprezentând cele mai mari filme noi nevăzute în Iași

**Parter 18, Balcon 12, la matineuri intrarea generală lei 10 plus timbrele.**



Călătorii confortabile și eftine spre
TURCIA
GRECIA
SIRIA
EGIPT
PALESTINA organizează săptămânal
**ORT** Organizația Română de Turism s.a.r.
Reprezentanța Serv. Maritim Român
București Bd. Take Ionescu 3. Telefon 4.41.65
AGENȚII IN INTREAGA ȚARĂ.

DOCTOR
**Filip Stein**
Medic de Spital
Fost asistent al clinicelor urinare din Londra
consultă pentru:
**Boli și operații urinare**
(rinichi, beșică, prostată)
VENERICE — SIFILIS
Cystoscopie. uretroscopie
Cons. 8-9½, a.m. 3-6 și 7½-9
Str. I. C. Brătianu Nr. 112



**Michel Strogoff**
**Curierul Țarului**



DOCENT DOCTOR
**GH. PLACINȚIANU**
Chirurg primar
**Boli chirurgicale și de femei**
Cons. 3—5 p. m.
*Aleia Alexandri 5*
(Dr. Negel)



Doctor
**A. Dascăl**
BOLI INTERNE
VENERICE ȘI SIFILIS
Tratamentul blenoragiei la bărbați și femei
*Diathermie urologică și generală*
Consultații și tratamente:
7½ —10 a. m. și 2—9 seara
Duminică 9—12 a. m.
Iași, str. Cuza Vodă 42



**Slănic-purgativ e dușmanul constipației**



# Apă de Slănic

proaspătă
găsiți numai la magazinul
**„Cămila"**
Str. A. Panu
și la filiala
Str. I. C. Brătianu



DOCTORUL
**OVIDIU CORDESCU**
consultă și operează de:
**Nas, gât și urechi**
dela orele 4—7 p. m.
Str. I. G. Duca (Muzeelor) 32

**DURERI DE DINȚI**
ALUNGĂ IMEDIAT
**NOVAL**
CALMANTUL IDEAL
NU ATACĂ INIMA, NU IRITĂ RINICHII
Cereți la farmacii cutii originale



DOCTORUL
**R. DAMSKER**
Medic de Spital
Str. Ghica Vodă No. 32
MEDICINA INTERNĂ
SIFILIS ȘI GENITO-URINARE
Intre 8—11 și 3—7



DOCTOR
**ADRIAN ȘTEFĂNESCU**
MEDIC DE SPITAL
Boli interne și nervoase
Consult. 4—6 p. m.
*Str. I. G. Duca Nr. 16*
*(fostă Muzeelor)*


Căile Ferate Române
PUBLICAȚIE

In ziua de 20 Octombrie 1936 ora 8 dim., se va ține în Centrala Inspecțiunei de C. F. R. Arad, un examen pentru șofeurii necesari Centrului de Autobuze Arad.

Cererile vor fi predate d-lui Inspector Conducător al Atelierelor C.F.R. Arad până cel mai târziu în ziua de 19 Octombrie 1936 ora 12.

Se va anexa:

1. Certificatul de Naționalitate.
2. Certificatul de studii (minimum 4 clase primare).
3. Certificatul de naștere.
4. Certificatul de bună purtare.
5. Livretul militar.
6. Acte dovedind conducerea de doi ani efectivi pe autobuze sau camioane mari.

Examenul va fi practic și oral asupra cunoștințelor de șofeur și un examen în scris din cunoștințele a 4 clase primare,

Se admit la examen numai candidații cari vor dovedi cu acte că au o vechime de conducere de cel puțin cinci ani ani, dintre cari cel puțin doi ani au lucrat efectiv pe autobuz sau camion.

Candidații trebue să aibă minimum 26 ani și cel mult 40 ani și vor aduce cu sine carnetul de șofeur.

Se preferă candidați din jurul orașelor Arad sau Temișoara, Inspecții de Mișcare sau Ateliere.

p. Șeful Serv. M. 6 Autobuze
Dr. Ing. Liviu Vassu

**CINEMA SIDOLI**
Astăzi și în zilele următoare
De la ora 3 fără întrerupere până la 12 jum. 2 mari filme
2 mari premiere cu prețurile cele mai reduse
**Spioana din Petrograd**
Puternică realizare după romanul lui Thea de Harbou
Au creații magistrale în acest filme: RENATTE MULLER, GEORG ALEXANDER, etc
Al 2-lea film
**Visătorul**
— cu —
**Emil Jannings**

Preferați „Crema de lăcrămioare", idealul frumuseței. Depozit Farmacia Dr. Beceanu, Piața Halei Iași,


# Cazul unui mare proprietar din București

**Pentru 215 lei, este jucat după 19 ani**

In fața Consiliului de Război a venit spre judecare procesul marelui proprietar din București, d. Ion Stavreseu.

Acesta, este învinuit că în timpul războiului, pe când era caporal, în anul 1917, a comis un falș în acte militare la casieria depozitul de grenade Drângeni, unde funcționa, și cu care ocazie ar fi sustras... 215 lei!

Judecat în 1924, a fost condamnat în lipsă la doi ani închisoare. Abea după 12 ani în 1936 a fost găsit, și s'a prezentat judecății.

Comisarul regal a arătat că faptul intră în prevederile legii de amnistie din 1929 și deci originalul proces nu s'a mai judecat.

Consiliul a dispus închiderea dosarului.

VIF.

**Voci din public**

# CINE FACE DEMAGOGIE?

## Situația din cartierul de sub dealul Galata

Zilele trecute am făcut o adresă către Municipiul Iași, prin care ceream unele informații în legătură cu moșia Galata.

Această moșie este expropiată de stat și nu știm prin ce împrejurări a ajuns Municipiul de o stăpânește. In urma inundațiilor din anul 1932, unii locuitori dela periferia orașului, mărginașe cu Bahluiul, au trebuit să-și facă alte locuinte pe dealul Gălății. Azi primăria Municipiuiui încasează dela acești locuitori nici mai mult, nici mai puțin de cât 12 lei metrul patrat de pământ, ceiace ar veni 120.000 lei hectarul.

Ori noi știm că Primăria n uproprietară și o vom dovedi cu acte. Să zicem că Primăria e proprietară, atunci ar urma că ea dispune de acest teren cum vrea.

Oare Primăria n'ar putea împroprietări pe acești locuitori, cu câte o parcelă de câte 200—300 m. de teren?

Cred că s'ar putea, deoarece tot Primaria a împroprietărit și pe alții cu câte 5 ha, pe alții cu câte 25 ha.

Ducându-mă la primărie să iau rezultatul, mă întâlnește d-l Primar N. Dobrovici și printre altele imi spune că ceiace caut eu să fac, e o curată demagogie.

Așa-dar, a te interesa de niște oameni, care Dumnezeu știe cum își duc viața și a căuta să le ușurezi cât de cât situația, înseamnă a face demagogie domnule Primar? Dar a le cerși votul în anumite ocazii și a le promite marea cu sarea, și a-i îmbăta, și pe urmă le întoarce spatele, nu-i demagogie d-le Primar?

Dumnevoastră știți că acești locuitori din Cartierul „Voevodul Mihai" aduc apă dela o distanță de 2 km. căci n'au o hazna comunală?

Știți domnule Primar că unii trebuie să care lemne cu spatele sute de metri, pentrucă n'au niciun fel de drum, pe care să poată intra o căruță de lemne?

Știți ce se întâmplă când încep ploile, că oamenii merg mai mult de-a bușile și în brânci, din cauză că n'au un trotuar, măcar din pământ și nisip?

Domnule Primar, d-voastră pe care vă preocupă atât de mult estetica Orașului și pentru care cheltuiți atâtea milioane cu fel de fel de exproprieri, care nu găsiți câteva sute de mii de lei, pentru a veni și în ajutorul acestor oameni?

Veniți puțintel la fața locului și veți vedea cine face demagogie.

MARCOCI N. GH.
Galata-Iași

# Gh. Mârzescu-senior

(Continuarea din pagina I-a)

numai că a frequentat celebra societate ieșană, dar că a avut raporturi spirituale cu *„Junimea"*—și precum am dezvoltat mai pe larg în lucrarea mea *„Figuri din Junimea"*—el a venit în mijlocul societății, mai mult de dragul „teribilului copil" junimist care a fost spiritualul și anecdotistul V. Pogor.

Acesta a fost doară autorul faimosului *„entre qui veut, reste qui peut"*.

Și fiindcă nu toți cari au intrat au rămas în *„Junimea"* imi permit să anunț că voi mai abuza de coloanele ziarului „Opinia" pentru a scrie intr'un număr viitor, o cronică intitulată *„Junimiștii cari n'au rămas junimiști"* și în care voi face pomelnicul ieșenilor cari au frequentat societatea, fără a rămânea în ea; după cum din materialul ce posed pentru volumul al 2-lea, voi scrie și despre *„Femei în Junimea"* cari au existat într'adevăr fără a fi membre în societate, având totuș afinități cu mult prețuita „Junime".

C. SATEANU


x **Tusa și Răgușeala** în bronchitele gripale dispar repede cu *Pastilele de Eucalipt Benzomentolate Dr. Ratianu* aprobate de Consiliul Sanitar Superior. Indicate în toate afecțiunile pulmonare, laringite, astmă, desinfectează plămânii, ușurează respirația. Depozit Farmacia Dr. Ratianu, Iași Cuza Vodă 48.



*Deși tânăr, păr alb? Intrebuințați „Pigmentol", — regenerator inofensiv al culorii părului.*
*Depozit: Farmacia Pollak*
*Str. Ștefan cel Mare. Telefon 235*


# Convertirea lui Ferdiș Pișfor

## la Teatrul Național

(Continuarea din pagina I-a)

analizat minuțios, moravurile sociale sunt satirizate fără menajamente, adevărurile vieții nu sunt ocolite. Situațiile în cari sunt puși eroii pot fi uneori comice, dar umanitatea rămâne încovoiată de un destin ce nu iartă".

*

— „Interpreții? Toți aleși pe măsura rolurilor, în frunte cu d-l *C. Ramadan*, D-nele *Jenny Argeșeanu, Florica Sterescu, El. Colceag-Nicolau, Athena Marcopol* și d-nii *Gică Popovici, N. Meicu, Bruno Braeschi, C. Sava, C. Protopopescu. Paul Varduca, I. Lascăr, C. Cadeschi*, asigură piesei o interpretare strălucită. *D-l D. Hagiac.* care a evidențiat calități unanim recunoscute în „Nunta lui Figaro", îl joacă pe Ferdiș Pișfor. I-am încredințat acest rol principal cu toată încrederea în puterea sa de muncă și—mai ales—în calitățile sale artistice. sunt convins că va avea succes.

*

—„Montarea? Trei decoruri realizate de talentul d-lui Th. Kiriacoff și un pitoresc, în amănuntul substanțial și în atmosferă, realizat cu mijloace simple—cu atât mai valoroase, cu cât sunt mai simple.

De altfel, o simplitate pe care am păstrat-o și în interpretare — acea simplitate cu care se exprimă toate marile adevăruri ale vieții".

*

Piesa lui Langer, pe care teatrul nostru o prezintă în excepționale condițiuni de montare și interpretare. va obține succes. Succesul pe care-l merită... REX


**V'ați intoxicat? Luați îndată Pilule de Slănic**



**Nu tot ce e bun, e bun și pentru stomac**

Acela căruia îi plac mâncărurile acre, sărate și piperate trebue să fie cu băgare de seamă, căci abuzul de condimente produce sigur inflamarea mucoasei stomacului, râgâeli, balonări, înțovărășite de dureri de cap. Impotriva acestor neplăceri se recomandă de urgență o cură cu renumitul preparat american Gastro D." care are proprietatea să reguleze secrețiile diferitelor glande ale stomacului și să împiedice formarea excesivă de acizi. „Gastro D." vindecă cauzele care provoacă bolile gastro-intestinale și împiedică complicațiile, adeseori foarte grave.

„Gastro D." se găsește de vânzare la toate farmaciile și drogheriile din țară sau se expediază contra rambursde Lei 130.— de către farmacia Thoiss din București Calea Victoriei 124.


**Wolley-Ball**

# Combinata ieșană și Macaby-Hacoah

## vor da replica, campioanei naționale C. F. R. București

Sfârșitul acestei săptămâni va marca un eveniment sportiv, prin vizita echipei CFR.-București, csmpioana națională de Wolley-Ball.

In cele două jocuri ce le vor susține la Iași, CFR-ul va utiliza formația: Pârvulescu, doctor în medicină, conducătorul echipei; Stoenescu, inginer, Marinescu licențiat al academiei comerciale, Mazilu, student, Golescu student și întăriți cu Herold (Telefoane) cunoscutul atlet bucureștean.

D-nii Pârvulescu, Golescu și Herold, sunt internaționali, și au făcut parte din reprezentativa României de wolley și Bascket-ball.

Toți echipierii ceeriști, sunt atleți complecți, bucurându-se de un fizic solid, fiind în acelaș timp „tehnicieni" desăvârșiți,

Numai cu asemenea calități au reușit bucureștenii să-și însușească titlul de „campioni naționali" și să-l menție încă.

*

C. F. R. București, a comunicat organizatorilor, că jocurile de Sâmbătă și Duminică vor fi arbitrate de d-l Mateescu, președintele Federației Române de Wolley și Bascket Ball.

In prima zi, feroviarii vor întâlni, o combinată a două cluburi locale; și a doua zi vor primi replica apreciatei grupări Macaby-Hacoach.

*

Victoria c. f. r., va întâlni Duminică în cadrul diviziei naționale c, pe „cetatea Sucevii" din Suceava.

*

Echipa de foot-hall „Macaby-Hacoeh" se deplasează Duminică la Bălți, unde va susține un meteh amical cu Macaby-de acolo, campioana orașului.

SEM.

# „Insemnări ieșene"

Valoroasa revistă „Insemnări ieșene" și-a reluat apariția bilunară.

No. 19, cu data de 1 Octombre, e deschis tot de maestrul Mihail Sadoveanu, cu un impresionant articol despre unele ruine istorice din jud. Neamț.

Un cuprinzător studiu juridic semnează d. prof. Traian Ionașcu.

Chestiuni de literatură, artă, critică socială etc. sânt prezintate de d-nii prof. N. I. Popa, Traian Gheorghiu, Dan Bădăreu, Mercaș etc.

O remarcabilă pagină este a preotului N. V. Hodoroabă, care vorbește despre „Iașul, cetatea bisericilor".

Literatură de bună calitate, semnează Ionel Teodoreanu, Al. T. Stamatiad, Sandra Cotovu etc.

Numărul este complectat cu savuroase note și observațiuni, precum și un bogat material de recenzii și actualități.

# Șezătoare religioasă

Duminică 11 Octombrie ora 3 d. a. va avea loc o frumoasă șezătoare religioasă în sala teatrului Bejan (râpa galbenă) dată de Biserica Barnovschi. Păr. Petru Chirica va grăi tema *Ce-am văzut la Maglavit—locul minunilor.*

Se vor juca și două piese morale foarte frumoase: 1) *Copilul orfan* și 2) *Ucigașul.*

Publicul creștin este invitat a lua parte, pentru a cunoaște adevărul despre Maglavit, dându-și obolul său în folosul publicațiilor creștine.

# Revizuirea autorizațiilor

## pentru medicii radiologi

In conformitate cu dispoziția ministerială, serviciul sanitar al municipiului a început revizuirea autorizațiilor pentru radiologi.

Se știe că la 1 Octombrie au încetat autorizațiile provizorii. Acum se cere medicilor cari practică tratamentul cu röntgen, să posede diplome în această specialitate și autorizați speciale. Verificarea se face de către medicii de circumscripții.

# Pentru ofițerii pensionari

Societatea Ofițerilor de rezproveniți din activitate „Regele Carol II", aduce la cunoștința d-nelor văduve de ofițer și d-lor ofițeri pensionari, următoarele:

Acei care au nevoie de lemne, sunt rugați a se aduna la Cercul Militar Sâmbătă 10 Octombre ora 4 după amiază, pentru a lua cunoștință de condițiunile avantajoase și a se înscrie pe tabel pentru a se aproviziona.

Acei ce nu vor veni la întrunire, cu regret, nu vor mai putea beneficia.

Secretar general *L. Col. Vasiliu*

# Informații

x *In legătură cu cazul relatat de noi, în privința dărâmării imobilului Azuga din Piața-Unirii, d. primar Osvald Racoviță ne înștiințează că, într'adevăr, s'au făcut intervenții pe lângă domnia-sa, însă intervențiile n'au avut un caracter pecuniar.*

x **Exerciții premilitare.**— Centrul de instrucție precegimentară Copou, se concentrează la Miroslava astăzi, Sâmbătă și Duminică, unde vor face diverse exerciții și aplicații pe teren.

Tot timpul, operațiunile vor fi inspectate de către d. lt. colonel Mardare, comandantul subinspectoratului de pregătire premtlitară din județ.

x D. Victor Cădere fostul ministru la Varșovia, se află în localitate. în vizită la familie.


**Pilulele de Slănic: purgativul ce nu face dureri.**



**Interesant!** Peste câteva zile iese de sub tipar importanta lucrare:

**Al doilea Anuar - Ghid al municipiului Iași**

precum și al Moldovei, Basarabiei, Bucovinei

redactat și editat de d-nii
H. Burileanu, B. Causanschy, Gh. Berghiner, Paul Lazăr,- ziariști profesioniști.

10.000 adrese — 500 clișee — 350 pagini pe hârtia ediționi



**AZI la ROXY** triumful cinematografiei moderne **WALLACE BEERY**
**John Bohles și Barbara Stanwyk în**
# MESAGIUL către GARCIA
Al 2-lea film
FAST — DANS — MUZICA **Alesul Femeilor**
SILY SIMPHONIE și JURNALUL complectări

# In marginea actualității

### La Camera de Muncă

Guvernamentalii, scontând respingerea contestației impotriva proclamării ca aleasă a listei oficiale, pregătesc pentru Sâmbătă seara instalarea noului consiliu al Camerei de Muncă.

### Senatoria

Unii amici ai d-lui Mărgărint, necunoscători ai legei electorale, s'au grăbit să-l proclame senator al Camerei de Muncă, încă în actualul parlament.

Amicii au ignorat însă realitatea: actualii senatori ai Camerelor de Muncă, printre care și d. Alfons Herovanu, dețin mandatele de parlamentari, atâta timp cât funcționează actualele corpuri legiuitoare.

Abea la viitoarele alegeri pentru Camerele profesionale, în cadrul alegerilor generale, se va pune problema și a noilor senatori.

Până atunci.....

### Prin radio...

Postul de radio Paris a transmis acuma câteva seri în cadrul radio-jurnalului, o dare de seamă asupra marei adunări anti-revizioniste a partidului național-țărănesc la Satu-Mare, menționând discursurile d-lor Mihalache, Maniu și dr. Lupu, precum și manifestația și telegrama de omagii către d. Titulescu.

### In onoarea d-nei Agatha Bârsescu

Un mare ziar bucureștean a cerut corespondentului său din Iași, un reportaj detailat și un interview al marei noastre tragediene d-na Agatha Bârsescu, cu prilejul aniversării vârstei de 75 de ani.

Reportajul va apărea încadrat de numeroase fotografii din viața marei artiste.

### Epidemii

Serviciul sanitar din București anunță că, în Capitală, sânt astăzi 56 cazuri de febră tifoidă.

Reducind cifra, la proporția populației ieșene, constatăm că astăzi la Iași e — cel mult — aceiaș situație în ce privește tifosul, Ba chiar la noi situația e mai bună.

Și totuși—după câte știm—nu se servește bucureștenilor apă cu clor.

### O declarație a d-lui prof. Petrovici

D. profesor I. Petrovici, fostul ministru, se află în localitate, participând la consiliile universitare.

Fostul ministru se interesează acum,—se pare — exclusiv de universitate, lăsând politica pentru alt prilej, De o cam dată e inconjurat de câțiva profesori și de statornicul său amic d. avocat Omer Popovici.

Toți pun d-lui Petrovici întrebarea, care se repetă zilnic prin presă și convorbiri:

Când pleacă guvernul?

Și distinsul profesor, zimbind răspunse:

— *„Guvernul mai rămâne, căci încă nu se poate preciza succesorul"*,

### Patriotism local

La spectacolul de aseară „Trei fete cucuiete" un student a solicitat d-lui C. Tănase câteva bilete.

Cu toate insistențele însă, nu putea obține nici un bilet.

Deodată, o voce din public i s'a adresat marelui nostru comic:

— „Dă-i câteva bilete d-le Tănase; că-i Vasluian".

La auzul acestor vorbe, d-l Tănase a scos imediat vre-o 8 bilete, dându-le solicitatorului.

Se știe că d-l Tănase e Vasluian, și își iubește grozav târgul natal.

# Senzaționale aventuri ale unui uzurpator de titluri nobile în cercetarea parchetului de Iași

Anii post-belici, dela 1918 până în 1921, perioadă în care haosul provocat de conflagrația mondială trona pretutindeni, au însemnat pentru mulți un mijloc de vertiginoasă parvenire.

In țara noastră în special, unde ne-am trezit la un moment dat cu concetățeni proaspeți, străini de limba țării, situați în provinciile eliberate, haosul era și mai mare, iar posibilitățile pentru profitori mai accentuate.

Autoritatea românească obligată la menajamente față de acești noui frați, era pusă în situația să creadă, pe toți cei ce veneau să revendice drepturi pe care le-ar fi avut sub scutul statului adversar.

Și astfel ne-am trezit cu sergenți de stradă care se pretindeau ofițeri superiori, cu birjari care se dădeau drept conți și alte multe asemenea exemple.

Cei mai puțin ingenioși, au fost demascați, chiar dela început. Unii au reușit însă să inducă în eroare autoritățile, izbutind să ajungă la situații înalte, la care prin muncă cinstită cu greu ajungi.

*

Un asemenea specimen e pretinsul colonel Burduja Maxim actualmente stabilit la București în Splaiul Independenței.

Maxim Burduja individ de origină dubioasă, ajunge în țara românească, colonel, prinț,—comite falșuri, excrocherii, uzurpă nume ilustre pentru a intra în posesia unei averi ce nu-i aparține.

Falș prinț, falș colonel rus, falș pensionar român, ajunge în tovărășia unei femei care se dă prințesă de Wolkowschi, la situațiuni diverse în țara românească.

Dosarul acestui aventurier extraordinar, urmează a fi cercetat de unul dc cabinetele de instrucție de pe lângă Tribunalul Iași, în care scop dosarul a fost adus în localitate.

*

Intr'o serie de reportagii ce vor urma cu începere de mâne, vom descrie amănunțit viața faimosului aventurier, plină de peripeții interesante.

Z. DESSMOND

**x Durerea de bătături** te enervează și te indispune. Remediul îl găsiți în preparatul „ANTICALUS" soluție și pomadă care alină durerile și desființează bătăturile. Depozit Farmacia Dr. Ratianu strada Cuza Vodă 48.

# Informații

x D-na Nonea, (soția păr. C. Nonea, eonsilier referent la Mitropolia Moldovei), a dat naștere, la Maternitate, unei fetițe.

Micuța a primit numele Veturia.

x D. lt. colonel Mardare, subinspectorul pregătirii premilitare județiene, a fost transferat ca ajutor de comandant la regimentul 3 Vânători Bolgrad.

x Consiliul epitropilor dela Spitalul Israelit întrunit eri în ședință, a decis eliminarea din demnitatea de epitrop a d-lui Adolf Löbel, industriaș, candidat pe listele electorale ale Camerei de Comerț.

Motivul ar fi neparticiparea la ședințe.

In locul d-lui Löbel a fost cooptat epitrop d. Adolf Schwam.

x *La Asociația Creștină a Femeilor Române* str. Dancu 1, a reînceput activitatea de după vacanță.

Doamnele și D-rele membre se întrunesc în fiecare Marți de la 4.30—7 p. m.; iar străjerele, Sâmbătă de la 3.30—6.30 și Duminica de la 11.30—1 a. m.

Sfințirea apei și ridicarea pavilionului național va avea loc la 18 Octombrie.

**V'ați stricat stomacul? Luați pilule de Slănic**

**x Turneu teatral** — Teatrul Național din București organizează un turneu de propagandă cu piesa „Generația de sacrificiu" de Valjean.

La Iași, ansamblul va juca în seara de 28 Octombrie, la Teatrul Național.

Biletele la agenția Socec.

x **Pentru Spiridonie** — D. dr. C. Vasiliu, epitrop la Sf. Spiridon, s'a intors ieri din București unde a solicitat forurilor competente noi fonduri pentru spitalul Sf. Spiridon, precum și unele complectări de lingerie pentru bolnavi.

D. dr. Vasiliu a expus și situația critică a spitalelor din Hârlău și Trg. Frumos, propietatea Spiridoniei.

x Pentru „Monitorul Oficial" orice publicații se primesc la ad-ția ziarului „Opinia".

Maria, Viorica și familiile înrudite au durerea a anunța moartea scumpului lor

**Petru Obreja**

Inmormântarea va avea loc Sâmbătă 10 Octombrie la ora 3 p. m.

D-na Ecaterina-Pulcheria Nicolau roagă rudele și prietenii să ia parte la parastasul de 40 zile a scumpului și neuitatului ei soț

**Vasile Nicolau**

care va avea loc Sâmbătă 10 Octombrie 1936 la ora 9 jum. dim. la Biserica Mitocul Maicilor, lângă Creditul Urban, și la ora 11 la Cimitirul Eternitatea.


Incălțăminte durabilă elegantă
STR. CUZA VODĂ 69 **Tegra**
VINDE EFTIN TOT ANUL


# Cronica judiciară

**Anchetă în futurum.**— D. av. Vasile Gasparovici a cerut justiției să ordone o anchetă in futurum la imobilul proprietatea d-sale din str. C. Negri, spre a se constata daunele ce i-au fost cauzate datorită instalației de apă efectuată de Soc. Apelor.

D. Gasparovici pretinde că i s'au cauzat stricăciuni în sumă de 100 mii lei.

D-sa cheamă în cauză ca răspunzători de daune, primăria municipiului și Soc. Apelor.

*

**Sustragere de sub sechestru.**— D. avocat Mitrican, a acționat la parchet pentru sustragere de sub sechestru, pe d. Dumitru Al. Sturza proprietarul viei „Turnu-Roș" din Bucium.

Av. Mitrican a fost numit administrator al sechestrului înființat de creditorii d-lui Sturza pe o cantitate de vinuri lasată în crama dela Bucium și debitorul ar fi sustras vinul sechestrat.

Se cercetează.

*

**Achitarea jucătorilor de la clubul „Concordia".** — Curtea de Apel secția II, a achitat ieri pe d-nii Gram, Kahane, și alți membri ai clubului „Concordia" din Piața-Unirei, găsiți în club lângă mesele de cărți imediat după promul garea legei care interzicea jocurile de noroc.

*

**Abuz de încredere.**— D. dr. A. Bălăceanu din strada Tăutu 13, a reclamat parchetului pentru abuz de încredere, pe d. Alter Nusen Beer din str. Păcurari.

Reclamantul a încredințat acestuea spre vânzare un docar și refuză a restitui contra-valoarea sau docarul.

*

**Distrugere.**— In urma reclamației d-nei Sofia Rubinștein din str. Socola 178, a fost trimisă în judecată pentru distrugere d-na Rifca Tircheltaub din aceiaș stradă, învinuită că a distrus un gard, încălcând un teren al reclamantei.

*

**Apel.**— Const. Loghin din Ciurea a făcut apel în contra cărții de judecată a judecătoriei Mixte, prin care a fost condamnat la 5 zile închisoare pentru abuz în prejudiciul Domeniilor Coroanei.

*

**Adopțiune.**— D. Gh. Leahu șeful siguranței locale, a cerut Tribunalului ca în conformitate cu legea, să-i încuviințeze adoptarea d-rei Maria Luca majoră, din str. Toma-Cozma.

Tribunalul urmează să avizeze.

*

**Insulte.**— In urma reclamației d-lui Pavel Socolov proprietar din str. Păcurari, a fost trimis în judecată pentru insulte chiriașul său d. David Grünberg.

*

**Meseriaș necorect.** — A fost reclamat parchetului meseriașul Gh. Ionescu din str. I. C. Brăteanu, acuzat că ar fi primit material dela d. Ion Bădie din str. Talpalari pe care și l'ar fi însușit, refuzând să execute lucrarea comandată.

REP.


*La bătături — oricât de vechi, de adânci, de dureroase, numai „Coricol".*
*Depozit: Farmacia Pollak*
*Str. Ștefan cel Mare. Telefon 235*

PILULA de SLANIC


# Conferința d-lui av. Gh. Chirițescu la căminul cultural Galata

Duminică 4 Octombrie a avut loc la căminul cultural „Galata" conferința d-lui avocat Gh. Chirițescu care a tratat despre: „Hitlerism, fascism și comunism".

D-sa a căutat să explice în termeni cât mai populari ce înseamnă hitlerismul, fascismul și comunismul.

A arătat imprejurările în care au luat naștere aceste trei curente, făcând câte o scurtă biografie, a lui Stalin, Mussolini și Hitler.

In concluzie d-sa arată că toate aceste trei curente sociale au la bază dictatura, care a suprimat aproape complect —de pildă cum este în Rusia sovietică — libertatea de conștiință.

Sub aceste regimuri cine ar căuta să gândească altțel, plătește cu capul.

Demonstrează apoi dl. Chirițescu că nouă ca stat, ne este necesară ordinea Italiei de pildă, păstrând însă și corectând regimul democrației desmățate sub care trăim.

Conferința a fost ascultată și comentată cu mult interes, fiind foarte atrăgătoare.

După eonferință a avut loc o serbare culturală. S'a jucat piesa „O noapte furtunoasă" de I. L. Caragiale pregătită de elevele și elevii de curs secundar membri ai Căminului. Mărioara Ivan, Adela Coca Ivan, Mircea Câșlaru, Mihai Câșlaru, Titus Ivan, Marcoci Neculai și Marcoci Constantin.

Noi aducem mulțumiri și pe această cale d-lui avocat Gh. Chirițescu pentru buna voință pe care a avut-o de a veni în mijlocul nostru, căutând pe cât a fost posibil să lămurească publicul asupra acestor idei, pe care toți le discută, dar puțini le cunosc.

Deasemenea mulțumim și tuturor acelor care au luat parte.

N. GALATA

### Știri polițienești

# Trei jafuri extraordinare în localitate

## D-lui ad-tor Gavrilescu i s'a furat 70 mii lei.— Și un furt de bijuterii de 50 mii lei

Astă noapte s'au înregistrat în Iași trei jafuri îndrăznețe.

Răufăcători s'au introdus în locuința d-lui Valeriu Gavrilescu, ad-tor financiar de constatare și forțind două șifoniere au sustras suma de 69 mii lei, precum și câte-va rochii ale d-nei Gavrilescu.

*

Deasemeni hoții s'au introdus prin chei potrivite în locuința d-nei Clara Cernes din stradela Golia nr. 1.

Răufăcătorii au răvășit peste tot furând bijuterii, monede de aur și napoleoni, lingurițe de argint, sfeșnice scumpe, diverse alte lucruri casnice precum și felurite acte civile și militare.

Valoarea lucrurilor furate întrece suma de 50 mii lei.

*

Al treilea furt s'a comis la d. Dim. Duroi din str. Uzinei 48.

S'au furat diverse lucruri casnice și câte-va păsări din curte.

Se cercetează.

REP.


VINUL TONIC
SANATATE PUTERE VIGOARE
Farm. Piața Halei IAȘI
Dr. Beceanu

Michel Strogoff
Curierul Țarului

211.319.164 DE LEI
vor fi împărțiți în
44.623 DE CÂȘTIGURI
Sunt 2 câștiguri de câte
6.000.000
2 câștiguri de
2.000.000
și 16 câștiguri de câte
1.000.000
LEI
15 OCTOMBRIE, ZIUA MILIOANELOR!


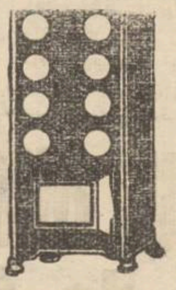


Zeci de mii
cumpărători satisfăcuți dovedesc că
SOBA „ZEPHIR"
este între toate sobele **cea mai bună**
numai 10 kilogra[illegible] în 24 ore
Pentru o cameră normală
D. SZANTO & FIUL, ORADEA
De găsit mai în toate orașele. Cereți prospect gratuit
Repr. Ing. GH. IRITZ Str. Academiei 3, Iași


# Mica Publicitate

AUTOMOBIL Oakland bună stare, cu patru cauciucuri noi și patru rezerve, de vânzare. Adresați Ștefan cel Mare 40 sau str. Palat 58.

OCAZIE RARA. Armă de vânătoare de vânzare 12.000 lei, calibru 12, fără cocoașe, țevi lungi Kupp 3 inele. A se adresa T. Drăghici str. Ioan Creangă No. 105 Iași. O carabină de vânătoare de precizie, foarte ușoară 2500 lei, calibru 9.

DE INCHIRIAT în plin centru, una sală 120 m. p. cu subsol mare (construcție nouă) bună pentru depozit sau industrie. Instalația de apă, canal, cablu motric.

A se adresa proprietar *N. D. Kaiserman* Str. Ipsilanti No. 17

PIERDUT una cățea de vânătoare, statură mijlocie culoare gri cu pete maron, rasa brack, care răspunde la numele de Diana.

Aducătorul va primi o frumoasă recompensă.

A se adresa d-lui N. O. Mărgărint la Camera de Muncă.

CROITOREASA perfectă. lucrează cu ziua. Adresa: Elena Slatky, str. Carol No. 9.

### De închiriat

1) Intreg localul din tajul I ocupat de Camera de Muncă Iași Piața Unirei 2 pentru birouri în total sau în parte.

2) Intreg etajul II din Hotel Traian în total sau în parte.

3) Mai multe apartamente în Iași str. Alexandri 5 pentru locuință.

4) Mai multe apartamente mici în Iași str. Arcu 17 etaj III. Informațiuni strada Alexandri No. 3.

5) Un apartament în str. C. Vodă 20.

PREDAU lecțiuni de curs secundar. A se adresa la ziar sub R.

PIERDUT Buletinul Biroului Populației Iași No. 31775 din 17 Febr. 1925 pe numele de Vieru Z[illegible]tie Teodora din str. I. C. Brătianu No. 49. Cine-l va găsi și va uza de el, și nu-va depune autorităților în drept, va suferi consecințele legei. Acest buletin se declară nul.

PIERDUT Buletinul Biroului Populației Iași No. 46636 din 26 August 1932 numele de Cudalbă Maria din str. Cuza Vodă No. 12. Cine il va găsi și va uza de el și nu-l va depune autorităților polițienești va suferi consecințele legei. Acest buletin se declară nul.

**De închiriat** casă modernă, elegantă, spațioasă. Aleea Ghica Vodă 108; a se adresa str. Lascar Catargi 20.

DE INCHIRIAT de la 26 Octombrie a. c., în strada Sf. Atanasie No. 9, un apartament compus din 3 camere, antret, bucătărie; lumină, apă, canal, beci, curte. A se adresa în Sf. Atanasie 20.

DE INCHIRIAT una locuință, la etaj, compusă din 2 odăi mari, coridor, bucătărie și atenanse, în str. I. C. Brătianu No. 113 (vis-a-vis de „Ferrum") Pentru informații adresați: Ing. Lemel str. Lăpușneanu 20.


DURERI DE CAP
ORICÂT DE APĂSĂTOARE, ORICÂT DE GRELE
COMBATE SIGUR NUMAI
NOVAL
NU ATACĂ INIMA, NU IRITĂ RINICHII
Cereți la farmacii cutii originale

Purgativul cel mai bun? Pilulele de Slănic!


**CINEMA PHOENIX**

Astăzi până Duminică

**Danielle Darieux**

**Albert Prejean**

în ultimul și noul lor succes

**NICOLE**

Veselie — Muzică — Antren

Al doilea film

**CERUL în flăcări**

cu WALLACE BEERY, LEWIS STONE ROBERT JOUNG

Complectare: SILLY SIMPHONIE


Cel mai eficace purgativ? Numai Pilulele de Slănic

Tratamente cu
UNDE ULTRA-SCURTE
în abcese, furuncul, flegmoane, limfangite, adenite. Reumatism articular și muscular. Artrite blenoragice și tuberculoase. Ischias, nevralgii, nevrite, lumbago, migrene, metrite, salpingo-ovarite, blenoragie cronică, stricturi uretrale, prostatită, orchită, colecystită, angina pectorală, amigdalită, actinomycosă, claudicatio intermittens, tuberculosă osoasă, osteomyelită. Pyretoterapie la paralizie generală progresivă și la tabes.
Dr. S. Hernis
BOLI DE PIELE, COSMETICA MEDICALA — Venerice și sifilis
Cons. 2—8
Str. I. C. Brătianu No. 43


**De închiriat** în Str. Ștefan cel Mare 27. una cameră mobilată; în str. Săulescu No. 1, două locuințe a câte o odaie și două locuințe a câte 2 odăi și bucătărie.

In palatul Braunstein o locuință 2 odăi etaj II.

**De vânzare** 2 ghețare și o bae electrică pt. medic **un tablou de artă, pictură prețioasă**, două casete marca Wertheim și o mașină de cusut. — A se adresa d-lui Isidore Margulies Str. Ștefan cel Mare 27.

# ULTIMA ORĂ

## Importantă şedinţă a delegaţiei economice a guvernului

### pentru fixarea noilor condiţii ale comerţului nostru extern

Bucureşti 9.— O importantă şedinţă a delegaţiei economice a guvernului va avea loc azi.

Delegaţia se va ocupa cu reaşezarea comerţului nostru extern în noile condiţiuni create prin devalorizarea monetelor străine.

Se va examina deasemeni chestiunea exportului în compensaţie.

Pentru fixarea unui punct de vedere comun, asupra schimbului cu streinătatea, a avut loc aseară, la locuinţa d-lui Valer Pop, ministrul industriei, o consfătuire la care au luat parte d-nii M. Cancicov, ministrul finanţelor, Alimăniştean subsecretar de stat şi Mitiţă Constantinescu guvernatorul Băncii Naţionale.

Consfătuirea a durat câte-va ore.

In delegaţia economică de azi, se vor hotărâ normele comerţului nostru extern şi se vor stabili raporturile noastre comerciale cu Turcia şi Palestina.

Deasemeni se va numi o comisiune superioară pentru controlul străinilor.

## Ţărăniştii pregătesc o discuţie parlamentară

### asupra problemelor externe

Bucureşti 9 — D. Virgil Madgearu, întors din streinătate, a refuzat să facă declaraţii ample ziariştilor, asupra voiajurilor d-sale.

Se pare că, în actuala stare de lucruri, d-sa neputând să-şi spună gândul întreg şi să comunice impresiile culese peste graniţă şi din convorbirile avute cu diferitele personalităţi, se va mulţumi să schiţeze câteva puncte, cari vor forma, la momentul oportun, obiectul, câtorva discursuri, pe cari le va rosti la întrunirile fixate de conducerea partidului.

*

Naţional-ţărăniştii au hotărât să ceară convocarea comisiei de politică externă a Parlamentului.

Această şedinţă urmează să aibă loc în primele zile după deschiderea Corpurilor Legiuitoare, oferind prilej tuturor şefilor de partide să-şi precizeze poziţia faţă de problemele externe la ordinea zilei.

DOCTOR
SOLO SCHREIFEL
Specialist în
Boli de piele
Venerice, sifilis
Diagnostic precoce al sifilisului prin examenul ultramicroscopic
Diathermie
Raze Ultra Violete
consultaţii şi tratamente
7—10 dim. şi 2—9 seara
Str. Anastasie Panu 70
(vis-a-vis de Palatul Administrativ)

Al constipaţiei inamic
E pilula de Stănic.

**ORA 12**

## Manevrele militare

Lugoş 9.— Azi e a doua zi a manevrelor. Operaţiunile continuă, fiind îndeaproape urmărite de M. S. Regele şi Marele Voevod Mihai.

Dimineaţă, au sosit pe câmpul de manevre, venind cu avionul dela Turnu-Severin A. S. Principele Nicolae şi d. ministru al aerului, Caranfil

## Dl. Tătărăscu s'a înapoiat în Bucureşti

Bureşti 9.-- Azi dimineaţă a sosit în Capitală, venind dela Lugoş, d. prim-ministru Tătărescu.

D-sa a venit pentru a lua parte la şedinţa de azi a delegaţiei economice a guvernului.

## Aviaţia rebelă bombardează Madridul

Paris 9 — Radio Tenerifa a anunţat că avioanele rebele au bombardat din nou Madridul.

O fabrică de arme a fost incendiată.

Sunt numeroşi răniţi.

## Descindere poliţienească

Bucureşti 9.—La depozitul editurei Ig. Hertz s'a operat o descindere.

Cu acest prilej s'a ridicat numeros material subversiv.

## Prinţul Neculai cu avioanele surprins de furtună

### în regiunea manevrelor militare

Turnu-Severin 9.— Aseară au aterizat la Turnu-Severin, în condiţiuni dificile, două escadrile de avioane care veneau din direcţia Caransebeş.

Escadrilele erau comandate de principele Neculae, iar pe bordul unui avion se afla şi d. Caranfil, subsecretarul de stat al aviaţiei.

Cele două escadrile se îndreptau spre Lugoj, unde trebuiau să participe la manevrele regale.

In drum întâlnind însă o furtună, avioanele au fost nevoite să se refugieze la Turnu-Severin.

Prinţul Neculae, s'a dus dela aerodrom, cu o maşină, la locuinţa avocatului Toma Ionescu, unde a fost găzduit.

Azi dimineaţă, cele două escadrile şi-au luat sborul spre câmpul de manevre.

**Mersul manevrelor**

Lugoş 9. — Direcţia manevrelor a dat aseară un comunicat presei asupra desfăşurării operaţiunilor militare.

Războiul este socotit început din ziua de 4 Octombrie, între forţele roşii şi albe.

Forţele roşii au reuşit până în ziua de 7 Octombrie să ocupe regiunea Arad-Timişoara, după care au pornit la atac, trecând cu aripa dreaptă peste râul Timiş.

*

Suveranul a inspectat ieri posturile de comandă şi operaţiunile pe câmp, ajungând până la Caransebeş, unde populaţia i-a făcut o primire entuziastă.

Seara, Regele s'a înapoiat la Lugoş, luînd masa în vagonul regal. împreună cu cîţi-va invitaţi.

## Tragedia unei spioane

### Ea se sinucide într'un cimitir din Banat

Timişoara 9. — O impresionantă dramă s'a petrecut în comuna Verset dela graniţa Jugoslavo-română.

In cimitirul comunei a fost găsit cadavrul unei femei care s'a otrăvit pe mormântul părinţilor ei.

Din cercetările făcute s'a stabilit că sinucigaşa este faimoasa spioană română, Maria Balan, care a activat în timpul războiului sub cifrul B. 9. Ea era rivala celei mai îndrăzneţe spioane din timpul războiului, cunoscuta Mata Hari.

Maria Balan a fost condamnată la moarte de Austriaci, dar a reuşit să evadeze.

Până acum câţiva ani ea a fost ajutată de ministerul de interne şi a reuşit să şi deschidă o cafenea la Verset.

## Pentru o palmă... o moarte de om

### Cum s'a produs crima dela Hârlău

Hârlău 9.— In timpul tradiţionalului serviciu divin dela sinagoga locală, s'a produs o crimă pe cât de fioroasă pe atât de stupidă.

Din cauza înghesuelei, s'a născut un incident între comerciantul Şmil Croitoru, în etate de 45 ani şi tânărul Pincu Aoram-Avadici, în etate de 16 ani.

Enervat, comerciantul i-a tras tânărului o palmă.

Hotărât să se răsbune, Pincu Avram a scos un cuţit şi apropiindu-se de comerciant i l-a înfipt în beregată.

Nici un ajutor n'a mai putut fi de folos.

După câteva ore de chinuri, comerciantul a încetat din viaţă.

Criminalul se află în cercetarea poliţiei.

COR.

## LUPTELE IN SPANIA

Paris 9,— Aviaţia naţionalistă a aruncat eri deasupra Madridului, 50 de mii de manifeste prin care ameninţă populaţia cu aruncarea Capitalei în aer, în caz că predarea va întârzia.

In provincia Aragon, aviaţia naţionalistă a bombardat pe şosele miliţiile guvernamentale.

Atacul asupra Madridului continuă din diferite părţi.

## Ninge în Germania şi Austria

In judeţul Dâmboviţa au căzut eri ploi însoţite de descărcări electrice, ca în timpul verii.

*

In Bavaria de sud ninge. In munţi zăpada este de jumătate de metru.

Astă noapte a nins şi la Viena. Vienejii nu-şi mai aduc aminte de câţi ani, să fi nins aşa de timpuriu.

In munţii Alpi, zăpada a ajuns la 2 metri jumătate.

## Noi timbre de aviaţie

Pe ziua de 1 Octombrie s'au pus în circulaţie următoarele categorii de noi timbre de aviaţie :

Timbre speciale pentru „trimiteri poştale" de 50 bani 1 şi 2 lei.

Timbre mobile de 10.20 şi 50 bani.

Timbre mobile de 1. 2. 3 şi 5 lei.

Timbre mobile de 10.20 şi 50 lei.

Timbre speciale pentru bilete de spectacole şi chitanţe de 1. 2. 3 şi 5 lei.

Timbre speciale de facturi şi borderouri de 1. 2. 3 şi 5 lei.

Timbre speciale de facturi şi borderouri de 10. 20. 50 şi 100 lei.

*Pistruii îi înlăturaţi sigur cu unicul preparat inofensiv : Loţiunea Khasya.*
*Depozit : Farmacia Pollak*
*Str. Ştefan cel Mare. Telefon 235*

## Măsuri pentru apărarea pasivă la Bârlad

Bârlad 9.— In sala consiliului judeţean de la Prefectură, a avut loc o conferinţă, cu delegaţii de centre civili şi militari, în vederea apărării pasive. Dl. I. Popescu directorul Prefecturii, a vorbit, dând explicaţii, de felul cum trebue pregătită populaţia, în cazul unui atac aerian cu gaze.

SANDU

## Un autobuz s'a răsturnat

### în jud. Cetatea-Albă

Cetatea Albă 9 — Un grav accident de circulaţie s'a întâmplat eri în apropierea oraşului nostru.

Autobuzul care se îndrepta spre com. Şaba s'a răsturnat într'un şanţ.

Mai mulţi pasageri s'au ales cu leziuni serioase. Ei au fost internaţi la spital.

S'a deschis o anchetă.

COR.

## Intrunire negustorească la Tg.-Frumos

Tg. Frumos 9.— O însufleţită întrunire negustorească s'a ţinut ieri, în sala Nusen, prezidată de d. M. Klifrr.

D-nii Cavaleru şi Fred Şaraga au arătat foloasele pe care le-a tras negustorimea de la actuala conducere a Camerei de Comerţ.

D-nii Iancu Zipa şi I. Botez au schiţat un frumos plan de activitate în viitor.

Dl. Sol. Herşcu a asigurat pe fruntaşii ieşeni de devotamentul comercianţilor din Tg. Frumos.

La urmă, d. avocat N. Andriescu a omagiat personalitatea d-lor Zipa şi Botez, oameni cinstiţi, energigi şi devotaţi cauzei negustoreşti.

După întrunire, negustorimea locală a făcut o caldă manifestaţie de simpatie oaspeţilor ieşeni.

CALMET

## Starea sanitară a Iaşului

Dela data ultimului consiliu de higienă, s'au luat până astăzi opt probe de apă dela cişmelele din str. Călugăreni, şoseaua Naţională şi str. Petru Şchiopu, unde s'a declarat ultimul caz de febră tifoidă.

*

Comisiunea pentru verificarea clorinării apei se va întruni la începutul săptămânei viitoare.

*

După ultimul tablou întocmit de serviciul sanitar al oraşului situaţia bolilor contagioase este următoare: 50 cazuri de scarlatină ; 1 de difterie ; 4 de febră tifoidă ; 1 de pustulă malignă ; 1 de oreillon ; 8 de rugeolă şi 1 de poleomilită.

## Informaţiuni

x D. senator I. Botez a primit azi dimineaţă o telegramă din partea d-lui C. Dimitriu, preşedintele Senatului, prin care este însărcinat să reprezinte Senatul la lucrările congresului inginerilor, ce are loc în zilele de 10, 11, 12 şi 13 curent, în localitate.

x PENTRU ELEVII SARACI. —Domnii directori şi directoare dela şcoalele primare publice, din Iaşi, sunt rugaţi a trimetc, la d-l Motaş, în strada Sărărie No. 90, câte cinci elevi (eleve) saraci, dar meritoşi, spre a primi încălţeminte din partea Societăţii pentru învăţătura poporului român din Iaşi.

Elevii (elevele) se vor prezenta cu recomandaţie scrisă, între orele 3—6, în zilele : Luni, Marţi, Mercuri şi Joi.

x Dl. dr. N. Cădere, medic şef al oraşului, a demisionat din Societatea Colonia Şcolară „Spiru Haret".

In consecinţă roagă să nu i se mai adreseze nici un fel de cerere, intervenţie sau demers în legătură cu această societate.

x Curtea de apel S. II a decis eri, în procesul d-lui av. Rotenstein din Bacău că avocaţii stagiari nu pot face şi autentifica acte, decât după 2 ani de stagiu.

x Tribunalul s. I se va pronunţa mâine în procesul diferendelor dela Societatea Caritas Humanitas.

x D. ministru Victor Iamandi va sosi la Iaşi şi va lua parte la şedinţa inaugurală a A. S. I. R-ului, dela Teatrul Naţional.

Nu este exclus ca Duminică să fie o şedinţă a delegaţiei permanente la Prefectura de judeţ, la care d. Iamandi să răspundă declaraţiilor recente ale d-lui prof. Costăchescu în privinţa alegerilor profesionale dela Iaşi.

x **Conflict la Societatea Apelor.**— D. ing. Antistescu, directorul serviciului technic al Soc. Apelor, a avut ieri un incident cu directorul general al intreprinderii.

D. Ilie Criveanu, ca urmare a celor petrecute,—şi după o prealabilă discuţie cu d. primar O. Racoviţă a suspendat pe d. Antistescu.

Pentru Luni, consiliul de adţie al S. A. P. I-ului, a fost convocat în şedinţă spre a examina cele petrecute şi a se pronunţa.

La consiliu va participa şi d. Racovitză.

x *Dl. Dr. Sebastian Pineles* înapoindu-se în localitate a reluat consultaţiunile în cabinetul d-sale din str. Cuza Vodă 20.

x Pentru „Monitorul Oficial" orice publicaţii se primesc la ad-ţia ziarului „Opinia".

Michel Strogoff
Curierul Ţarului

DOCTOR
A. Socolovschi
Specialist în boli şi operaţiuni
nas, gât, urechi
Inhalaţie cu ozon (electr.) electroterapie, raze înaltă frecvenţă
Cons. 8½--9½; 12--2; 4--7
*Iaşi Str. Cuza Vodă Nr. 42*

Epitropia G-rală a Casei Sft. Spiridon din Iaşi

PUBLICAŢIE

Se aduce la cunoştinţa celor interesaţi că în ziua de 16 Octombrie 1936 orele 11 a. m. se va ţine în localul Epitropiei Generale a Spitalelor şi Ospiciilor Sft. Spiridon din Iaşi, Str. I. C. Brătianu Nr. 144, licitaţie publică pentru furnizarea păcurei, combustibil necesar Spitalului Central şi Institutului Grigore Ghica Vodă din Iaşi, cantitate până la 120 vagoane.

Licitaţia se va ţine în conformitate cu art. 88—110 incl. din L. C. P. Regulamentul O. C. L. normele publicate în M. O. No. 127 din 4/VI/934 şi a Oficiului de Raţionalizare ale Ministerului Industriei şi Comerţului şi condiţiunile prevăzute în Caetul de Sarcini.

Toate persoanele care vor lua parte la licitaţie, vor depune pe lângă ofertă şi o garanţie de 5% în numerar sau efecte garantate de Stat, pe valoare de numerar la cursul zilei.

Ofertele se vor face numai în conf. cu Caetul de Sarcini care stă la dispoziţia amatorilor în fiecare zi, între orele 11—12 a. m. în biroul Serv. Technic al Casei din Iaşi.

Şeful Serv. Technic, Kieser
Secretar, D. V. Samson

*Deşi tânăr, păr alb ? Întrebuinţaţi „Pigmentol", — regenerator inofensiv al culorii părului.*
*Depozit : Farmacia Pollak*
*Str. Ştefan cel Mare. Telefon 235*

D-na Alexandrina Lucreţia Raicu cu copiii anunţă parastasul de 40 zile pentru bunul şi neuitatul lor soţ şi tată

**Constantin Raicu**

care va avea loc Sâmbătă 10 Oct. ora 10 dim. la Biserica Banu.

Ingrijiţi-vă ochii purtând ochelari dela

Optica „ARGUS"
STR. LAPUŞNEANU 43
vis-a-vis de Hotel Palace)
Mărfuri superioare
Preţuri convenabile

Dr. S. Streiff
MEDIC DE SPITAL
fost asistent al Clinicelor urinare din Viena şi Berlin
Specialist în Boli şi Operaţii Genito-urinare
(Rinichi, Beşică, Prostată, Genitale)
Cistoscopie, Uretroscopie
Cons. 3—8 p. m.
*Iaşi, Str. A. Panu 7*
*(lângă Şcoala Sfetii*

În acest an şcolar, dv. veţi putea aproviziona numai de la
Librăria Naţională
Este librăria dvs. preferată
Rechisitele de calitate superioară sunt ce e mai ieftine.

ANUL XXXII No. 8855

ABONAMENTE

Lei 350 . . . . pe un an
„ 180 . . . . „ 6 luni
„ 90 . . . . „ 3 luni
„ 1000 . Instituții publice

ATELIERILE TIPOGRAFICE
IAȘI STR. LĂPUȘNEANU 37

Telefoane { Redacția 391 / Administrația 394 / Serviciul de noapte 367

1 LEU

# OPINIA

*Ziar popular cotidian*

DUMINICA 11 OCTOMBRIE 193

Premii gratuite

OPINIA

**Bon No. 1**

**Seria 68-a**

## Intervențiile statului

### în tâlhăriile la drumul mare

Nu mă gândesc decât prin analogie, la tâlharul care-ți iese înainte, îți poruncește să ridici mâna sus, să te culci, să te întorci pe o parte sau pe alta, să sufli, sau... să nu mai sufli. De acest tâlhar nu poți să te aperi fiindcă el prin actele lui, se situiază dincolo de lege. Adică pot fi și cazuri în care să te poți apăra de acest tâlhar : daci ai suficientă prezență de spirit, scoți revolverul și-l împuști.

Mă gândesc însă la alți tâlhari : mă gândesc anume la negustorii din diversele trusturi și carteluri. Impotriva lor, fără sprijinul efectiv al statului, nu te poți apăra. In ei nu poți trage cu pușca, fiindcă altminteri te duci la Ocnele mari, sau la Tg. Ocna, să sapi și să scoți de acolo din funduri de munți, sare. Și asta precum vom vedea ar fi tot în folosul lor.

Acești negustori, pradă cu legea ori cu decizia care tace, care nu spune un cuvânt de opreliște și pedeapsă pentru ei.

Eram deprinși cu ideia jafului pe care-l continuă trusturile sticlei, cimentului, fierului, hârtiei ; dar rămânem înmărmuriți de indignare când aceste tovărășii parazitare au acaparat și alimentul ce nu poate lipsi, nici dela masa regească și nici dela cea a celui mai sărac dintre trăitorii pe pământul acesta : **sarea.**

Când „Opinia", acum cîteva săptămâni în urmă, dădea alarma împotriva trustului la sare, mi se părea o alarmă exagerată.

Când însă a trebuit să alerg din prăvălie în prăvălie în căutarea acestui aliment, dispărut depe piață, atunci abea am înțeles că tâlharii și-au început operațiile,

Obrăznicia lor, într'un stat întemeiat pe ideia de drept și ordine, nu-și poate găsi margină ? Dacă, da,—atunci acești talhari trebuesc pedepsiți și înlăturați din angrenajul vieții noastre economice ; dacă nu, — atunci ne găsim în pragul anarhiei ; și în anarhie fiecare își face dreptate cum vrea și mai ales cum poate. Să nădăjduim însă că n'am ajuns aici ; că statul va interveni la vreme. Avem munți de sare și să mai fim prădați și la acest aliment ? !

Dacă suportăm, atunci toate independențele noastre politice și istorice au fost câștigate prematur !...

GH. CHIRIȚESCU

## Pretutindeni, pregătiri de război !

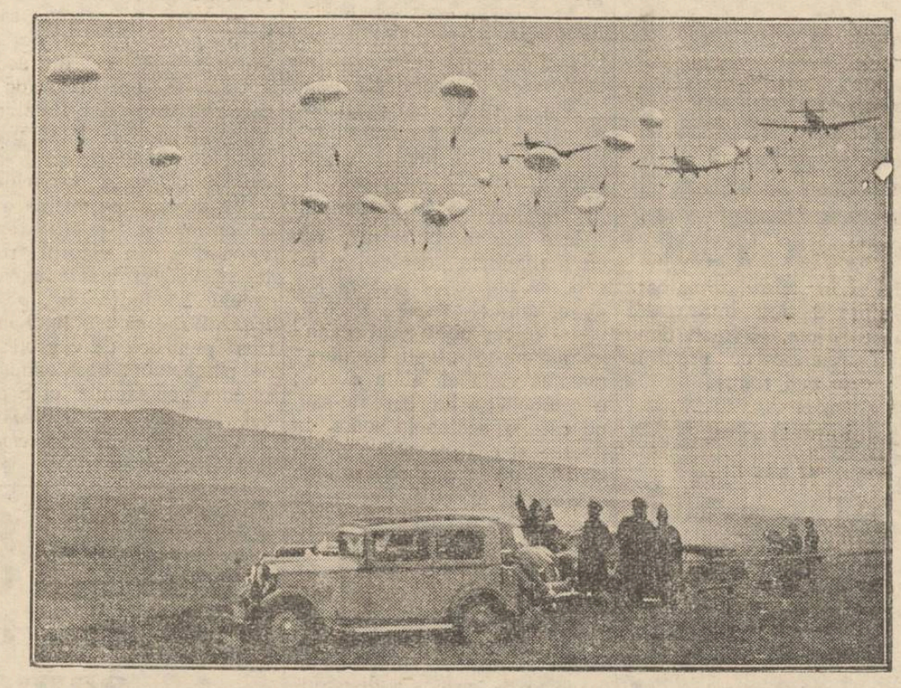

La Bückeberg, în Germania, a avut loc decurînd tradiționala serbare a muncîlor agricole. S'au adunat sute de mii de țărani germani care au ascultat cuvîntul autoritar al Führerului Hitler.

Cu acest prilej, s'au făcut și manevre militare, experimentîndu-se în special puterea de distrugere a aviației, tankurilor și carelor de luptă. S'au observat în special evoluțiile aeroplanelor și îndrăznețele lansări cu paraşutele (cum se vede în clișeu).

## Congresul inginerilor

### și nevoile tehnice ale Moldovei

In programul congresului general al inginerilor (care se deschide mâne la Iași) e prevăzută și discutarea problemelor tehnice ale Iașului și Moldovei.

E vorba de probleme pe care distinsul specialist d. I. Andriescu-Cale, inginer inspector general, le-a studiat amănunțit și le-a discutat în publicitate ani de zile.

Dintre aceste probleme, reamintim : navigabilitatea Prutului și Bahluiului ; o uzină centrală uriașă la Siret ; diverse îndiguiri și rectificări în cursul apelor ; construcțiuni de șosele și căi ferate etc.

Negreșit că numeroase lucrări tehnice sânt necesare pentru ridicarea potențialului economic și social al Moldovei.

De 75 ani provincia noastră e grav neglijată, pentru a fi în schimb favorizată Muntenia, și a se concentra toată puterea noastră de creațiune pe linia Sinaia—București—Constanța.

De la făurirea României Mari, este destul de neglijat și Ardealul ; iar Bucovina și Basarabia au urmat soarta Moldovei vechi, adica au intrat în părăsire. Tot ce se mai poate face, e rezervat Munteniei, chiar când nu-i vorba de lucrări urgente și strict necesare (cazul tunelului Telin, — depildă).

Neglijarea gravă a nevoilor Moldovei întregite, micșorează (și uneori chiar anihilează) posibilitățile de producțiune și creație ale unei jumătăți de țară, — regiune înzestrată dela natură și cu un precumpănitor trecut spiritual.

Trebue să se pue capăt acestei situații păgubitoare pentru țara întreagă. Și ne pare bine că tehnicienii adunați în congres, vor putea vedea și glăsui, aici la Iași, despre ceiace nu s'a făcut și trebuește să se facă în țara Moldovei.

Vor fi de față personalități cu rol conducător, foști și actuali miniștri, precum și diverși demnitari înalți ; — vor auzi și poate vor înțelege.

Noi salutăm cu nădejde, prezența la Iași a inginerilor din România.

## Din toată lumea

### Cel mai scump spectacol !...

*In Spania e teroare, incendiu și distrugere ! Peninsula iberică e o vastă arenă unde frații se ucid între ei, cu o cruzime ce stârnește invidia taurilor...*

*Cine credeți că profită de pe urma acestui ruşinos măcel între Spanioli ? Firește, englezii ! Ei întotdeauna s'au dovedit oameni practici.*

*Numeroase societăți de turism din Londra, organizează zilnic excursii pe coastele iberice, spre a oferi amatorilor un spectacol cum rar se poate vedea. Nu lupte cu tauri și matatori, sau pătimașe dansuri ale Conchitelor cu zurgălăi la picioare și crizantemă la ureche. Astea sunt fleacuri pe care englezii le-au văzut de-atâtea ori la Cinematograf sau la cabaret. Spectacolul actual de pe țărmurile Spaniei e într'adevăr original și... „exciting" !...*

*Costul unei asemenea reprezentații este însă extrem de ridicat : vr'o 1500 lire (circa 1 milion și jumătate lei !) de persoană.*

*Dar face !..,*

m. c.

### Concurs pentru Imnul premilitar

Inspectoratul general al pregătirei premilitare din București a instituit un concurs pentru compunerea celui mai frumos Imn închinat educației preregimentare.

Condițiunile cerute participanților la acest concurs sunt următoarele.

Imnul trebuie să aibă ritmul unui marș și caracterul național patriotic.

Compoziția muzicală, să fie făcută pentru voci bărbătești. Textul Imnului să conție cel mult 5 până la 6 strofe.

Sunt admiși numai concurenți români, Compozițiile pot fi trimise până în ziua de 26 Decembrie a. c. Cam pela 10 Ianuarie 1937 se va cunoaște care text a fost aprobat ; iar după 22 Februarie se va da și rezultatul celei mai bune compoziții muzicale,

Pentru cele mai bune versuri, s'a instituit un premiu de 3000 lei.

Componistul va obține 10 la sută din suma realizată depe urma vânzărei acestui Imn.

### Tratament cu muzică

In Statele-Unite ale Americii, dentiștii recurg la fel de fel de mijloace în practicarea meseriei lor. Unul dintre acești medici utilizează un „medicament" care după dânsul s'a dovedit cel mai bun în tratamentul durerilor de dinți.

Acest dentist susține că muzica micșorează durerea de măsele. Deaceia, bolnavii care i se prezintă, sunt tratați cu diferite... melodii ! Intre timp, doctorul manevrează cu instrumentele în gură.

Când pacientul este apucat de dureri atroce și îi vine să-și ieie lumea în cap, medicul dentist îi administrează ultimul medicament salvator : „Simfonia neterminată" de Schubert !..

Că prin minune, pacientul devine blând și cuminte, ca un mieluşel ! Adica, se lasă dus cu muzicuța...

### Ochiul și inima omului !..

Un savant american a stabilit că ochiul omului se deschide și se închide în medie de patru milioane ori pe an.

Acelaș învațat a calculat că inima omului efectuiază anual un număr de circa 36 milioane 730 bătăi; iar inima unei persoane de peste 30 de ani are la activul ei peste un miliard de pulsații.

### Descendenții lui Scipio Africanul

Ziarul cehoslovac „Prager Tageblatt" scrie că la București ar trăi o familie cu numele de Scipio și care susține că descinde direct din Scipio Africanus, faimosul învingător al Catarginezilor.

Dar partea într'adevăr ciudată — relatează ziarul cehoslovac — e că membrii familiei Scipio au câte șase degete la o mână. Ori se știe că Scipio Africanul prezintă tocmai această diformitate.

Și culmea —adăugăm noi— habar n'avem ce lucruri curioase se petrec în țara noastră !...

Cetiți „OPINIA"

**Discuții**

### Cu o puternică explozie de revoltă

## Dl. senator Alfons Herovanu protestează

### împotriva celor petrecute la Camerile de Muncă

Primim :

Scandalul cu alegerile dela Camera de muncă a luat proporții nepreväzute. In toată țara lumea este revoltată de îndrăzneala cu care s'au desfidat cele mai elementare noțiuni de drept public și ordine constituțională.

Indivizi căpătuiți din mila clubului partidului liberal, aciuați în scaunele de conducere a Camerilor, au fost învestiți cu puteri discreționare — ce depășesc atribuțiunile normal acordate chiar justiției —pentru ca ei să se aleagă singuri, suprimând pur și simplu dreptul de vot al alegătorilor.

Rușinea patentării acestui sistem de proclamarea listei guvernamentale, s'a produs la 11 Camere de Muncă din totalul de 15 ce există pe țara întreagă.

Abuzul și arbitrariul au culminat la Iași, unde candidații guvernamentali. înspăimântați de popularitatea listei opoziționiste și deci în imposibilitate de a evita înfrângerea rușinoasă pe care le-o rezerva alegerile, au anulat lista adversarilor lor, *deftnitiv și irevocabil primită și validată*, după ce de sigur expirase termenul în care se mai putea face depunerea de candidaturi.

Aici însă a fost sesizată justiția, a cărei hotărâre este așteptată cu legitimă înfrigurare de întreaga opinie publică. Dar nici acestui ales și independent for, atentatorii la libertățile cetățenești, nu se sfiesc a le turbura liniștea deliberărilor,— Parvenitul din fruntea jalnicei conduceri interimare a Camerei de Muncă, își permite a se plânge—cu vădită și premeditată perfidie—Ministerului de Justiție contra Tribunalului, pentru pretinse neregule procedurale anume și vizibil puse la cale de cei interesați.

Ne-a fost dat să trăim în acești din urmă trei ani, regimul tuturor privațiunilor și comprimărilor morale; le-am îndurat cu resemnare și cu nădejde în ziua de mâne;—nu am crezut însă vre'o dată, să ajungem rușinea ca personagii de talia morală aceluia, care împreună cu familia sa mânâncă 40.000 lei pe lună din mizeria muncitorimei, să dispună de destinele lașului intelectualității și sensibilității românești, dictând peste voința chiar a șefilor din club, utazuri, în fața cărora însăși Justiția să se găsească neputincioasă.

E momentul să se deștepte conștiința adormită a celor cu răspunderea politică a situației de față, dacă în adevăr conștiința lor este numai adormită.

Doctorul Lupu s'a însărcinat să-i deștepte, dând semnalul de începerea luptei contra falșificărei alegerilor dela Camera de muncă și pentru dizolvarea consiliilor alese fraudulos.

Dacă ar mai ști d-sa proporția în care abuzul, frauda și talșul s'au utilizat la Iași și cinismul cu care autorii materiali și morali ai tuturor acestor nelegiuiri își plimbă ghiftuitele lor mutre în mijlocul muncitorimei flămânde și bolnave, nu s'ar mulțumi desigur cu simple proteste.

Dar pentru moment, avem o datorie : să așteptăm cu încredere cuvântul Justiției și să ne supunem lui.

Senatorul Muncii
ALFONS HEROVANU

**Anchete locale**

## „Casa spânzuraților" din Țicău

### Considerații asupra casei și locatarilor ei.—Recolta de pe acoperiș.—„Mi-au furat ceapa". — Tanti Leonora și „Domnișoara".

Așa a fost botezată de localnici una din zecile de magherițe de pe coastele Țicăului, din motive ce le vom arăta.

Pentru a descrie înfățișarea casei și viața de fiece zi a celor 7 familii, ce locuesc în ea, ar trebui pana unui Maxim Gorki sau Panait Istrati, acei admirabili zugrăvitori ai mizeriei omenești.

Noi, cu slabele mijloace reportericești, vom încerca să schițăm în câteva linii crâmpee din traiul mizer al tribului din „casa spânzuraților".

In primul rând casa.

După înfățișare ar putea fi luată drept o corabie străveche scoasă din fund de mare sau din muzeu.

Dacă vreți, se mai poate compara cu arca lui Noe, cu o fregată ce-a stat 3 ani între ghețarii dela Polul Nord, cu o epavă de vapor transformată în locuință omenească, mă rog cu orice dar numai cu un așezământ omenesc din secolul XX-lea, — nu.

In ce privește interiorul cred că mai comode erau locuințele lacustre sau cavernele omului quaternar.

Casa aceasta e construită din toate și din nimic.

Are în acoperiș ceva tablă, scânduri, pietre, carton, stuh, pae, etc. toate așezate într'o orânduială bizară.

Pe unde răzbea ploaia mai tare, locatarii au turnat pământ; vântul a binevoit să aducă ceva semințe și în fiecare toamnă o recoltă variată, de parc'ar fi pe un teren de experiențe agricole, înfrumusețează și tot odată îndulcește viața celor 7 menajuri.

Astfel în dreptul unuia au crescut 3 cepe, la altul doi păpușoi de toată frumusețea, mai încolo o ridiche,—încât pe fiecare îl binecuvântează cerul cu ceva.

(Continuarea în pagina 2-a)

## Un binefăcător al omenirii

S'au împlinit astăzi 75 ani dela nașterea lui FRIDJOF NANSEN, marele norvegian, unul din rarii binelăcători ai omenirei.

Nansen s'a ilustrat prin celebrele lui explorări polare. Insă rolul lui umanitar s'a desfășurat mai cu seamă în timpul și după războiul mondial. El a organizat ajutorarea prizonierilor de război; a cerut umanizarea mijloacelor de luptă ; și s'a ocupat cu succes de soarta refugiaților din Rusia sovietică, instituind cunoscutele „pașapoarte Nansen". Pentru activitatea lui admirabilă, a fost distins cu premiul Nobel pentru pace.

Nansen a încetat din viață la Oslo, în anul 1930.

## ARTA CINEMATOGRAFULUI SOVIETIC

### Cinematograful în U.R.S.S.—Propaganda lui în străinatate. — Filmul sovietic în România.—Ultima creație : „Guliver în țara piticilor" după Ionathan Swit.

Puțini sunt dintre acei ce mai cred astăzi că arta este un simplu joc de culori și sunete înbinate în chip magistral, fără nici un scop.

In locul „artei pentru artă", a apărut curentul contrar: „artă tezistă".

Cei mai mulți estetciieni consideră că arta are un scop. Ea este o creație naturală, emanația formelor sociale și culturale ale epocei, în funcție de ea, cu un țel bine definit,

Depinde numai—și aici constă deosebirea—de *felul* cum este prezentată, de subtilitatea cu care știe să se ridice la ceva ce este general și profund omenesc, fără ca să se întrevadă totuș, în chip voit și brutal scopul pe care-l urmărește artistul.

*

Deaceia la națiunile în care ideia de stat este subordonată guvernului, în care statul se confundă cu organizația partidului conducător, în care toate manifestările spirituale sunt în slujba concepțiilor lor, arta nu se bucură de un prestigiu deosebit.

**La Soviete**

Nicăiri mai mult decât la Soviete, arta este subjugată doctrinei de stat care urmărește răspândirea crezului socialist în diferite părți ale lumii.

Deaceia în toate manifestările lor artistice se observă această vădită tendință de convingere și propagandă.

Așa se explică pentruce în Rusia Sovietică cinematograful se bucură de o deosebită atenție, dând posibilitate tuturor muncitorilor să-l frecventeze și să se lumineze.

**Propaganda**

Acelaș mijloc l-au utilizat conducătorii sovietici și pentru străinătate. Filme cu caracter documentar—în care nu poate fi vorba de artă — au

(Continuarea în pag. 2-a)

# La mag. «ILGO»

**I. Goldștein** — **Str. Lăpușneanu 32**

Găsiți cele mai fine stofe din țesături ultra moderne pentru costume, pardesie, demi-uri și paltoane, obținând totodată la comenzi o croială impecabilă și furniturile cele mai bune.

**Raion special de pardesie, demiuri și paltoane pentru domni**
**Permanent asortat în Fulgarine pentru domni și doamne, trench-coaturi și manale de ploaie pentru manevre.**

**Toate cu prețuri convenabile**



2 CÂȘTIGURI A 6.000.000
2 CÂȘTIGURI A 2.000.000
16 CÂȘTIGURI A 1.000.000
8 CÂȘTIGURI A 400.000
20 CÂȘTIGURI A 200.000
102 CÂȘTIGURI A 100.000 LEI

PRECUM ȘI ZECI DE MII DE CÂȘTIGURI MAI MICI VOR FI IMPĂRȚITE LA 15 OCTOMBRIE, CÂND LOTERIA DE STAT DISTRIBUE

44.623 DE CÂȘTIGURI — ÎN VALOARE DE LEI 211.319.164.

**Cu 250 lei**
**participați la tragerea din 15 Octomb. 1936 adresându-vă marei Colecturi**

# CAMPUS, BASSA
**Sucursala Iași, Lăpușneanu 16**

Sucursale speciale: Parf. „VULPEA" str. Cuza Vodă 1
„Socola" str. Socola 33.



**Ocazie rară** pentru că lichidează
Doritorii care vor să se servească cu vin de
**CUTNAR VECHI cu 40% reducere**
să poftească la renumitul local **Manaș Canter**
STR. LOZONSCHI vis-a-vis de Sem. Veniamin Cost.
SE GĂSESC ȘI BUTOAIE DE VÂNZARE



**Michel Strogoff** Curierul Țarului

DURERI DE CAP
ORICÂT DE APĂSĂTOARE,
ORICÂT DE GRELE
COMBATE SIGUR NUMAI
**NOVAL**
NU ATACĂ INIMA, NU IRITĂ RINICHII
Cereți la farmacii cutia originală



— La cumpărarea covoarelor orientale —
de orice mărime, adresați-vă direct primei surse
**TEBRIZ**
EXPOZIȚIE PERMANENTĂ
Strada Lascar Catargi No. 43
Cumpărând la prima sursă realizați 50 la sută reducere față de ambulanți. Rugăm a ne vizita spre convingere

Atelierele de croitorie de damă al școalei ORT
IAȘI, strada Gh. Mârzescu No. 26
s'au redeschis la 1 Octombrie sub conducerea
**D-nei Grünberg**
maestră de croitorie de damă bine cunoscută în localitate. Execuție ireproșabilă de rochii, mantouri, paltoane etc. cu prețuri de reclamă.
Ultimele jurnale de modă și moulage din străinătate.


## „Casa spânzuraților" din Ticău

(Continuarea din pagina I-a)

Și cum cetățenii își ingrijesc recolta cu o atenție de adevărați grădinari, toamna se bucură de o recoltă foarte promițătoare... calitativ.

Asta, cu o mică paranteză: dacă între timp mâini lacome și fără frica lui Dumnezeu nu fac ravagii în ogorul vecinului.

Atunci vecinii pot auzi mare zarvă la „casa spânzuraților", zarvă de altfel întrată în programul zilnic.

**„Mi-a furat ceapa"**

Iese „tanti Leonora", cea cu bărbatul în pușcărie, și începe să sbiere cu glas răvășit de băutură:

— Aoleu, mi-au furat ceapa!

Pasă-mi-te „tanti Leonora" avea la viața ei atâta avere; o gambetă a lui bărbatu-său, pe care o scotea la soare în fiecare zi ca s'o vadă „mahalagii" și să-și dea seama cine e bărbatul ei și de ce neam e d-sa;—și o ceapă cât pumnul care crescuse din senin chiar pe terenul d-sale de de-asupra ușii.

Acum gambeta a vândut-o pe un sfert de secărică, iar ceapa singura ei speranță și provizie de iarnă, a dispărut.

— Mi-ați furat ceapa, ardă-v'ar-focu de pungași și „mahalagii" ce sunteți...

La semnalul de alarmă al lui „tanti Leonora", care a și început să-și smulgă singurul smoc de păr pe care încă nu i l-a smuls bărbatul, înainte de a intra la răcoare, (dar i-l foarfecă sigur când scapă), iese în „negligé" altă chiriașă, „domnișoara".

„Domnișoara", cum i se spune, are 56 de ani mărturisiți și un halat de crep-de-chine cu care iese afara în fiecare dimineață, ca să-i „epateze" pe golani.

Că halatul s'a sdrențuit cu vremea și stăpâna lui a găsit cu cale să-l peticească cu niște bucăți de flanea, asta nu-i scade întru nimic din valoare istorică,

Spunem „valoare istorică", pentru că la orice ocazie, „domnișoara" spune cu accent franțuzit, pe nas:

— Vedeți acest „rob di șambră"?

Mi-a fost dăruit de un colonel, căruia i-am refuzat mina... și care s'a împușcat pentru mine.

Răuvoitorii afirmă însă că acel colonel care i-a cerut mâna trăește și azi și e plutonier de muzică în Oltenia; că pe vremuri „domnișoara" il făcea sublocotenent și spunea că s'a aruncat în mare. Cu timpul l-a avansat căpitan, maior, iar acum e colonel, după 30 de ani de serviciu.

E probabil că la viitoarele înaintări va fi făcut general și atunci desigur că se va „spinzura" pentru mâna și „sex-appealul" „domnișoarei"..

Așa e lumea, invidioasă... Deci (să revenim la chestie) iese alarmată „domnișoara", în halat firește, și se miră grozav:

— Cum se poate asemenea banditism? Vai biata ceapă...

— Așa ceapă, cum nici la Hală nu găsești...

— Vezi ce înseamnă să stai între golani? Eu de când vreau să mă mut din această infecție, în care mă sufoc, eu care mă trag din „familie" și merg în case mari să predau lecții de piano. Avea dreptate când îmi spunea colonelul...

Vă cerem permisiunea să ne oprim aci pentru astăzi, urmând ca în viitorul reportaj să vedem ce-i spunea colonelul „domnișoarei", pe care însă vă rog să n'o luați în serios pentrucă ea e profesoară de piano, cum e și domnișoară și cum „colonelul" ei e colonel...

I. NEACȘU

Urmează: *„Viața celor de la „Casa spânzuraților"*,


**CINEMA SIDOLI**
Astăzi și în zilele următoare
De la ora 3 fără întrerupere până la 12 jum. 2 mari filme
2 mari premiere cu prețurile cele mai reduse
**Spioana din Petrograd**
Puternică realizare după romanul lui Thea de Harbou
Au creații magistrale în acest filme: RENATTE MULLER, GEORG ALEXANDER, etc
Al 2-lea film
**Visătorul**
— cu —
**Emil Jannings**
Complectare:
JURNAL SONOR CENTURY



**Stănic-purgativ e dușmanul constipației**



DOCTORUL
**M. OIVID**
șeful secției ortopedice a Spit, Israelit
Consultă și operează: Maladiile oaselor și ale încheeturilor, Fracturi și luxații, Tuberculoză osoasă și a coloanei vertebrale, diformitățile membrelor și ale coloanei vertebrale înăscute și dobândite paraliziile musculare, luxația șoldului etc. Tratamentul piciorului plat dureros cu Einlagen, Proteze, bandaje și aparate ortopedice
Röntgen diagnostic [Raze X)
Radiografie — Radioscopie
(ȘI LA DOMICILIU)
Consult. 3—6
**Str. Elena Doamna 27 Iași**



**Dr. S. Streiff**
MEDIC DE SPITAL
fost asistent al Clinicelor urinare din Viena și Berlin
**Specialist în Boli și Operații Genito-urinare**
(Rinichi, Beșică, Prostată, Genitale)
Cistoscopie, Uretroscopie
Cons. 3—8 p. m.
*Iași, Str. A. Panu 7*
*(lângă Școala Sfeaua*



**CINEMA PHOENIX**
Astăzi până Duminică
**Danielle Darrieux**
**Albert Prejean**
în ultimul și noul lor succes
**NICOLE**
Veselie — Muzică — Antren
Al doilea film
**CERUL în flăcări**
cu WALLACE BEERY, LEWIS STONE, ROBERT JOUNG
Complectare:
SILLY SIMPHONIE



**Pilulele de Slănic: purgativul ce nu face dureri.**

Sucursala Iași: str. Ștefan cel Mare 11


## Fotoliul de la Societatea Apelor

### sau ce se poate întâmpla între oameni serioși!

D-nii ing. Antistescu, director technic la Soc. Apelor, a fost suspendat. Am căutat să aflăm cauzele determinante; și dintr'o sursă informativă, demnă de toată încrederea, ni s'a arătat că;

**Un fotoliu de piele**

...a condus la noul incident între d-nii Antistescu și Criveanu directorul technic și acel general al S. A. P. I-ului.

D-lui Ilie Criveanu i-a plăcut cică un fotoliu de piele, situat în biroul d-lui ing. Antistescu.

O dispoziție, și un om de serviciu l'a mutat în biroul d-lui Criveanu, spre a servi președintelui consiliului de ad-ție.

D. Antistescu venind dimineața la birou și constatând ...dispariția, a cerut relațiuni.

Om susceptibil, a mustruluit, cam sgomotos, pe acela ce a executat ordinul directorului general.

D. Ilie Criveanu, atras de scena forte ce se petrecea în cabinetul directorului technic, a intervenit, punând lucrurile la punct.

S'au schimbat săgeți ocazionale, cuvinte tari, etc.

Și d. Ilie Criveanu, după un consult cu d. Racoviță, a dat o decizie prin care d. ing. Antistescu a fost suspendat.

•

**Rivalitatea între directori**

...acel general și cel technic, este însă mai veche și de altă natură.

D. ing. Antistescu se socoate neindreptățit,—d-sa sperând că va fi acela care va juca rolul azi deținut de d. Ilie Criveanu.

Incât, fotoliul buclucaș a fost numai picătura care a făcut să debordeze paharul.

•

Luni, plenul consiliului Soc. Apelor va dezbate chestiunea.

Unii susțin că d. ing. Antistescu se va despărți definitiv de S. A. P. I.

Alții cred că d. ing. Antistescu va cere să fie judecat de comisia de disciplină a slujbașilor publici, singurul for care își poate spune ultimul cuvânt.

Așadar, să așteptăm desfășurarea evenimentelor.

ȘBILȚ


*Crema Khasya hrănește epiderma, netezește pielea și strânge porii.*
*Depozit: Farmacia Pollak*
*Str. Ștefan cel Mare. Telefon 235*


## Listele de candidați Zipa-Botez

### pentru Camera de Comerț

Eri s'au depus la Tribunal listele de candidați pentru alegerile Camerei de Comerț. Le publicăm mai jos după originalele depuse la Tribunal, întrucât ele se deosebesc foarte mult de listele provizorii publicate ieri prematur în alte ziare.

**Candidații la secția Comerțului mare** sunt:

*Titulari*: D-nii I. Zipa, A. Brener, N. Angelescu, Miluță Sane, Iosif Fișler, C. Pogor, Buium Grünberg, Iancu Iuchel, Leon Grünberg, Strul Herșcovici, B. Medvedi, A. Vexler, A. Vinter, și M. Argintaru.

*Supleanți*: Gh. Cercel, C. Wascoboinic, Ion Olăeru, Manase Șternberg, I. Beiner, Anton Grigoriu, Aizman Iancu.

**Gomerțul mic**, *titulari*: D-nii Ion Botez, Albert Bienstoc, Neculai Dobrovici, Ion Fotea, Martin Welt, V. Cavaleru, Ohanes Emirzian, M. Siegler, M. Herș, Suchăr Roitman, Marin Ionescu. Șmil Waisfeld, Strul Segal, Radu Emanoil, Solomon Herș, Șmil Fișler.

*Supleanți*: Iordache Mateescu, Solomon Itic, Naftule Ș., I. Gherasim, Fridrich Schor, Aron Aron, Hună Șaim, Anton Anghel.

**Iudustria mare**, titulari: Adolf Löbel, Nathan Gheller, Zalman Grossman, Manase Șpigler, Segal Isac, Leon Ilie, Ionel Frühling, și Oswald Racovițză.

*Supleanți*: V. Alexiuc, M. Feldzohn, A. Solomon, Lazăr Solomon.

**Industria mică**, titulari: Fred Șaraga, D. Antonescu, H. Ghelberg, I. Landau, Emil Bergher, Al. Funiac, Eli Davidovici, Frantz Boușca, Em. Leibovici, A. Șmilovici, Gheorghe Chiuca, Mariette Cerchez.

*Supleanți*: H. Rabinovici, Iosef Iosef, Aristotel Popescu, Copel Nahmanovici, C. Streit și S. Ecștein.

## Arta cinematografului sovietic

(Continuarea din pagina I-a)

fost prezentate în sălile marilor Capitale pentru a documenta și convinge de marile realizări săvârșite în ultimile două decenii de actualul regim comunist.

Dar paralel cu aceasta, Sovietele au încercat să înlocuiască vechea artă țaristă.

Arta cinematografică din Rusia a realizat filme artistice, însă cu o vădită tendință.

**In Româaia**

Dela reluarea raporturilor diplomatice cu Sovietele, producția cinematografică rusească a pătruns și la noi.

Evident că cenzura a tăiat întotdeauna scenele care păreau prea tendențioase, sau a schimbat, în mare măsură, textul rusesc.

La noi nu se pot vedea filmele sovietice sub forma în care le-am văzut în alte țări.

**Ultima creație sovietică**

Le-am urmărit totuș pentru a putea constata astăzi că arta sovietică—din punct de vedere strict artistic — este inferioară, în ce privește primele filme, artei occidentale.

In schimb, fondul lor, zugrăvește cu adâncă pătrundere marea problemă a vieții umane plină de suferințe. Din acest ultim punct, incontestabil, cinematograful sovietic a întrecut pe acel din Apus.

Ultima creație Sovietică: „Guliver în țara piticilor" după Ionathan Swift, s'a descătușat de acel defect, dacă putem spune așa, care punea arta cinematografică sovietică într'o lumină puțin favorabilă.

Deși nu mă hazardez să consider unele piese *geniale*, iar pe actori *genii*, cred totuș că acest film se ridică la înălțimea marilor creații în care tehnica artistică, realizarea, constitue o neinchipuită creație o adevărată revoluție cinematografică, prezentată cu o nebănuită subtilitate.

Un tânăr comsomol căruia îi plăcea basmul despre „Guliver", adormind, se visează *uriașul* care cutreeră țara piticilor.

Țara piticilor însă este aceaș ca și a oamenilor mari: asupresc pe lucrător care lucrează în subteranele orașelor, la crearea de muniții dresează la rândul lor pe alți pitici, ducând aceaș viață burgheză și capitalistă.

Conducătorii lor, după tot felul de chibzuințe speculative, hotăresc otrăvirea lui Guliver care s'a arătat indignat de falsitatea și nimicnicia acestor „suflete mici".

Intre timp lucrătorii din subterane (pe care textul românesc îi numește *criminali)* află că uriașul ține cu cei asupriți. „Voi toți din calea rătăcirii veniți în pragul mântuirii", sunau cuvintele lui Guliver, ajunse printr'o întâmplare în subterane.

Lucrătorii entuziasmați cântă cântecul uriașului, il iubesc, și aduc la cunoștință planurile conducătorilor asupritori și declară grevă.

Armatele burgheziei se îndreaptă împotriva lucrătorilor. In aceste clipe, uriașul Guliver cu formidabila sa forță, intervine în favoarea lucrătorilor nimicind armatele adversarilor.

Burghezia este distrusă, iar lucrătorii fredonează cântecul uriașului care trezindu-se, nu era altcineva decât tânărul comsomol adormit cu gândul la Guliver.

Valoarea simbolică a uriașului, notele din viața piticilor formează un tablou remarcabil, trunchiat de rigorismul cenzurii noastre.

Totuș subtilitatea acestui film îmbinată atât de artistic cu tehnica cinematografică fac aspectul unei mari realizări.

Pentru copiii, care nu înțeleg și nu cunosc suferințele vieții, filmul e adevărat basm; pentru bătrâni, pentru *oameni* care pătrund marea taină a vieții, este o adevărată frescă a societății actuale.

VALY

*Acesta e*

**PANSAPLAST ELASTIC**

*pansamentul higienic rapid!*

Se aplică ușor, închide rana higienic. După ce se îndepărtează tifonul de apărare, se aplică apoi emplasturele, ușor întins în lățime, pe rană și pansamentul este bine fixat, fără a se trage sau a se deplasa — și ceeace este foarte important — nu împiedică libertatea mișcărilor.

Pansaplast „elastic"

SE OBȚINE LA FARMACII ȘI DROGUERII.


**Wolley-Ball**

## Azi după amiază C.F.R.- București, susține primul match

### Mâine: C. F. R. - Bucureștii, contra Macaby-Hacoah

Terenul „Macaby", va cunoaște iarăși două zile de luptă tinerească, în care elanul și tehnica vor da loc la jocuri spectaculoase.

Campionii naționali de Wolley-ball sosesc la Iași, într'o formație întărită, și anume: Popică, Milio, Hariton, Băluță, Gilbert, etc. In total ceferiști, deplasează 14 jucători, din care nu vor lipsi internaționalii, anunțați.

Azi după amiază, bucureșteni vor întâlni „Combinata ieșană", alcătuită din următorii: Waissman, Perl II, Zira, Sandu, Goldștein și Anastasiu.

*

Jocul care va atrage cu siguranță mulți spectatori, va opune pe C. F. R. contra lui Macaby-Hacoah Iași, cea mai puternică din regiunea de est a țării.

Macaby-Hacoah va alinia formația: Abramovici, Oscar, Perl I, Herșcu, Perlitz și Cristian.

Prevedem o luptă îndrăcită.

*

Matchurile de wolley-Ball se vor desfășura pe terenul din str. Mârzescu, Sâmbătă și Duminică, la ora 3 d. a. precis. *Numai în caz de ploaie se va juca în sala „Sport și Muzică".*

*

Victoria c. fr, primește mâine vizita echipei „Cetatea Sucevii" în cadrul diviziei C. Matchul se va disputa la parcul sportiv.


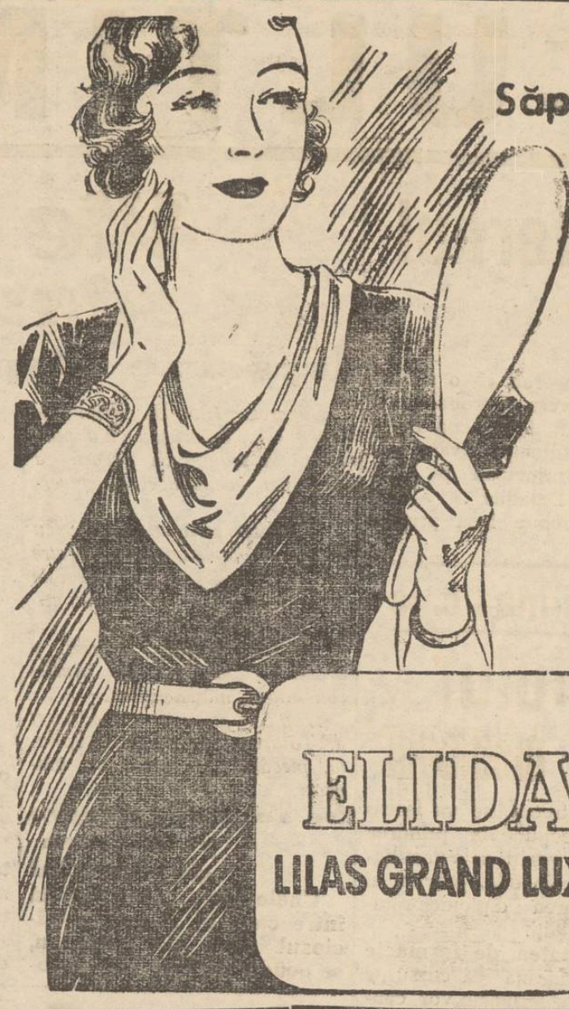


**Săpunul care vă înfrumusețează!**

**Câte mijloace există** pentru **înfrumusețarea** tenului, tot atâtea **sunt** și primejdiile ce-l **amenință** prin **întrebuințarea săpunurilor de calitate inferioară. Nu uitați niciodată acest lucru, atunci când veți alege săpunul dvoastră! —**

**Orice îngrijire eficace a frumuseții, presupune utilizarea unui săpun de calitate.** Săpunul **ELIDA LILAS GRAND LUXE, — extrem de fin, — cu un parfum îmbătător, — cu o spuma dizolvând orice urmă de murdărie, — e o adevărată binecuvântare chiar pentru pielea cea mai sensibilă.**


# In marginea actualității

### Speranțe

***Cercurile politice opoziționiste pun speranțe pe rezultatul întrevederilor între cei trei șefi de state dela Praga, care ar putea avea repercusiuni și asupra politice interne.***

### Mizeria podarilor

Podarii primăriei, (cei autentici; care prestează cu adevărat serviciul), s'au revoltat din nou ieri, pentrucă n'au primit lefurile de patru luni.

In curtea primăriei a avut loc un adevărat congres al podarilor neplătiți, care țipau că n'au ce mânca.

Au fost oare auziți?

### Candidat cu ghinion

Pe lista de candidați la industria mică, în cap cu neobositul luptător d. Fred Șaraga, figurează și d. Emil Bergher, cunoscutul fabricant de oglinzi.

Prezența d-lui Bergher provoacă panică printre co-candidați.

Se știe într'adevăr, că d. Bergher este eternul candidat cu ghinion.

Lista pe care candidează d-sa cade totdeauna cu succes!

Negustorimea e curioasă să vadă dacă, macar de data aceasta, candidatul ghinionist va izbuti să rupă ghiața.

### Preot provocat la duel

Un cleric din eparhia Hușilor ne aduce la cunoștință un caz neobișnuit, petrecut într'o biserică hușană.

Nu se știe din care motive, s'a iscat o discuție pătimașă între tânărul prinț S. și un protopop din Huși.

La un moment dat prințul a provocat la duel pe cleric, trimițându-i martori.

Preotul a refuzat această provocare, deoarece canoanele bisericești nu îngădue duelul.

### Congediu

D-na dr. Lucia Borcea a cerut prelungirea, — până la 31 Decembre a. c.—a congediului dela direcția Institutului „Gregorian".

Cererea a fost admisă, cu mențiunea că e ultima prelungire de congediu.

### Bustul lui Ioan Borcea

D-l Richard Hette, talentatul sculptor ieșan, lucrează bustul regretatului profesor Ioan Borcea.

Lucrarea este aproape terminată și se afirmă că e de o asemănare frapantă.

### Noul arhiereu al Iașilor

P. S. Vicar Valeriu Moglan a primit o telegramă din partea I. P. S. Mitropolit Nicodem, prin care este chemat urgent la București.

Vicarul Mitropoliei Moldovei a plecat cu primul tren.

Chemarea urgentă a P. S. Vicar Valeriu, este pusă în legătură cu înălțarea sa la rangul de arhiereu.

Hirotonisirea ca arhiereu a P. S. Valeriu, va avea loc la Iași, imediat după sărbătoarea „Sf. Parascheva", în cadrul unei solemnități deosebite.

# Cronica judiciară

**Agresori trimiși la instrucție.**— Eri au fost deferiți cabinetului de instrucție cu concluzii de arestare, Const. Tanase, Gh. Baciu și C. Condurachi din comuna Todirel jud. Iași, autorii unei agresiuni criminale asupra lui Trifan Iacovschi din acea comună.

Victima se află la spitalul Sft. Spiridon în stare gravă.

*

**Abuz de încredere.**— D. Const. Cupa din Șos. Moara de Vânt, a reclamat parchetului pentru abuz de încredere pe d-na Nastasia Chiriac din str. Stâncă 15.

Reclamantul ar fi încredințat acesteia o sumă de bani sub formă de împrumut și aceasta refuză a-i restitui banii.

*

Altă reclamație de abuz de încredere a fost introdusă de d. Gh. Onică directorul școalei primare din Dumești.

Acesta reclamă pe Maria Gh. Maria din acea comună, care i-ar fi luat o sumă de bani pentru o lucrare și nu s'a ținut de angajament.

*

**Bătută de prietenul soțului.**— La parchet s'a prezentat Suzana Negară din str. Uzinei, reclamând că, fiind în ceartă cu soțul ei, acesta ar fi pus un prieten al său s'o bată.

Suzana Negară a fost examinată de medicul legist care a constatat pe corpul ei contuziuni căpătate în urma agresiunei.

*

**Anulare de acte.**— Ștefan Mușala cu domiciliul ales la d. av. Chirițescu, a cerut justiției să dispue anularea actului de vindere-cumpărare a unui teren de moștenire, încheiat de rude'e sale Elisabeta Călinescu din str. Albineț și Maria Călinescu din str. Cerchez — afirmând că acestea n'aveau dreptul să facă vânzarea fără consimțământul său.

REP.


*Contra bătăturilor, singurul preparat cu adevărat eficace: „Coricol".*

*Depozit: Farmacia Pollak Str. Ștefan cel Mare Telefon 235*



## Vizitați în Capitală

**Hotel Splendid Parc**

Str. Știrbei Vodă 4

CONSTRUCȚIE 1935

Confort ultra elegant. Restaurant de mare lux. Orchestre Jean Marcu.

**Hotel Stănescu**

Str. Aristide Briand 5

CONSTRUCȚIE 1935

**Hotel Splendid**

Calea Victoriei 57

COMPLECT RENOVAT

**Toate în plin centru comercial. Serviciu ireproșabil, confort, — eleganță**

**Prețuri modeste**


**Cazul N. Burduja**

# Un falș colonel care-și aranjează „drepturile" în paguba Statului romîn

## Subprefect prin uzurpațiune.- Falșuri și distribuire

Vizionând un film polițist, sau cetind un roman în această manieră, ai adeseori impresia că te afli în fața unor exagerări, izvorâte din fantazia autorului.

Iți pare cu totul neverosimil, dragonul aventurier, care din simplu soldat ajunge comandantul regimentului; micul contopist care plăsmuind acte ajunge la situațiuni materiale de invidiat,— și nu te gândești că viața cuprinde exemplare mai exagerate, pe cari însă nu le cunoaștem, pentrucă ele se descoperă cu multă greutate.

*

...Iată-ne în fața unui subiect de care la sigur că ne-ar invidia chiar autorii romanelor senzaționale.

Eroul nostru trăește pe scena vieții cu un rol puțin comun. El a urcat și scoborât scara într'un ritm amețitor, ajungând la erarhii sociale de necrezut.

Să-l prezentăm cetitorilor...

**Colonelul Maxim Neculae Burduja**

...acesta e numele eroului nostru.

In anul 1918, după încheerea armistițiului, a intrat cu un grup de 200 de ostași români, foști în captivitate în Austria, un anume Maxim Burduja.

Acesta s'a prezentat autorităților, declarând că este român-basarabean, născut în satul Bocșa, comuna Izvoarele, jud. Bălți (azi prin noua organizare administrativă, aparținând de jud. Iași), fost colonel în armata rusă.

Prezentând oarecari dovezi, statul român îi recunoaște drepturile, și Maxim Burduja capătă pensie de colonel, după ce în prealabil fusese controlat de diferse comisiuni de ofițeri.

Câtva timp după ce i s'au recunoscut drepturile, Burduja se prezintă d-lui general Butoianu cerând să fie trecut drept colonel invalid, spre a i se majora pensia.

Intre timp colonelul Burduja își creiază relațiuni în diferite cercuri politice și ajunge să fie numit sub-prefect în județul Bălți.

**Cum a fost descoperit**

Ajuns în această calitate administrativă, la care tindea de mult, spre a-și putea procura unele acte cari îl interesau, „colonelul" începe o activitate dubioasă, fără însă să fie bănuit de cineva.

Obținând și calitatea de colonel pensionar, Maxim Burduja deschide un proces statului și câștigă suma de 500 lei, drept diferență la pensie.

In timpul funcționării ca subprefect, colonelul Burduja comite unele falșuri în dauna județului și este destituit din post.

Cu acest prilej începând a părea dubioasă persoana lui, Siguranța generală deleagă un inspector și un comisar de la poliția technică să-l ție sub observație și să prezinte toate datele privitoare la trecutul său.

Z. DESSMOND

In numărul viitor: cine este Burduja? din soldat colonel— funcționar particular și prinț— Spion sovietic și agent în Siguranța română — Aventurile lui în Europa.

x **Parastas.**—La biserica Sf. Dumitru Balș, s'a oficiat parastasul de un an dela moartea regretatei Grațiella maior Călinescu, fiica d-nei și d lui Grigore Teodoru. Slujba religioasă a fost oficiată de preoții Vuza, Leonte și Panțiru.


**Stomacul și medicul**

Neplăcerile provenite de la stomac, cari nu sunt simple neplăceri vremelnice,— solicită intervenția mediculni. Doctorul dv. vă va spune despre ce rău e vorba și vă va prescrie o rețetă potrivită. Un mare număr de medici,— în Franța și dincolo de hotarele acestei țări,—prescriu Magnesia Bisurata care în câteva clipe, potolește orice rău al stomacului, datorit unui exces de aciditate, unei defectuoase asimilări a alimentelor sau unui exces de mâncare. Nici unul din răurile obișnuite ale stomacului, datorite cauzelor mai sus pomenite, ca: degajări de gaze, acreli, grețuri, somnolență după masă, —nu rezistă unei jumătăți de linguriță de cafea cu Magnesia Bisurata luată în puțină apă.

De vânzare la toate farmaciile și drogheriile cu prețul d lei 75.— sau în formatul mare economic cu lei 110.—.



Ce! mai eficace purgativ? Numai Pilulele de Slănic


**Luni la Curtea cu jurați**

# Procesul paricidului Mihai Mărtinaș din Roman

## Un proces cu 100 de martori

Luni la prânz, încep în fața Curții cu jurați din localitate desbaterile procesului lui Mihai Mărtinaș, acuzat că și-a ucis părintele, cunoscutul moșier din Săbăoani-Roman, anume Anton Mărtinaș.

Actul de acuzare în baza căruia Mărtinaș va fi judecat Luni, arată că tânărul Mărtinaș în etate de 22 ani, și-a ucis bătrânul părinte în etate de 75, spre a intra în posesia averei părintești.

Crima s'ar fi comis cu consimțământul soției victimei.

Mihai Mărtinaș l-a ademenit pe tatăl său în afara comunei unde l'a ucis cu un topor.

Sunt de ascultat în cauză peste 100 de martori.

Acuzatul va fi apărat de d-nii av. Ionel Teodoreanu, Petre Pogonat și Const. Sion.

REP.


# Mica Publicitate

AUTOMOBIL Oakland bună stare, cu patru cauciucuri noi și patru rezerve, de vânzare. Adresați Ștefan cel Mare 40 sau str. Palat 58.

CAMERĂ NEMOBILATĂ de închiriat imediat 3 minute de Piața Unirei str. Tăutu 11, la proprietar.

BIROU, bibliotecă cu geamuri de cristal mat, fotoliu, toate de stejar, de vânzare eftin. Str. Tăutu 11 la proprietar.

OCAZIE RARA. Armă de vânătoare de vânzare 12.000 lei, calibru 12, fără cocoașe, țevi lungi Kupp 3 inele. A se adresa T. Drăghici str. Ioan Creangă No. 105 Iași. O carabină de vânătoare de precizie, foarte ușoară 2500 lei, calibru 9.

VÂND TEREN, eventual închiriez 530 m. p. în stradela Bărboi No. 4 cu materialul aflător. A se adresa Hotel Continental, camera No. 6.

DE INCHIRIAT în plin centru, una sală 120 m. p. cu subsol mare (construcție nouă) bună pentru depozit sau industrie. Instalația de apă, canal, cablu motric.

A se adresa proprietar *N. D. Kaiserman* Str. Ipsilanti No. 17

DE INCHIRIAT central, Piața Halei, două apartamente a câte patru camere, perfect renovate, apă, canal, etc. *eftin.* A se adresa Farmacia Dr. Beceanu.

Purgativul cel mai bun? Pilulele de Slănic

CROITOREASA perfectă. lucrează cu ziua. Adresa: Elena Slatky, str. Carol No. 9.

V'ați intoxicat? Luați îndată Pilule de Slănic

**De închiriat** în Str. Ștefan cel Mare 27. una cameră mobilată;

în str. Săulescu No. 1, două locuințe a câte o odaie și două locuințe a câte 2 odăi și bucătărie.

In palatul Braunstein o locuință 2 odăi etaj II.

**De vânzare** 2 ghețare și o bae electrică pt. medic **un tablou de artă, pictură prețioasă,** două casete marca Wortheim și o mașină de cusut. — A se adresa d-lui Isidore Margulies Str. Ștefan cel Mare 27.



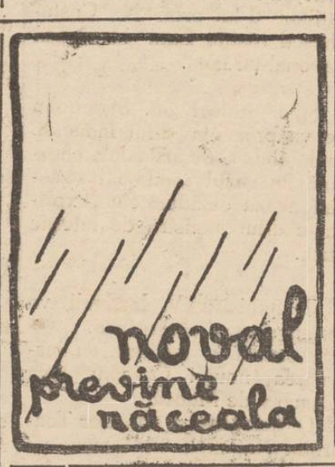



România
Corpul Portărelor Tribunalului Iași
PUBLICAȚIE DE VÂNZARE No. 118
Anul 1936, luna Oct. ziua 6

Se publică spre cunoștința generală că, conf. adresei No. 40148 | 936 a Judecătoriei Mixte Iași, se va vinde prin licitație publică, în ziua de 17 Oct. 1936, ora 10 dimineață averea mobilă sechestrată cu procesul verbal No. 1029 din 5 | 6 | 932 dela debitorii Ortansa și Ioan Vasiliu din Iași, str. Tufescu 6 fost 4, la pretenția Soc. An. „Hatmanul Nicoară" din Iași, avere compusă din:

Una șifonieră cu o ușă, oglindă și 2 sertare, una oglindă cu mesuța ei de culoare neagră, una masă semiovală cu zece scaune tapițate, una mașină de cusut, marca Singher seria 670070 în stare bună.

Vânzarea se va face în Iași Piața Halei pe bani gata și în asistența comisarului respectiv.

Șef Portărel, ss) Stănescu
Secretar, ss) Dascalu


**Michel Strogoff Curierul Țarului**

**AZI la ROXY** triumful cinematografiei moderne **WALLACE BEERY**

**John Bohles și Barbara Stanwyk în**

**MESAGIUL către GARCIA**

Al 2-lea film

FAST — DANS — MUZICA **Alesul Femeilor**

SILY SIMPHONIE și JURNALUL complectări

**BAZARUL GENERAL**

IAȘI. STR. CUZA VODA 11 (vis-a-vis de fosta prefectură de Poliție)

complect asortat cu stofe de iarnă, barcheturi, pânzeturi, pături, încălțăminte, șoșoni și galoși vinde în rate mici lunare la militari, funcționari și pensionari din orașul și județul Iași. **Prețuri convenabile**

x **A fi frumoasă și atrăgătoare** este problema ce rezolvă **Crema Miraculoasă.** Această cremă distruge petele și coșurile de pe obraz, albește și catifelează pielea dându-i un parfum delicios. Depozit Farmacia Dr. Ratianu, Cuza Vodă No. 48.

# ULTIMA ORĂ

## Se retrage guvernul francez?

Bucureşti 10. — Ziarul „Epoca" publică o ştire senzaţională asupra unei probabile schimbări de guvern în Franţa.

Iată ce scrie Epoca:

„In cercurile politice din Paris, se integrează mereu mai mult convingerea că o schimbare de guvern e probabilă.

Succesorul d-lui Leon Blum va fi d. Chautemps, având colaboratori principali pe d-nii Mandel şi Daladier".

Ştirea trebue însă primită cu rezervă.

### Chestiuni medicale

## Şedinţa consiliului facultăţii de medicină

Aseară s'a întrunit consiliul facultăţei de medicină, sub preşidenţia d-lui prof. dr. Graçoschy.

S'a hotărât să se intervie la Bucureşti pentru numirea d-nilor profesori d-ri Buţureanu, Nicolau şi Aburel la catedrele vacante.

S'a decis să se ceară Senatului Universitar aprobarea sumei de lei 50.000 lei pentru facultatea de farmacie.

S'a aprobat un concediu de 1 an d-lui dr. Isac, ca să-şi facă studiile în străinătate.

D. prof. dr. Balan a fost numit reprezentant al facultăţei în comisia căminurilor.

**Diplomele din străinătate**

Chestia absolvenţilor înscrişi anul trecut în facultăţile de medicină din străinătate, a fost astfel rezolvită.

Absolvenţii din străinătate cu diplome de doctor, vor urma un stagiu de 3 luni la o clinică, — după care vor da examenul de doctorat, plătind totodată suma de lei 10.000,

Cei reuşiţi la doctorat vor trebui să dea apoi libera practică, plătind o nouă taxă de 10.000 lei.

Pe viitor, în baza hotărârei luate anul trecut, se va face o amplă selecţiune la primirea studenţilor veniţi dela facultăţile din străinătate, precum şi la echivalarea diplomelor acestor facultăţi.

**Facultatea de farmacie**

Putem afirma că cursurile facultăţii de farmacie vor continua în mod regulat în acest an.

Cursurile încep pe data de 1 Noembrie.

*

Soc. de Hidrologie a delegat pe d. prof. dr. Tudoran să o reprezinte la congresul inginerilor.

*

D. prof. dr. Buţureanu va prelua în curând conducerea unei secţii de chirurgii dela un spital din Iaşi.

*

D. prof. dr. Aburel va reorganiza complect clinica obstetricală din Iaşi, ridicând-o la nivelul clinicelor străine.

*

Suntem informaţi că d. prof. dr. Nubert, eminent oculist, va fi solicitat de un spital din localitate să consulte şi să opereze bolnavii.

*H, Brănişteanu*

## Pentru copilaşii bolnavi

### Un act frumos al d-lui dr. N. Cădere

D. dr. Cădere, medic şef al municipiului, a luat o măsură inimoasă. In afară de boalele contagioase mai sunt copii, bolnavi de boli intestinale ai cărora părinţi, săraci, nu au cum să-i ingrijească. Pe când cei cu boale contagioase sunt căutaţi părinteşte la spitalul de izolare, ceilalţi sunt lăsaţi la voia întâmplării.

Alarmat de această stare de lucruri, d. dr. Cădere, trimite aceşti copii în căutarea spitalului „dr. Ghelerter", în perfectă înţelegere cu colegiul medical şi epitropia.

Şi să facem o indiscreţie: micile cheltueli pe care le necesită internarea copilaşilor, d. dr. Cădere le acoperă personal.

DAN

## Informaţiuni

x Cu începere de azi Sâmbătă 10 Octombrie, s'a deschis la librăria Cartea Românească din str. Lăpuşneanu Expoziţia Pictorului Panciu.

x D-nii inginer Dima Gavriliu dela fabrica C. A. M. Iaşi şi Mihail Costeschi, au scos un interesant volum intitulat „Pepinierele Iaşului".

Vom reveni amănunţit.

x *La Asociaţia Creştină a Femeilor Române* str. Dancu 1, a reînceput activitatea de după vacanţă.

Doamnele şi D-rele membre se întrunesc în fiecare Marţi de la 4.30—7 p. m.; iar străjerele, Sâmbătă de la 3.30—6.30 şi Duminica de la 11,30—1 a. m.

Sfinţirea apei şi ridicarea pavilionului naţional va avea loc la 18 Octombrie.

x Peste câteva zile va apare pe piaţa literară a Iaşului un interesat volum, *„Gânduri barbare"*, al avocatului şi publicistului *M. Gr. Constantinescu*, prefaţat de d, *Ionel Teodoreanu.*

x Referitor la o notiţă apărută în „Opinia" d. Prof. Plăcinţeanu ne informează că demisia d-sale din partidul liberal datează de un an de zile; a devenit însă abia acum de actualitate, odată cu cererea d-sale de înscriere în partidul naţional-ţărănesc.

*Aţi încărunţit? „Pigmentol" vă redă culoarea naturală a părului.*

*Depozit: Farmacia Pollak Str. Ştefan cel Mare Telefon 235*

**Lămpi electrice**

**marca „DURA"**

**ultimele modele la**

**Cristal**

**In Luna Moldovei**

**PREŢURI REDUSE**

## Vie agitaţie în sânul guvernului

### Iarăşi se răspândesc zvonuri de criză

*Bucureşti 10.—Dl. prim ministru Gh. Tătărăscu n'a participat la şedinţa de aseară a delegaţiei economice a guvernului.*

*In cursul serii d. Tătărăscu a avut o importantă consfătuire cu d-nii Inculeţ, vice-preşedinte al Consiliului şi Franasovici ministrul comunicaţiilor.*

*Cercurile politice acordă o deosebită semnificaţie acestei consfătuiri ministeriale,*

*După terminarea consfătuirei d. Tătărăscu a părăsit Capitala, plecând pe câmpul de manevre,*

D. TĂTĂRĂSCU

**Se vorbeşte despre retragerea guvernului**

**Unele ziare din Capitală între care şi „Epoca" oficiosul d-lui Gr. Filipescu, se ocupă pe larg de problema eventualei retrageri a guvernului, pe care o consideră de actualitate.**

**„Epoca" anunţă că d. Tătărescu ar fi avizat pe amicii săi de eventualitatea trecerii în opoziţie.**

**Primul ministru a pierdut mult din optimismul de până acum.**

**La naţional-ţărănişti**

D. Virgil Madgearu a plecat eri la Dobreşti pentru a-l pune pe d. Mihalache în curent cu informaţiile culese în recentele întrevederi cu fruntaşii politici dela Paris şi Praga.

D. Mihalache se va întoarce în Capitală zilele acestea şi va cere în numele partidului naţional-ţărănesc, convocarea comisiunii externe a corpurilor legiuitoare.

In oficiosul „Dreptatea" va apare astăzi un comunicat în care vor fi desmînţite toate zvonurile lansate în ultimul timp asupra situaţiei din partidul naţional-ţărănesc.

**Al constipaţiei inamic E pilula de Slănic.**

## Leul este ferm şi nu-i justificată scumpirea mărfurilor

### Guvernul va sancţiona sever orice încercare de speculă

Bucureşti 10.—După şedinţa de aseară a delegaţiei economice a guvernului, d. Valer Pop, ministrul de industrie şi comerţ a declarat ziariştilor.

„Faţă de situaţia solidă a monedei noastre şi faţă de hotărîrea fermă a guvernului, exprimată în diferite rînduri de a menţine stabilitatea noastră monetară, orice urcare a preţurilor, nu este justificată.

In consecinţă, dacă fenomene de urcare nejustificată se vor produce, guvernul va lua măsuri drastice împotriva acelora care lovesc interesele mare mase a consumatorilor şi totodată şi interesele economiei naţionale, cate se bazează pe o monedă sănătoasă".

*

Imediat după terminarea manevrelor, delegaţia economică se va întruni din nou sub preşedenţia d-lui Tătărescu.

Delegaţia se va ocupa de situaţia creiată României prin devalorizarea monetelor străine şi va fixa viitorul regim al comerţului nostru exterior.

Delegaţia constatând, în şedinţa de aseară, că din cauza situaţiei economice externe, se observă tot mai mult o tendinţă de urcare a preţurilor mărfurilor de primă necesitate, va lua măsuri pentru reprimarea acestei tendinţe.

## Dl. ministru Victor Iamandi reprezintă guvernul la congresul inginerilor

### Ministrul ieşan va primi astăzi diverse delegaţiuni

Ministrul cultelor şi artelor d. Victor Iamandi, a sosit azi dimineaţă în localitate.

Mâine dimineaţă d. Iamandi va reprezenta guvernul, rostind un discurs ocazional la congresul A. G. I. R.-ului.

*

Azi după-amiază, la locuinţa d-lui deputat Ion Zipa, d. Iamandi va avea diverse întrevederi. D-sa va primi în cursul zilei şi pe candidaţii la alegerile dela Camera de Comerţ.

Nu este exclus ca, cu acest prilej d-sa să răspundă declaraţiilor d-lui prof. N. Costăchescu rostite Luni la clubul naţional-ţărănist.

*

Şi d. prefect Gh. Stamboliu se va prezenta d-lui Iamandi, anunţându-i demisia dela chestură, în cazul când nu i se soluţionează dezideratele exprimate d-lui ministru de interne Iuca.

*

D. ministru V. Iamandi va primi şi pe d. Mărgărint.

Aceasta în legătură cu instalarea noului Consiliu dela Camera de Muncă.

O delegaţie a artiştilor Teatrului Naţional, deasemeni va lua contact cu d. Iamandi. Se va cere accelerarea votării nouei legi a teatrelor de stat, prin care se reînfiinţează Societatea dramatică.

*

D. Iamandi, mâine, va pregăti cu preotul Niculea programul festivităţilor de inaugurare a Ateneului Sft. Haralambie, la care va lua parte impreună cu d. dr. Angelescu ministrul şcoalelor.

*

Mâine seara d. Victor Iamandi se va reintoarce la Bucureşti. Săptămâna viitoare ministrul cultelor şi artelor va face declaraţii în privinţa programului de conducere a departamentului pe care-l deţine.

REX

## Un nou local pentru Camera de Muncă

Camera de Muncă, în lipsă de fonduri, nu şi-a putut achita chiria, şi proprietarul a obţinut hotărâre de evacuare.

D. Mărgărint este însă pe cale să obţie un alt local, mai propice şi tot odată mai elegant. E vorba de localul din Str, Ştefan cel Mare unde a funcţionat Clubul Vânătorilor.

Localul aparţine Spiridoniei şi probabil că Camera de Muncă va avea aici mai puţine greutăţi.

Adânc întristaţii: Simion Nicuţă soţ, Eugenia, Simion şi Maria copii, aduc la cunoştinţa rudelor şi cunoscuţilor încetarea din viaţă a scumpei lor

**Agapia Nicuţă**

în vrâstă de 52 ani

Inmormântarea va avea loc mâine Duminică 11 Octombrie 1936 ora 2 p. m. Cortegiul funebru va porni din str. Atelier No. 2 (Socola) spre Cimitirul Sf. Vasile.

## Informaţii

x D-l Senator Mircea Bădărău îşi va desvolta în secţiunea VI a Congresului Asociaţiei Inginerilor, comunicarea sa cu privire la posibilităţile de înviorare a vieţei economice din Moldova.

x In str. Albineţ 53 a încetat subit din viaţă d-na Virginia Combate în etate de 45 ani, fostă a doua soţie a defunctului magistrat Combate.

In ultima vreme ea decăzuse şi devenise alcoolică.

x UN INCEPUT DE INCENDIU s'a declarat la locuinţa d-nei Rebeca Soficu din sir. I. C. Brăteanu 100.

Intervenind pompierii, focul a fost localizat.

*x Dl. senator Mircea Bădărău, care este membru ai Asociaţiei generale a inginerilor din România, a primit însărcinarea din partea Preşidenţiei Senatului, de a saluta in nnmele Senatului pe inginerii congresişti la şedinţa de deschidere,*

*D-sa a fost deasemenea cooptat în comitetul de recepţie a congresului,*

x Astă-seară are loc la Teatrul Naţional premiera piesii „Convertirea lui Ferdiş Piştor" de Langer.

D. C. Ramadan are o mare creaţie în acest spectacol.

Biletele la „Socec". Mâine în matineu se joacă „Omul cu Mârţoaga", iar seara piesa lui Langer.

x Printr'o circulară telegrafică, toţi Senatorii locuind în Iaşi, au fost delegaţi de Preşedenţia Senatului să ia parte la congresul Asociaţiei Inginerilor.

## Mersul manevrelor

Lugoj 10.— Astăzi, la manevre, se aşteaptă o puternică ciocnire între cele două partide roşu şi albastru.

Suveranul şi Voevodul Mihai au vizitat eri fabrica „Reşiţa".

*

Bucureşti 10.— D. Richard Franasovici ministrul comunicaţiilor, pleacă astăzi pe câmpul de manevre.

**PILULA de SLANIC**

Tot ce e mai nou şi elegant în poşete şi mănuşi de piele Gant Royal

*vă oferă cu preţuri eftine magazinul*

**„LA GHEM"**

STR. ŞTEFAN CEL MARE 2 (lângă Fraţii Hirschenson)

## Pentru Pensionarii ieşeni

Blocul pensionarilor convoacă pe toţi pensionarii publici la o mare adunare generală extraordinară, în sala de Sport şi Muzică, str. Humpel-Maiorescu, — mâne Duminică, 11 Oct., ora 10 dimineaţă.

Chestiuni importante de interes general pensionăresc, se vor discuta şi se vor lua hotărâri.

Comitetul de conducere

**ORA 12**

## Acuzaţiile ridicate de Rusia provoacă un demers diplomatic

Londra 10 -- Azi dimineaţă s'a întrunit comisiunea de neintervenţie in Spania.

S'a hotărât să se trimită câte o notă guvernului german, italian şi portughez, spre a da lămuriri asupra acuzaţiilor ce li se aduc de către Rusia că ar fi trimis armament in Spania.

### Panică la Malaga

Gibraltar 10.--Agenţia „Rador" transmite ştirea că o panică extraordinară domneşte in oraşul Malaga.

Populaţia a inceput să părăsească oraşul.

### Măsuri severe la Madrid

Madrid 10.-- S'a hotărât ca toate instituţiile să fie inchise la ora 22.

Dela această oră nimeni nu mai are voe să circule pe stradă.

### Vor fi învitaţi şefii de partide

**pentru a examina chestiunea armamentului**

*Bucureşti 10.—După terminarea manevrelor, se va ţine o importantă conferinţă la Marele Stat Major.*

*Vor fi invitaţi să participe toţi şefii de partide.*

*Cu acest prilej, d. Gh. Tătărescu va face o amplă expunere asupra înarmărilor.*

### Sinuciderea unui comerciant

Bucureşti 10.—Comerciantul Filip Nicolae, din Str Foişor 136, s'a sinucis prin asfixie.

Cauza actului disperat e de ordin material.

### La congresul inginerilor

Bucureşti 10.— Dl. V. Sassu ministrul agriculturii, pleacă astăseară la Iaşi, spre a participa mâine la deschiderea congresului general al inginerului. Duminică seara pleacă la Iaşi d. M. Berceanu subsecretar de stat la domenii.

### După descindere dela editura Herz

Bucureşti 10.—Martou Hertz, care fusese arestat în urma descinderei făcută la editură a fost pus în libertate, rămânând la dispoziţia poliţiei.

Au fost reţinuţi numai 8 funcţionari ai librăriei.

Cercetarea materialului ridicat de poliţie va dura o săptămână.

## Arestări printre membrii „zvasticei de foc"

Bucureşti 10. — Autorităţile continuând cercetările în legătură cu tulburările din comuna Călugăreni, după arestarea d-lui av. Emilian şi Mociulski, au mai arestat aseară încă 15 membri ai asociaţiei „Svastica de Foc".

Ei au fost aduşi la prefectura de poliţie unde sunt anchetaţi

## Informaţii

x **Dl. Doctor H. Apter** s'a intors în localitate şi a reînceput consultaţiile.

x *Dl. Doctor B. Fingerhut* s'a întors în localitate şi a reluat consultaţiile în cabinetul d-sale din str. Nemţească.

x *Dl. Dr. Sebastian Pineles* înapoindu-se în localitate a reluat consultaţiunile în cabinetul d-sale din str. Cuza Vodă 20.

x Bonurile de premii din seria 67 se preschimbă cu începere de astăzi.

x La comisia I-a este cercetat Mihai Covaci din str. Silvestru 12, care a provocat scandal în Bulevardul Ferdinand.

**„Chino-vinul Dr. Ratianu"** cu China, Cola, Guarana, Genţană şi Glicerofosfat de Calciu, întăreşte organismul, dându-i vigoare. Se recomandă cu mare succes convalescenţilor şi anemicilor, mărindu-le pofta de mâncare. Depozit: Farmacia Dr. Ratianu str.Cuza Vodă 48

Doamna

**Dr. C. Parhon Stefănescu**

Medic Primar al Spit. Socola

Boale nervoase şi ale glandelor cu secreţiuni interne

*Consult. 2—4 p. m.*

*Strada I.G. Duca No. 16*

*(fostă Muzelor)*

**V'aţi stricat stomacul? Luaţi pilule de Slănic**

Doctor

**Margareta Cordescu**

Specialistă în

***Boli de femei, naşteri şi operaţiuni obstetricale***

reintorcându-se în localitate îşi reia consultaţiile dela 1-3 şi 6-8

*Iaşi Str. I. G. Duca 52*

**Michel Strogoff**

Curierul Tarului

ANUL XXXII No. 8856

ABONAMENTE

Lei 350 . . . . pe un an
„ 180 . . . . „ 6 luni
„ 90 . . . . „ 3 luni
„ 1000 . Instituții publice

ATELIERILE TIPOGRAFICE
IAȘI STR. LĂPUȘNEANU 37

Telefoane { Redacția 391 / Administrația 394 / Serviciul de noapte 367

1 LEU

# OPINIA

Ziar popular cotidian

MARȚI 13 OCTOMBRIE 1936

Premii gratuite OPINIA

Bon No. 2

Seria 68-a

# Se va înfrâna specula?

N'am pierdut, în decursul ultimilor ani, nici un prilej spre a aminti de existența unei legi care, dacă ar fi aplicată fără șovăire, ar ușura considerabil viața tuturor locuitorilor acestei țări.

Se vede însă că legea contra speculei a fost anume făurită pentruca, printre rândurile sale, să se poată strecura toate poftele nemăsurate de câștig ale speculanților.

Constatând cu enormă satisfacție că sunt liberi să dezlănțuie un val amețitor de scumpete oricând le dorește inima, speculanții și-au întocmit cu timpul o proprie lege pe care ei se pricep s'o păzească cu sfințenie și s'o impuie unei țări întregi.

Legea aceasta particulară, ale cărei rigori necruțătoare le suferim cu toții de amar de vreme, prevede că viața trebuie să se scumpească la anumite ocaziuni: cu ocazia sărbătorilor, în pragul iernii, când suflă primul vânt rece, când cad primii fulgi de zăpadă etc.

Și iată că ne vine iarăși rândul să pătimim,

Iarna se apropie cu pași repezi și amenință pe acei care n'au avut putința să se aprovizioneze cu cele trebuitoare: cu lemne, zarzavaturi, magiun, murături, îmbrăcăminte, încălțăminte; ba chiar și cu sare!

Dacă nu ne înșelăm, există în prezent motive serioase, care vor determina pe cei în drept să iee măsuri. menite să înfrâneze specula ilicită.

E adevărat că până astăzi s'a tot promis solemn că se va veghia cu strășnicie la aplicarea legii; iar intermediarii avizi de câștiguri ușoare au tot continuat să-și bată joc de populație.

Acuma sperăm că li se va înfunda speculanților, căci guvernul pare ferm decis să iee măsuri împotriva acelor care lovesc interesele marei masse a consumatorilor și totodată *interesele economiei naționale.*

Dea Dumnezeu ca speranțele noastre să nu fie înșelate și ca poporul acestei țări să fie scutit de neajunsuri, prin aceia că nu se va îngădui nimănui să-și făurească averi, sugând ultimele picături din vlaga populației.

I. L. BASARABEANU

# Și în Anglia, spiritele sînt agitate

In aceste vremuri de tulburare a spiritelor, au fost contaminați și englezii, — oameni care deobicei își păstrează sângele rece.

Cearta între fascism și comunism, accentuată în toată lumea, a pătruns și în Anglia, cu aceiaș metodă a violenței și a dezordinelor de stradă. Decurând s'au ridicat baricade și s'au produs ciocniri pe străzile Londrei, — trebuind să intervie poliția (cum se vede în clișeu).

# „Voiu lucra cu dragoste, sub ascultarea I.P.S. Mitropolit Nicodem și în înțelegere cu clerul"

## ...a glăsuit P. S. Arhiereu Valerie

După cum se știe, Sf. Sinod a înălțat la rangul de Arhiereu, pe P. S. Valerie Moglan.

Acest fapt a provocat mulțumire în rândurile clerului moldovenesc, deoarece P. S. Valerie, în scurtul timp de când funcționează ca vicar al Mitropoliei, a îmbrățișat cu dragoste pe preoți și s'a dovedit a fi un slujitor și cunoscător ale orânduirilor religioase.

Dovada dragostei clerului față de P. S. Valerie sânt telegramele sosite din eparhie, prin care protopopii și mulți parohi îl felicită cu ocazia înălțării la rangul de Arhiereu.

*

Conform legei și canoanelor P. S. Moglan a dat examen de Arhiereu în fața Sf. Sinod. Și succesul a fost desăvârșit.

Comisiunea examinatoare a rămas încredințată că P. S. Arhiereu Valerie, adânc cunoscător al dogmelor cât și al problemelor ce preocupă biserica ortodoxă, va fi de mare ajutor I. P. S. Mitropolit Nicodem și bun colaborator al preoțimei.

Noul Arhiereu al Iașilor a fost apoi prezentat membrilor Sf. Sinod, care i-au făcut o primire frățească.

*

Având prilej a sta de vorbă cu P. S. Valerie Arhiereul Iașilor, prea sfinția sa ne-a declarat:

— „Voi lucra cu dragoste pentru binele bisericii moldovenești, sub ascultarea I. P. S. Mitropolit Nicodem și în deplină înțelegere cu preoțimea.

Mă bucur că aici la Iași am cunoscut oameni de inimă, care înțeleg marele rol al bisericii.

Nu mă îndoesc că sub păstoria înțeleaptă a I. P. S. Mitropolit Nicodem. biserica moldovenească va străluci atâta vreme cât Chiriarhul este înconjurat de un cler select și bine pregătit în cele duhovnicești, și de un popor plin de dragoste pentru Sf. biserică.

*

Hirotonisirea P. S. Valeriu ca Arhiereu, va avea loc către sfârșitul lunei Octombrie. E posibil ca această solemnitate să se desfășoare la M-rea Neamț, unde în alte vremuri se hirotonisèau chiriarhii Moldovei.

GR. SPIRU

# Mulțumire

Mulțumesc cu recunoștință și pe această cale a Presei, tuturor acelor suflete alese cari s'au asociat prin prezența lor, cât și prin scrisori și telegrame, la frumoasa, înălțătoarea și neuitata manifestare culturală și educativă organizată de foștii elevi ai școalei „C, Negri" din localitate, unde am funcționat 35 ani ca institutor și director.

Manifestarea aceasta o socot de o dimensiune sufletească foarte apreciabilă pentru opinia publică românească, pentru că reliefează prin semnificația și exemplul ei, frumoase speranțe de prefacere a mentalității în aprecierile muncei onestității și recunoștinței,

VICTOR MUNTEANU

CETIȚI IN PAG. IV-a ULTIMA ORA

# Din toată lumea

### Turism!

**Avem un „oficiu de turism» care s'a ilustrat până acum cu birocratism costisitor și sterp. Darea de seamă oficioasă asupra activității Oficiului central, dovedește cu prisosință stîrpiciunea instituției.**

**Dar Oficiul a anunțat și un...program de viitor. Vreți să știți care-i? Iată-l:**

**„organizarea unui serviciu de statistică, spre a ști câți călători au trecut granița, câți bani s'au cheltuit într'un an, câte hoteluri sînt în țară și cu ce tarif.**

**Vezi dumneata; merge prost turismul la noi,—pentrucă n'aveam statistică!**

**De acuma o să avem,.. împreună cu noui birouri, dosare, funcționari, cheltueli peste cheltueli.**

**Fiindcă la noi totul se termină cu afaceri la bugetul statului, pentru treburi cel puțin inutile!**

§§§

### Peste o sută de ani!...

O doctorită engleză face interesante prognosticuri asupra situației femeilor în anul 2036, adică taman peste un secol!

In veacul următor — spune dânsa — din punct de vedere fizic, femeile vor fi mult mai „bine". Mijloacele cosmetice de astăzi vor fi cu desăvârșire inutilizabile, deoarece trupul rezistent, va face ca femeia de 50 de ani, să aibă dantura, părul și pielea unei domnișoare de 18 primăveri...

Nici gospodăria nu-și va mai avea rostul de-acum, căci alimentele se vor găsi de vânzare sub formă de hapuri farmaceutice!...

Cu alte cuvinte, peste o sută de noi, femeile nu vor mai avea nici o grijă. Dar barbații? Despre aceștia, doctorița în chestie nu suflă o vorbuliță!...

§§§

### La Hollywood!

La Hollywood, celebra uzină de filme, s'a inaugurat recent un temptu închinat stelelor. Nu „stelelor" de cinema, ci imensei bolți cerești. S'a inaugurat, ca s'o spunem pe șleau, un uriaș observator astronomic.

Ceiace constitue mândria acestui observator cosmic, e mărimea telescoapelor sale și un pendul uriaș care arată mișcarea de rotație a planetei noastre.

§§§

### Ingrijorare!...

Academia Artelor Frumoase din Paris urmărește cu înfrigurare luptele care se dau în Spania, pentru cucerirea Madridului. Și iată dece.

Instituția mai sus pomenită, e proprietara „Casei Velasquez", construită în inima capitalei iberice, pe un teren dăruit de Alfons XIII în anul 1919. „Casa Velasquez" e destinată a adăposti pe artiștii Academiei de Arte-Frumoase din capitala Franței.

De câteva săptămâni, știrile sunt rare, iar Academia e neliniștită: „Casa Velasquez" mai există oare? N'a fost rechiziționată sau chiar distrusă?

Emoția ilustrei Academii e cu atât mai mare, cu cât, zilele acestea urmează să se achite o poliță a construcției, neplătită încă, cu scadența la 15 Octombrie.

Ce te faci dacă această instituție nu mai este astăzi decât un morman de ruine?...

§§§

### Un veac și două decenii!

In orașul Filadelphia (America) a murit decurând o bătrână, Charlotte - Demolière. Dampère, în etate de 118 ani.

Defuncta fusese o femee cu totul remarcabilă. Doctoriță într'o epocă când această profesiune era o raritate, ea părăsise Rusia, țara ei de origină și se stabili în Franța, căsătorindu-se cu un oarecare Demolière. Din această căsnicie au rezultat 11 copii. Murindu-i soțul, Charlotte s'a măritat cu un American și au plecat împreună peste Ocean.

Charlotte-Demolière-Dampere se bucurase până în ultimele clipe ale vieții de o sănătate puțin obișnuită la persoane de vrâsta ei. Făcea dimineața gimnastică și fuma zilnic trei pachete de țigări,

§§§

### Judecată originală

In fața tribunalului din Shields (Anglia) a venit spre judecare. un proces original.

Două tinere domnișoare, dintr'o familie bună, au pornit cu un automobil (fără să aibă permis de conducere) și goneau noaptea pe străzi, primejduind trecătorti. Noroc că au putut fi oprite și arestate la timp.

In fața tribunalului s'a prezintat și tatăl fetelor care s'a plâns că fiicele sale pleacă de acasă în fiecare seară și se întorc după miezul nopții. El nu le poate opri, căci ar insemna ...să atenteze la libertatea lor! Dar roagă tribunalul să le oblige a se înapoia acasă la ora 10 seara, cel mai târziu.

Judecătorul a aprobat punctul de vedere al tatălui și a pronunțat hotărârea prin care cele două surori sânt obligate să nu întârzie în oraș mai mult de ora 10 seara. Dacă în cursul unui an, vor călca această hotărâre, vor fi judecate din nou și pedépsite pentru afacerea cu automobilul.

Justiție originală dar și omenească,—fiind vorba de niște copile nevrâsnice,

In cazul unui eventual război

# „Orașe sanitare", neutralizate

## care să nu fie nici ținte de atac, nici baze de apărare

### In aceste orașe s'ar concentra serviciile sanitare și de asistență

La congresul de chirurgie care s'a ținut de curând la Paris, s'a discutat despre condițiunile în care se va exercita rolul serviciului sanitar într'un eventual război.

Medicii militari, participanți la congres, au expus următorul punct de vedere.

Războiul se va caracteriza, fără îndoială, printr'un atac bruscat al aviației și al unităților motorizate, în raiduri de mare distanță, Indărătul acestor elemente de atac, vor veni diverse unități militare cu acțiune rapidă, cu rolul de a nimici centrele vitale și a semăna spaima și dezordinea în rândurile adversarului.

Pe lângă motorizarea și mecanizarea unităților de luptă, e de așteptat întrebuințarea unor produse chimice secrete, împotriva cărora nu vor exista mijloace de apărare. E posibil deasemeni să se încerce și răspândirea de microbi, pentru dezlănțuirea epidemiilor în armata și chiar în populația statului inamic.

Cu acestea și alte îngrozitoare arme de luptă, războiul va deveni total, întinzîndu-se și asupra populației civile. Ajutoarele medicale ar deveni astfel foarte îngreuiate și uneori imposibile.

S'ar impune deci crearea unor *orașe sanitare* complect neutralizate, și așezate în regiunile centrale ale țărilor. Prin convențiuni generale, aceste orașe declarate „sanitare", vor fi ferite de atacuri. Nimeni nu va putea să le întrebuințeze, nici ca țintă de atac, nici ca bază de apărare. In aceste orașe vor fi instalate spitale și case de adăpost pentru răniți, bolnavi, invalizi, copii etc.

E un punct de vedere umanitar și practic, care ar trebui admis și impus tuturor țărilor, de către Liga Națiunilor.

Plastica

# Expoziția pictorului Const. Agafiței

## Pitorescul Iașilor prezentat în cadrul „lunei Moldovei".

Deși orașul nostru este unul din cele mai pitorești din țară, puțini au fost artiștii cari să transpue pe pânză peisagii sau monumente ieșene.

D-l CONST. AGAFIȚEI

Pitorescul patriarhal de la mahalale a prilejuit în timpurile mai noi multe subiecte frumoase d-lui prof. Briese, d-lui Marșic și în timpul din urmă pictorul Panciu.

Nici un artist însă n'a întârziat mai mult în preajma vreunui monument, nici n'a căutat să cuprindă ansamblul Iașilor, așa cum se vede de exemplu de pe dealul Gălății sau de jos, din șesul Bahluiului.

Atât în pinacoteca noastră cât și în expoziții particulare nu ne-a fost dat să privim decât o singură vedere generală a Iașului, datorită d-lui prof, Cosmovici.

Iată de ce ținem să semnalăm, ca un eveniment plastic deosebit, expoziția pictorului C. Agafiței, deschisă în str. Lăpușneanu, (vis-a-vis de palatul în construcție al telefoanelor), — expoziție la care se pot admira trei panorame fermecătoare ale Iașului și mai toate monumentele noastre, expuse special pentru „luna Moldovei".

Agafiței e poate singurul artist care s'a gândit să prezinte vizitatorului, pitorescul Iașilor pe care mulți îl știu frumos dar puțini îl cunosc.

Am văzut ieșeni chiar, rămânând uimiți în fața acelui admirabil amfiteatru văzut de pe tipsia verde a șesului, pe care penelul iscusit al lui Agafiței l-a isvodit măestru dela primele clădiri conturate viguros până la ultimele ce se pierd în ametistul cerului.

Totul e învăluit de poezie, așa cum a văzut sufletul unui artist îndrăgostit de orașul copilăriei lui.

Stau ieșenii, se uită și nu le vine a crede că orașul lor e așa de frumos, cu profilu-i din care se detașează Palatul, Mitropolia sau Fundația.

Panoramele lui Agafiței sunt lucrări de proporție, judecând din toate puncteie de vedere, și nu le credem accesibile pungilor particulare.

De aceia socotim că e o datorie pentru autorități să rețină aceste lucrări, incurajând un artist ce ne face cinste și totodată achiziționând tablouri în genul cărora nu se prea incumetă mulți să încerce.

Panorama Iașului din expoziția lui Agafiței are tot ce se cere unei bucăți de artă: proporție, ansamblu, plan, culoare,— și ar fi păcat să stea ascunsă în vreo casă particulară, când ar putea fi expusă cu mândrie pe oricare perete de instituție.

MEDICINA PENTRU TOȚI

# Boli de toamnă- Laringita

## Laringita acută și cronică.—Răgușeala. Cancer, sifilis și tuberculoza gâtului.— Simptome și tratamenl.

de dr. ALEX. SOCOLOVSCHI

A venit toamna. Timpul începe a se schimba. In curs de 24 ore e și cald, și frig; e cer senin, e cer nouros; sau ploie, sau apare soare,..

Acest anotimp, extrem de nefavorabil pentru organele noastre respiratoare, a adus cu el o serie întreagă de boli, care sunt caracteristice pentru toamnă: laringită, sinuzită, amigdalită, abcese în gât, anghine, otite etc.

Să privim aceste boli mai deaproape.

*Laringtia.* Ce e laringita?

Este o aprindere, o inflamare a nucoasei, care acoperă gâtul și coardele vocale. Cel mai des, această inflamație e provocată de o răceală, dar citeodată se datorește unei boale mult mai grele, ca tuberculoza,cancer, sau sifilis. Adeseori se observă și laringite infecțioase, ca: laringita gripoasă. difterică, scarlatinoasă etc. Se obscrvă, de altfel și laringita, pricinuite de întrebuințarea băuturilor prea fierbinți sau prea reci; pătrunderea prafului în timpul actului respirator (mai ales dacă persoana în chestia suferă de guturaiu sau astuparea nasului): mâncărurile prea iuți sau piperate; fumatul; abuz de coardele vocale, (profesori, preoți, cântăreți etc.). Totuși rolul principal îl joacă răceala.

Laringita poate să fie acută și cronică. Dacă laringita persistă mai mult decât 20 de zile, ea—după Berglow,—devine cronică, învechită; și foarte greu de vindecat.

Principalul simptom al laringitei este o răgușeală; dar și acest simptom adeseori lipsește. De aceia, privim fiecare formă separat; căci e bine să nu luăm răgușeala în ușor. fiindcă, dacă boala nu e tratata la început, ea poate ajunge nu numai serioasă, dar și foarte greu și poate duce chiar la deznodământ fatal.

Laringia acută simplă, se manifestă prin diferite simptome, (ditre cari unele pot și să lipsească). Bolnavul simte, de obiceiu, dureri mai mult, sau mai puțin pronunțate la înghițit, greutatea respirației, tusa uscată, și mai ales, eliminarea abundentă, și în același timp, anevoioasă, a flegmei. Vocea ajunge groasă, răgușită, după ce bolnavul scoate flegma din gât. vocea se mai subțiază dar pe urmă iar se îngroașă. Gâtul e roș: uneori se observă frisoane și caldură.

Cu tratamentul respectiv, boala trece fără urmă, în 5—6 zile. Dar dacă bolnavul nu se

(Continuarea în pagina 2-a)

(Continuarea în pag. 2-a)

# La mag. «ILGO»

**I. Goldștein** **Str. Lăpușneanu 32**

Găsiți cele mai fine stofe din țesături ultra moderne pentru costume, pardesie, demi-uri și paltoane, obținând totodată la comenzi o croială impecabilă și furniturile cele mai bune.

**Raion special de pardesie, demiuri și paltoane pentru domni**
**Permanent asortat în Fulgarine pentru domni și doamne, trenchcoaturi și mantale de ploaie pentru manevre.**

**Toate cu prețuri convenabile**



Atelierele de croitorie de damă al școalei I A Ș I, strada Gh. Mârzescu No. 26 **ORT** s'au redeschis la 1 Octombrie sub conducerea

**D-nei Grünberg**

maestră de croitorie de damă bine cunoscută în localitate. Execuție ireproșabilă de rochii, mantouri, paltoane etc. cu prețuri de reclamă.
Ultimele jurnale de modă și moulage din străinătate.



DOCTOR
**ADRIAN ȘTEFĂNESCU**
MEDIC DE SPITAL
Boli interne și nervoase
*Consult. 4—6 p. m.*
*Str. I. G. Duca Nr. 16*
*(fostă Muzeior)*



**AZI la ROXY** triumful cinematografiei moderne

# Manevre de toamnă

Al 2-lea film

**Aur în stradă** cu Danielle Darieux, Jean Worms, Albert Prejean

**SILY SIMPHONIE și JURNALUL complectări**

cu ansamblul vienez : Leo Slejak, Hans Sönker, Ida Wust etc.



**Călătorii de plăcere**
**IN EUROPA ȘI PE MEDITERANA**
individuale și în grup intreprinde regulat eftin și confortabil
**ORT**
Organizația Română de Turism s. a. r.
Reprezentanța Serviciului Maritim Român
București, Bd. Take Ionescu 3 — Tel. 4. 41. 65
Agenții în întreaga țară
Cereți prospecte detailate. 2



**RENTA INZESTRARII**
Renta consolidării, Bonuri de Impozite, Titluri Urbane Iași și orice efecte și acțiuni, cumpără și vinde BANCA
**EM. MARCOVICI**
I A Ș I
Str. Ștefan cel Mare 15
**la cursul Bursei din București.**
Stăm la dispoziția Onor. publicului cu orice informațiuni de Bursă în mod cu totul gratuit.



DOCENT DOCTOR
**GH. PLACINȚIANU**
Chirurg primar
**Boli chirurgicale și de femei**
Cons. 3—5 p. m.
*Aleia Alexandri 5*
(Dr. Negel)



**Purgativul cel mai bun? Pilulele de Slănic!**



DOCTORUL
**OVIDIU CORDESCU**
consultă și operează de:
**Nas, gât și urechi**
dela orele 4—7 p. m.
Str. I. G. Duca (Muzeior) 32



**Cel mai eficace purgativ? Numai Pilulele de Slănic**



Doctor
**A. Dascăl**
BOLI INTERNE
VENERICE ȘI SIFILIS
Tratamentul blenoragiei la bărbați și femei
*Diathermie urologică și generală*
Consultații și tratamente:
7½—10 a. m. și 2—9 seara
Duminică 9—12 a. m.
**Iași, str. Cuza Vodă 42**
(vis-a-vis de Camera de Comerț)



DOCTORUL
**R. DAMSKER**
Medic de Spital
Str. Ghica Vodă No. 32
MEDICINA INTERNA
SIFILIS ȘI GENITO-URINARE
Intre 8—11 și 3—7



Tratamente cu
**UNDE ULTRA-SCURTE**
in abcese, furuncule, flegmoane, limfangite, adenite. Reumatism articular și muscular. Artrite blenoragice și tuberculoase. Ischias, nevralgii, nevrite, lumbago, migrene, metrite, salpingo-ovarite, blenoragie cronică, stricturi uretrale, prostatită, orchită, colecystită, angina pectorală, amigdalită, actinomycosă, claudicatio intermittens, tuberculoză osoasă, osteomyelită. Pyretoterapie la paralizie generală progresivă și la tabes.
**Dr. S. Hernis**
*BOLI DE PIELE, COSMETICA MEDICALA — Venerice și sifilis*
*Cons. 2—3*
*Str. I. C. Brătianu No. 43*

DOCTOR
**Filip Stein**
Medic de Spital
Fost asistent al clinicelor urinare din Londra
consultă pentru:
**Bolișioperațiiurinare**
(rinichi, beșică, prostată)
VENERICE — SIFILIS
Cystoscopie. uretroscopie
Cons. 8-9½ a.m. 3-6 și 7½-9
**Str. I. C. Brătianu Nr. 112**



**Dr. GANCEVICI**
consultă
***BOLI DE PIEPT***
str. Lăpușneanu No. 19
*Luni, Mercuri și Vineri*
între orele 1—4 p. m



**JRERI DE CAP**
ORICÂT DE APĂSĂTOARE.
ORICÂT DE GRELE
COMBATE SIGUR NUMAI
**NOVAL**
NU ATACĂ INIMA, NU IRITĂ RINICHII
Cereți la farmacii cutia originală



**BAZARUL GENERAL**
IAȘI. STR. CUZA VODA 11 (vis-a-vis de fosta refectură de Poliție)
complect asortat cu stofe de iarnă, barcheturi, pânzeturi, pături, încălțăminte, șoșoni și galoși vinde în rate mici lunare la militari, funcționari și pensionari din orașul și județul Iași. **Prețuri convenabile**


## Rubrica cinematografică

Pentru săptămâna aceasta sălile de spectacol din localitate au programat filme de succes.

Cinematograful „TRIANON" ne prilejuește să admirăm pe faimoșii Groucher, Chieo și Harpo—celebrul trio american —într'o admirabilă comedie muzicală intitulată „O noapte la operă".

Hary Baur și Danielle Darrieux apar in „Tara Bulba"—după celebra operă a nemuritorului rus Gogol. Acest film a fost turnat în regia lui V. Granowschi;

Programul se complectează cu un frumos „Mickey-Mouse" și jurnalul sonor „Paramount" cu ultimile evenimente din lume.

*

La „SIDOLI" rulează deasemeni un program frumos alcătuit. Se reprezintă „Michel Strogof" (Curierul Țarului) film înscenat după celebrul roman al lui Jules Verne. Interpreții acestei realizări sunt cunoscuții actori: Adolf Wohlbruek, Charles Vanel, Bernard Goetzke, Armand Bernard, etc.

Al doilea film, „Văduva din Monte Carlo" este o reușită comedie în care faimoasa Dolores del Rio și Warner William dețin rolurile principale. Acțiunea acestui film se petrece in cadrul unui fast și decor extraordinar.

La început, jurnalul sonor „Centurya".

*

Cinematograful **„Phoenix"** caută pe cât cu putință să ne ofere numai filme de excepțională calitate. Astfel în săptămâna asta spectatorii vor viziona două realizări la fel de bune.

„Căpitanul Blood"—e un film de extra ordinare aventuri ale piraților. Roluri strălucit interpretate de Eroell Flyn și Olivia de Havilland—, actriță mult admirată în „Visul unei nopți de vară".

„Beau să uit dragostea „este o operetă amuzantă jucată de Leo Slezak Herman Thimig etc

Complectare: jurnal sonor.

*

La „ROXY" putem admira „Aur în Stradă", Danielle Darrieux, Jean Worms, Albert Prejean au creații neîntrecute. E un film francez despre care critica cinematografică s'a pronunțat la timp cu cele mai elogioase cuvinte.

Al doilea film e „Manevre de toamnă". O comedie cu muzică si mult spirit. Celebrul ansamblu vienez: Leo Slezak, Hans Söncker (mult admirat în frumoasa operetă „Sylvia") Ida Wüst etc. se întrec în talent.

Programul e complectat cu un vesel „Sily-Simphonie" și jurnalul sonor „Pathé Nathan".

Cinema „ATENEU TATARAȘI" rulează: „Călătoria din urmă" cu celebrul actor german Conrad Veidt; și „Iubesc toate femeile" cu Jean Kiepura, Theo Lingen, Lyen Dejers, etc.

Jurnal sonor și o complectare, închee frumosul program.

P. Mc.

## Expoziția pictorului Const. Agafiței

**(Continuarea din pagina I-a)**

Dintre monumente, remarcăm Mitropolia, biserica catolică, biserica Sf. Sava, biserica Sf. Spiridon, toate lucrate ireproșabil în aquarelă, prezentând o nouă fațadă a talentului lui Agafiței.

In rest, flori proaspăt colorate, capete de studiu și excelentă natură moartă.

Asupra picturei lui Agafiței ne-am exprimat cu alte ocazii, astfel că o revenire ne pare inutilă.

Am insistat numai asupra noilor ieșeniste din noua sa expoziție, pentrucă în adevăr e ceva inedit și lucrat cu multă, foarte multă artă.

Agafiței și-a făcut pe deplin datoria sa de fiu al Iașului.

Și se impune acum ca și ieșenii să și-o facă față de el, acordând sprijin unui artist despre care se va mai vorbi.

AUREL LEON

x **Tusa și Răgușeala** în bronchitele gripale dispar repede cu *Pastilele de Eucalipt Benzomentolate Dr. Ratianu* aprobate de Consiliul Sanitar Superior. Indicate în toate afecțiunile pulmonare, laringite, astmă, desinfectează plămânii, ușurează respirația. Depozit Farmacia Dr. Ratianu, Iași Cuza Vodă 48.


**V'ați intoxicat? Luați îndată Pilule de Slănic**



**CINEMA SIDOLI**
Astăzi și în zilele următoare De la ora 3 fără întrerupere până la 12 jum. 2 mari filme 2 mari premiere cu prețurile cele mai reduse
**Michel Strogoff**
**Curierul Țarului**
după celebra operă a lui Jules Verne
Interpretarea: A. Wohlbruck, Charles Vanel, Ivetts Leron, Colette Darfeuil, Marcelle Morus, Bernhard Goetzke, Armand Bernhard.
Al 2-lea film
**Văduva din Monte-Carlo**
Complectare: JURNAL SONOR CENTURY



# JAWOL

Există multe antinevralgice, dar „JAWOL" e unicul în felul său. Combate sigur durerile de cap, nevralgii și răceala.

La farmacii și droguerii.


# Dela Judecătoria de Muncă

**Demisiile judecătorilor asesori**

Conform legei pentru organizarea judecătoriilor de muncă, funcționează pe lângă aceste judecătorii în afară de judecătorul oficial, și judecătorii asesori reprezentând secția patronilor și acea a salariaților.

La Iași majoritatea judecătorilor asesori au înaintat cereri de demisie, fie din cauza lipsei de timp de a asista la dezbateri, fie din cauza neplății diurnelor de prezență.

Astfel din numeroascle demisii notăm pe ale d-nilor: farmacist Const. Verner, Solomon Cahane, Heinrich Wachtel, Haim Ghelber, Emil Bergher, N. Dobrovici, Avram Brenner, Carol Țimand, Carol Reischer, inginer Florian, H. Mendelsohn, Fred Șaraga, Iosif Iacob, Gh. Iancu, Volf. David, Bousca Franz, Moise Dulce, I. Haimsohn, Segal Marcu, Bartaș Melchior, Brâncoveanu Const., Dimitriu Niculai, Zamfir Ion, Criveanu Ilie, Leon Maier, A. Froimovici, Ion Popovici, Ionescu Lucian etc...

Descomplectându-se tabloul judecătorilor asesori, se va alcătui un nou tablou.

*

**Condamnări Penale**

Judecătoria de Muncă a dat următoarele cărți de judecată condamnatorii.

**Contravenienți la legea repausului duminical**

Leizer Meierovici 500 lei amendă; Osias Zilberștein și și Strul Zilberștein din str. Cuza-Vodă 1 la 1000 lei amendă: Țoler Calman str. Cucu 3 la 1000 lei amendă; Lazăr Climer, Vasile Martiniuc, D-tru Vernisch,i Iulian Paicu, Iulius Pascu toți din str. C. Negri 33 la câte 500 lei amendă; Iosub Leibovici, com. Țigănași jud. Iași, Itic David, Socola 55, M. Credinciosu str. Socola 144, câte 500 lei amendă, Iancu Rubin și Iosub din str. Socola 54; câte 1000 lei amendă, Haim Schonfeld, Gherș Nusbaum și Ion Vasiliu din str. Socola 54, câte 500 lei amendă.

**Contravenienți la legea pentru organizarea meseriilor**

Șaie Cohn din str. Marta 4, la 500 lei amendă.

**Contravenienți la legea pentru pregătirea și exercitarea meseriilor**

Ion Oprea, com. Scobinți jud. Iași, 1000 lei amendă, Artur Lobel și Trofin Anica din str. Fundacul Bucșinescu, câte 500 lei amendă, Artur Lobel, Leon Halpern, Beti Iancu Răileanu Profira, D. Aurel și Bercovici S. Leib, toți din Fundacul Bucșinescu 9, câte 500 lei amendă, Const. Olteanu, Gh. Dugă, Artur Schvartz și Alexandrina Schwartz, toți din str. Păcurari 37, câte 500 lei amendă, S. Veisman, inginer I. Veisman și C. Conțescu, toți din șoseaua Moara de foc 14, câte 1000 lei amendă.

**Contravenienți la proteguirea muncei naționale**

Herșcu Chimelman, comuna Sculeni jud. Iași, 2000 lei amendă; Weinstock David Str. Nicolina 18, 500 lei amendă.

I. LUCA

## Admiterea în școlile de mișcare c. f. r.

**Situația candidaților la Iași**

Examenul de admitere în școala de Mișcare c. f. r. a luat sfârșit. Din 200 candidați au reușit peste 100, dintre care numai 50 au locuri la școala dela Iași.

Candidații care au rămas fără locuri, au făcut demersuri pe lângă direcția de exploatare c. f. r., rugându-l pe d. Nițescu să intervină la contrar pentru a fi transferați la Timișoara.

In orașul bănățean s'a admis să ia ființă o școală de mișcare c. f. r., însă nu se știe din ce motive direcția generală a hotărât să se ție un examen și la Timișoara.

D. Emil Nițescu a înaintat un raport la centru, în care a arătat că tinerii care au dat examenul la Iași au reușit cu medii mari și deci ar putea fi transferați la Timișoara, scutind astfel direcția de noui cheltueli.

Candidații au redactat un memoriu pe care l-au trimis la București.

Cererea acestor tineri este foarte justă,

Anul trecut la examenul de admitere la școala de mișcare din București, au rămas mulți candidați fără locuri și atunci au fost transferați în locurile vacante dela Iași.

Acelaș lucru s'ar putea face și cu candidații dela Iași, dându-se dispoziție a fi transferați la școala din Timișoara.

Prin transferarea acestor candidați s'ar face și un prim pas în opera de românizare a serviciilor c. f. r. din Banat, cu elemente din vechiul regat.

S.

## Informații

x *La Asociația Creștină a Femeilor Române* str. Dancu 1, *a* reînceput activitatea de după vacanță.

Doamnele și D-rele membre se întrunesc în fiecare Marți de la 4.30—7 p. m.; iar străjerele, Sâmbătă de la 3.30—6.30 și Duminica de la 11.30—1 a. m.

Sfințirea apei și ridicarea pavilionului național va avea loc la 18 Octombrie.

x **Siropul Iodotanic Dr. Ratianu** aprobat de Consiliu Sanitar Superior, se recomandă cu mare succes copiilor lymfatici, anemici, scrofuloși și rachitici pentru purificarea și regenerarea sângelui, înlocuind Untura de Pește. Nu produce iodism. Depozit Farmacia Dr. Ratianu, str. Cuza Vodă 48.

x Pentru „Monitorul Oficial" orice publicații se primesc la ad-ția ziarului „Opinia".


*Pistruii îi înlăturați sigur cu unicul preparat inofensiv: Loțiunea Khasya.*
*Depozit: Farmacia Pollak*
*Str. Ștefan cel Mare. Telefon 235*



**Fragment dintr'o scrisoare care va interesa pe mulți**

Alexandru G. funcționar la Arad ne scrie următoarele:

„După 13 ani de suferințe aproape necontenite, o cură cu renumitul preparat american Gastro D. a avut darul să mă însănătoșească de boala mea de stomac pe care o credeam incurabilă. In urma nemâncării, ajunsesem atât de slăbit și de anemiat, încât păream o umbră a ceeace am fost odată. In această stare fiind, am observat în ziare reclamele preparatului cu renume mondial „Gastro D".

M'am grăbit să comand acest remediu, și m'am simțit mai bine chiar din primele zile dela luarea lui, recăpătând pofta de mâncare, forțele și buna dispoziție.

„Gastro D." se găsește de vânzare la toate farmaciile și drogheriile din țară sau se expediază contra rambursde Lei 130.— de către farmacia Thoss din București Calea Victoriei 124.


# Medicina pentru toți

**(Continuarea din pagina I-a)**

ingrijește la timp, boala trece în stare cronică.

Atunci avem de a face cu laringita catarală cronică. Forma aceasta nu e prea primejdioasă; dar e îndelungată și cere multă răbdare și dela bolnav, și dela specialist.

Simptome caracteristice: răgușeala pronunțată, câteodată dureri, sentimentul unui corp străin în gât (bolnavul se silește mereu să-și clarifice vocea și să-și scoată flegma, sau o bucată de pieliță din gât. Această pieliță nu-i altceva decât niște mucozități pe coardele vocale, grăunțe de mucus și chiar epiteliu, care se deslipește de coardele vocale). Se observă uscăciune chinuitoare în gât și gură, mai ales dimineața, după somn.

Aceste fenomene sunt urmate, de obiceiu, de altele din partea nasului și faringelui.

E necesar să adăogăm, că aproape aceleași simptome sunt și efecte ale tuberculozei, cancerului, sau sifilisului gâtului. In general, semnalăm că laringita catarală cronică se confundă foarte ușor cu începutul acestor boli grozave.

De aceia e bine să spunem câteva cuvinte și despre laringita cronică malignă.

Sifilisul atacă destul de des mucoasa gâtului, provocând răni, (ulcerațiuni, eroziuni) sau gome. Vocea e răgușită. Bolnavul simte dureri și arsuri; tușește și scuipă urât. Tratamentul trebuie să fie început devreme, înainte ca sifilisul să-i mănânce gâtlejul, sau să-i lipsească coardele vocale una de alta, în care caz e nevoie de operație urgentă.

La tuberculoza gâtului, răgușeala poate să lipsească complet la început. Această boală grozavă se dezvoltă foarte încet, treptat-treptat.

Răgușeala se înrăutățește, bolnavul tușește; scuipă uneori cu sânge. Fără intervenție urgentă, boala duce la deznodământ fatal, — la fel ca și în cancerul gâtului.

Când avem de a face cu cancerul gâtului, avem aceleași simptome. Durerile la înghițit sunt insuportabile. Adeseori durerile se întind spre una din urechi, — lucru foarte caracteristic pentru cancer.

Metodele de tratament? Ele sunt multiple. Principal este să nu lăsăm, ca forma acută să treacă în forma cronică. De asemenea, să nu uităm că, sifilisul tuberculoza, fumatul și băuturile spirtoase, sunt foarte favorabile dezvoltării laringitelor maligne.

Laringita cronică cere măsuri urgente, fiindcă nu totdeauna e așa de ușor de spus, dacă avem de a face cu o laringită simplă cronică, sau laringită malignă—tuberculoasă, canceroasă etc. Dealtfel, așa ușor, cum laringita acută se transformă în cea cronică,—la fel și laringita cronică se transformă în laringită malignă.

De aceia se impune în mod inzistent un examen amănunțit cu ajutorul laringoscopului. Numai după acest examen, după diagnoza precisă, începem tratamentul respectiv, fie medical, cu inhalațiuni și badijonări; — fie chirurgical, mai mult sau mai puțin complicat, care uneori e necesar, nu numai pentru vindecarea bolnavului, ci pentru salvarea vieții lui.

De aceia nu trebuie să neglijăm, când au apărut primele simptome ale laringitei acute, care poate să fie vindecată în câteva zile.

Despre alte boli de toamnă, voiu reveni în articolul următor. *Dr. Al. Socolovschi*

## Cazul Maxim Burduja

# Din simplu soldat, ajunge colonel şi pensionar al statului român

### Extraordinar falşificator de acte şi mistificator al realităţii - Constatările anchetatorilor

În reportajul anterior, subliniam prima ispravă a falşului colonel Maxim Burduja, care în calitatea lui de subprefect al judeţului Bălţi, comite o serie de falşuri cari determină suspendarea lui şi trimiterea în faţa justiţiei, care-l condamnă la 1 an închisoare. (Sentinţă care apoi a fost transformată într'o amendă de 10 mii lei).

Din acest moment „colonelul" Burduja este urmărit pas cu pas de Siguranţă. Doi abili poliţişti d-nii inspector Bogdan şi comisar Tăbăcaru primesc însărcinarea să răscolească trecutul său şi să raporteze întreaga lui activitate.

**Funcţionar particular**

Iată-l pe „colonelul" Burduja, imediat după destituirea lui din postul de subprefect, ajuns funcţionar particular la diferite întreprinderi.

Iată-l slujbaş şi foarte curând, datorită rafinamentului său, om de încredere la fabrica de celuloză din Făgăraş; iată-l apoi funcţionar la fabrica de sticlă „Belin" din Bihor; iată-l la Cluj inspector al societăţii de asigurare „Adriatica".

Nicăeri însă ca slujbaş nu putea să stea mult, pentrucă, deşi extrem de inteligent, era demascat ca nesincer şi concediat.

Il vedem apoi reprezentantul unei fabrici de maşini agricole din Berlin; apoi proprietarul unui magazin de aparate de distilat licheruri, în plin centrul Bucureştiului; membru şi chiar preşedinte al diferitelor instituţii particulare de asistenţă publică etc.

Precum vedem o activitate destul de prodigioasă, care de fapt nu era decât un pretext pentru a masca adevărata lui activitate.

**Simplu soldat, nu colonel**

Rapoartele prezentate de cei doi poliţişti însărcinaţi cu urmărirea antecedentelor lui Burduja (rapoarte care se află depuse în dosarul adus la Iaşi spre cercetări), sunt deadreptul uluitoare.

Ne aflăm spun raportorii textului, în faţa unui original excroc internaţional, mare specialist în falşuri şi plastografie.

Şi în adevăr, tot ce a prezentat Burduja în faţa autorităţilor româneşti, toate actele, toate dovezile, toate documentele s'au dovedit a fi falşificate.

Începând dela actul său de naştere care spune că Maxim Burduja este născut în comuna Bocşa în anul 1886, până la actele sale de colonel, toate sunt plănuite de dânsul.

*

Cercetările au stabilit că Maxim Burduja s'a născut cu 10 ani mai târziu, deci la data când pretinde el că a fost avansat colonel, n'avea decât 18 ani.

Anchetatorii precizează că Maxim Burduja a fost soldat cu termen redus în regimentul 8 Ulani. Lucrând în birourile militare, în timpul frământărilor din Rusia, a putut să-şi procure asemenea acte, care au aparţinut probabil vreunui ofiţer ucis de bolşevici.

Z. DESSMOND

*In numărul v.itor:* cum ajunge soldatul Burduja conte Wo konschi; femeile în viaţa lui Burduja; leg turile lui cu diferiţi demn tari români; cum a intrat Burduja în posesia unei averi de milioane a contelui Wo:konschi.

## Informaţii

*x Astăzi Luni 12 Octombrie orale 8.30 seara, se va face la Societatea de Medici şi Naturalişti comemorarea Prof. I. Borcea, fostul Director al Muzeului de Istorie naturală,*

*Vor vorbi D-nii Prof. Tudoranu, dr, Gh. Botez, Prof. Bujor, Prof, Tănăsescu, Prof, Motaş etc,*

x In urma frumosului succes de librărie al volumului, *„Pagini din viaţa şi opera scriitorilor ieşeni contemporani"*—SOCEC" pregăteşte a doua ediţie.

Preţul unui exemplar de 100 pagini, e numai 25 lei.

x Un cetăţean având de plătit 100 lei la Administraţia Financiară, a fost nevoit să facă coadă **trei zile** la ghişeul casieriei.

Se impune neapărat să se mai facă 2—3 ghişeie, spre uşurarea serviciului cât şi a publicului.

**Stănic-purgativ e dusmanul constipaţiei**

# Asociaţia generală a inginerilor

### în congres la Iaşi

### Şedinţa inaugurală - Cuvântările
### Cum a decurs ziua de ieri

Congresul A. G. I. R. a început ieri dimineaţă sub fericite auspicii, scaunul preşidenţial fiind ţinut de d. ing. Mihail Manoilcscu.

Congresiştii şi invitaţii speciali, au sosit de cu Sâmbătă seara, fiind primiţi de comitetul organizator în cap cu d. ing. Andreescu-Cale şi încartiruiţi pe la hoteluri şi particulari.

Eri dimineaţa la ora 9 oaspeţii au vizitat Mânăstirea Golia, unde d. prof. Tafrali a vorbit asupra importanţei valorosului monument istoric ieşan.

**Slujba religioasă**

La ora 11, la Mitropolie a avut loc un Te-Deum. Congresiştii n drum spre catedrală s'au oprit la Biserica Sf. Sava, admirând vechiul monument bizantin.

După slujbă, *I. P, S. S. Mitropolitul Nicodim* a urmat bun sosit şi spor la muncă membrilor A. G. I. R-ului adunaţi în congres.

## Deschiderea solemnă a Congresului

La Teatrul Naţional. după ora 12. a avut loc deschiderea solemnă a Congresului.

**Cuvântarea d-lui M. Manoilescu**

Declarând congresul deschis, d. *M. Manoilescu* care prezidează, vorbeşte în calitate de conducător al A. G. I. Rului.

D-sa prezintă scopurile şi obiectivele congresului. Mulţumeşte apoi Iaşului şi tuturor acelora care reprezintă sufletul acestui oraş, pentru ospitalitatea acordată. Mulţumeşte, în continuare: I. P. S. S. Mitropolitului Nicodim omagiind biserica; d-lui primar Racoviţă, idealistul activ cu veşnic gând spre lucrul pozitiv; d-lui ministru Franasovici, care lipseşte motivat fiind reprezentat de d. ing. Pârvu, secretarul general dela comunicaţii; d-lui rector Tr. Bratu, d-lui prof. Buşilă, tuturor reprezentanţilor profesiilor libere prezente şi d-lui ing. Andriescu-Cale, sufletul organizării congresu'ui.

In încheere d. Manoilescu, dupăce subliniază că inginerii reprezintă o concepţie de viaţă şi înţeleg şi vreau ca ţara să poată construi, — aduce un omagiu Iaşului tuturor românilor.

Evidenţiem acest pasagiu: „Iaşul pune prea des accentul pe trecutul său; pe morminte. Nu poate invoca la infinit acest capitol care azi se refuză, Scăparea Iaşului este să trăiască prin românism şi prin forţele sale proprii".

Se aprobă cu aplauze trimiterea unei telegrame M. S. Regelui.

*

Incep apoi discursurile ocazionale.

**Cuvântarea d-lui Andreescu-Cale**

D. ing. Andreescu-Cale face un scurt istoric al AGIR-ului înfiinţat la Iaşi în Iunie 1918. De-atunci, în cele 13 congrese ţinute şi-au găsit expresie toate îngrijorările care au frământat ţara. Unele din soluţiunile date au fost aplicate cu rezultate bune.

Mai departe d. ing. Andreescu-Cale arată că de 18 ani corpul inginerese se străduieşte să obţină protecţiunea profesiei ca să răspundă nevoilor statului. Sforţările se lovesc însă de electoral, care aduce metodic şi sigur, ruina ad-ţiei statului şi sugrumarea progresului; iar corpului ingineresc, umilinţi şi înfrângeri.

La acest congres, — a încheiat d-sa — trebue spulberată atmosfera viciată, luptând împotriva neajunsurilor.

**Cuvântul primarului Iaşului**

D. primar O. Racovitză spune că ieşenii apreciază întreaga muncă a corpului ingineresc şi consideră o cinste alegerea Iaşului pentru congres. Leagă coincidenţa ţinerii congresului la noi de aniversarea a 100 de ani dela întemeerea la Iaşi a primei şcoli superioare technice de către Gh. Asachi.

Se bucură că congresul este preocupat de problemele de viitor ale Iaşului, ceeace va face pe ieşeni să urmărească cu plăcere lucrările.

**In numele Ministerului de Comunicaţii**

D. ing. insp. general Pârvu Traian aduce salutul ministrului comunicaţiilor. Documentează că acest minister este cel mai în măsură să cunoască nevoile şi valoarea corpului technic român.

Ministerul îşi va îndeplini mai departe rolul, aducând legea colegiului inginerilor şi adaptând nevoilor urbii legea corpului technic.

**Alte cuvântări**

D. rector Traian Bratu a adus salutul Universităţii, relevând legătura dintre ştiinţă şi technică şi aportul inginerilor în opera de consolidare a ţării.

D. deputat Pamfil Şeicaru, directorul ziarului „Curentul", a spus că problema organizaţiei inginerilor este aceea a statului modern românesc. Era democratică în care trăim însă, nu ascultă de cuvântul calităţii, al specialiştilor,—subordonându-l cantităţii, adică electoralului. Statul din această pricină, nu se va putea reface. Cere să se sfârşească cu conspiraţia împotriva inteligenţii româneşti, iar inginerii să aibă întreg optimismul necesar, căci curând elitele vor fi chemate în posturile de comandă.

D-l C. Meissner. elogiat de d. Manoilescu, vorbeşte din loje, relevând că ţara aşteaptă mult dela ingineri.

Enumeră lucrările urgente cari se impun şi susţine că n'ar strica ca Bucureştiul să pompeze mai puţin şi să se dea Iaşului mai mult.

D. Prof. Buşilă a vorbit în numele Soc. Politechnice; d. prof. M. Carp pentru Asociaţia g-lă a prof. secundari; d. Negrescu a adus salutul arhitecţilor; d. dr. Tudoran al medicilor naturalişti, d. dr. Gancevici al Asociaţiei medicilor; d. dr. Protopopescu al Asoc. medicilor veterinari; d. av. P. Pogonat al Barourilor, d. Mircea Bădărău în numele Senatului.

*

Cum se făcuse aproape ora 3 p. m. şedinţa inaugurală a fost suspendată, ea continuând după-amează la ora 5 la Universitate. Au rostit acolo cuvântări ocazionale d-nii: Vardala, Buteanu, Drecea, Mândru, Fl. Dumitrescu, Şerban Popa, Stetic şi Av. Bogdan, Chelaru

*

Comitetul congresului a ţinut apoi şedinţă, fixând programul de lucru pe secţiuni.

**Conferinţa d-lui prof. Tafrali**

La ora 6 jum. d. prof. Oreste Tafrali a conferenţiat cu adâncă erudiţie şi frumoasă expunere, despre „Iaşul istoric şi artistic" (cu proecţiuni).

Seara, congresiştii, îndrumaţi de d. O. Racovitză au vizitat expoziţia „Luna Moldovii" şi au luat o gustare la „Hanul Ancuţei".

**Ziua de astăzi**

Azi dimineaţă, a doua zi a congresului, doamnele, sub conducerea d-lor prof. Tafrali şi Băleanu, au vizitat monumentele Iaşului.

Congresiştii, dimineaţa dela ora 9, participa la comunicările şi discuţiunile din secţii, care lucrează la Facultatea de Ştiinţe. Dezbaterile continuă şi vor ţine şi după amează până la ora 7 jum.

După amează, între orele 4—6, doamnele vor vizita fabricile „Ţesătura" şi „Textila".

Seara la ora 8 jum. în sala de recepţii a Palatului Ad-tiv, un bufet rece servit de casa Stoicescu, cu vinuri de Cotnar şi Vişan, şi urmat de dans, va reuni pe congresiştii şi invitaţii ieşeni.

Mâine dimineaţa lucrările congresului vor continua la Universitate..

H. BURILEANU

# Cronica judiciară

**Justiţia a dat câştig de cauză d-lui Alf. Herovanu.**— Tribunalul s'a pronunţat Sâmbătă după amează în contestaţia introdusă de d. senator Alf. Herovanu în contra invalidării listelor d-sale pentru alegerile Camerei de Muncă, şi a deciziei de validare şi declarare ca alese a listelor d-lui N. O Mărgărint.

Tribunalul compus din d-nii Skeleti şi Gurău a admis contestaţia, declarând nulă deciziile comisiei electorale şi hotărând conform legei convocarea unor noui alegeri la Camera de Muncă Iaşi.

*

**Apelul Soc. „Caritas-Humanitas".**— Tribunalul secţia I a respins apelul la refere introdus de un grup de membri ai Societăţii „Caritas-Humanitas" în contra actualului comitet al societăţii; aşa că rămâne ca deocamdată să stee la conducere comitetul în funcţie.

*

**Achitat pentru atentat la pudoare.**— Tribunalul s'a pronunţat în procesul tânărului frizer Victor Vintea din str. sft. Lazăr, acuzat că ar fi atentat la pudoarea unei fete.

Tânărul a fost achitat.

*

**Recurs electoral admis.**— Tribunalul secţia 4 a admis recursul d-lui Adolf Horovitz fost consilier al Camerei de Muncă, în contra ştergerei d-sale din listele electorale ale Camerei de Muncă.

Tribunalul a dispus înscrierea d-lui Horovitz în listele electorale ale Camerei de Muncă.

*

**Proces amânat de juraţi.** — Curtea cu juraţi a amânat procesul de tâlhărie al faimosului tâlhar din Scobinţi, anume Şuhan, autor a mai multor atacuri la drumul mare.

*

**Sechestru pe venituri.**— D-na Viorica Atanasiu din str. Bărboi 3 a cerut justiţiei înfiinţarea unui sechestru pe veniturile imobilului proprietatea Căpăţână din str. Păcurari 55, pentru acoperirea sumei de 94 mii lei, daune cominatorii pentru faptul că n'au făcut radierea unei ipoteci asupra imobilului reclamantei, conform hotărârei Curţii de Apel.

REP.

*La bătături — oricât de vechi, de adânci, de dureroase, numai „Coricol".*
*Depozit: Farmacia Pollak Str. Ştefan cel Mare. Telefon 235*

**încălţăminte durabilă eleganta**
STR. CUZA VODĂ 69 **Tegra**
*VINDE EFTIN TOT ANUL*

La 15 Octombrie
TRAGEREA CLASEI A 4-A A LOTERIEI DE STAT
44.623 de câştiguri în valoare de
211.319.164 Lei

*Important!*

CUM TREBUE CONTROLAT UN LOZ?

După ce v'aţi controlat lozul — numărul dela matcă şi cel dela anexă — după lista de tragere care apare în ziare,
NU-L ARUNCAŢI,
deoarece este necesar să-l controlaţi încăodată după lista oficială, pe care colectorul Dv. v'o va pune, în mod gratuit, la dispoziţie.
Mii de câştigători cari au crezut că n'au câştigat nimic, au avut bucuria de a constata că, totuşi, au fost vizitaţi de noroc. Aceasta însă, numai după ce au controlat de două ori lista de tragere.
URMAŢI-LE EXEMPLUL. FIŢI ATENŢI.
Controlaţi-vă lozul cel puţin de două ori.

Epitropia Generală a Casei Sft. Spiridon din Iaşi

Aduce la cunoştinţa generală că in ziua de 23 Octombrie 1936 ora 10 jum. va ţine licitaţie publică cu oferte închise in Cancelaria Epitropiei din Iaşi Str. I. C. Brătianu No. 144, pentru vânzarea spre exploatare a parchetelor din pădurile notate mai jos:

1) Pădurea Blăgeşti seria Valea lui Ion Com. Blăgeşti jud. Bacău, parchetele No. 1 şi 2, exploatabile in anii forestieri 1936—38.

2) Pădurea Băceşti Comuna Băceşti judeţul Roman, parchetele No. 22 şi 27 exploatabile în anii forestieri 1936—38.

3) Pădurea Roşieşti judeţul Fălciu, parch. No. 26 şi 27 exploatabile în anii forestieri 1936—38.

4) Pădurea Unţeşti Comuna Unţeşti jud. Tutova, parch, No. 22 şi 23 exploatabile în anii forestieri 1936-38.

5) Pădurea Sănăuţi Comuna Sănăuţi jud. Fălciu, parchet. No. 4 şi 5 exploatabile în anii forestieri 1936—38.

6) Pădurea Bumbăta Com. Vetrişoaia jud. Fălciu parch. No. 1, 2 şi 3 exploatabile în anii forestieri 1936-38.

Concurenţii pentru a putea fi admişi la licitaţie vor depune o garanţie de 5% în numerar sau efecte garantate de Stat la cursul zilei.

Licitaţia se va ţine în conformitate cu art. 88—110 din L. C. P. şi a Regulamentului O. C. L.

Caetele de sarcini şi ori ce alte informaţiuni se pot vedea în orice zi de lucru între orele 9—11 la Serviciul Silvic Central al Casei.

**Al constipaţiei inamic E pilula de Stănic.**

## Mica Publicitate

STUDENT predă lecţii pentru toate clasele şi obiectele cursului secundar, contra masă sau onorar modest. Succes asigurat. A se adresa la ziar sub V.

BUTOAIE GOALE de cerneală) de vânzare la Tipografia „Opinia".

VÂND TEREN, eventual închiriez 530 m. p. in stradela Bărboi No. 4 cu materialul aflător. A se adresa Hotel Continental camera No. 6.

PREDAU lecţiuni de curs secundar. A se adresa la ziar sub R.

**V'aţi stricat stomacul? Luaţi pilule de Stănic**

DE INCHIRIAT în plin centru, una sală 120 m. p. cu subsol mare (construcţie nouă) bună pentru depozit sau industrie. Instalaţia de apă, canal, cablu motric.

A se adresa proprietar
N. D. KAISERMAN
Str. Ipsilanti No. 17

DE INCHIRIAT una locuinţă, la etaj, compusă din 2 odăi mari, coridor, bucătărie şi atenanse, in str. I. C. Brătianu No. 113 (vis-a-vis de „Ferrum") Pentru informaţii adresaţi: Ing. Lemel str. Lăpuşneanu 20.

## De inchiriat

1) Intreg localul din tajul I ocupat de Camera de Muncă Iaşi Piaţa Unirei 2 pentru birouri în total sau în parte.

2) Intreg etajul II din Hotel Traian în total sau în parte.

3) Mai multe apartamente în Iaşi str. Alexandri 5 pentru locuinţă.

4) Mai multe apartamente mici în Iaşi str. Arcu 17 etaj III. Informaţiuni strada Alexandri No. 3.

5) Un apartament în str. C. Vodă 20.

**Pilulele de Stănic: purgativul ce nu face dureri.**

## Informaţii

x Marele magazin **Fantasio** va primi în curând o nouă îndrumare. Cu această ocazie SOLDEAZĂ toate articolele de galanterie pentru domni şi doamne cu *40% reducere.*

x **Dl. Doctor H. Apter** s'a ntors în localitate şi a reinceput consultaţiile.

x *Dl. Doctor B. Fingerhut* s'a întors în localitate şi a reluat consultaţiile în cabinetul d-sale din str. Nemţească.

x *D-rul Panaite Zosin* dă consultaţiuni (nervoase şi interne) în str. Armeană 15, *de la 2—4 d. a.*

x Bonurile de premii din seria 67 se preschimbă zilnic a ad-ţia ziarului „Opinia".

**CINEMA PHOENIX**
Astăzi până Duminică
Preţurile cele mai eftine
**13, 10 şi 8 lei**
se reprezintă
**Căpitanul Blood**
cu EROELL FLYN
Al doilea film
superba operetă vieneză
**Beau să uit dragostea**
Complectare:
SILLY SIMPHONIE

**De închiriat** în Str. Ştefan cel Mare 27, una cameră mobilată;
în str. Săulescu No. 1, două locuinţe a câte o odaie şi două locuinţe a câte 2 odăi şi bucătărie.
In palatul Braunstein o locuinţă 2 odăi etaj II.
**De vânzare** 2 gheţare şi o bae electrică pt. medic **un tablou de artă, pictură preţioasă,** două casete marca Wortheim şi o maşină de cusut. — A se adresa d-lui Isidore Margulies Str. Ştefan cel Mare 27.

# ULTIMA ORĂ

## Declaraţiile d-lui George Brătianu
### despre politica demnităţii romîneşti

Bucureşti 12.— D. George Brătianu a vorbit eri la congresul georgist dela Buzău, făcând importante declaraţii asupra politicei externe a ţării şi asupra acţiunii viitoare a partidului de sub şefia d-sale.

— „Am fost în primele rânduri, ale acţiunii de apărare a independenţii şi demnităţii româneşti, a spus d. Brătianu. Este meritul partidului naţional-liberal. Am dus o acţiune de rezistenţă şi apărare.

Apărarea s'a încheiat cu biruinţă şi acum trecem la ofensivă.

Ne pregătim oastea pentru luptă, ca să putem ieşi cu deplina chezăşie a reuşitei.

In ceasurile acestea grele, dela răsărit nu ne vine lumină, ci doar scântei, cari au aprins pojarul din Spania".

## Manevrele din Banat s'au încheiat

Lugoj 12. — Manevrele s'au încheiat eri. Trupele au avut o zi de pauză, iar noaptea, cele două armate au pornit spre Lugoj, unde mâine va avea loc marea paradă militară în prezenţa Suveranului.

**Ciocnire a două avioane**

Un accident de avion s'a întâmplat eri lângă Lugoj.

Două aparate pilotate de locotenenţii Niculescu şi Enescu, s'au ciocnit în zbor deasupra comunei Petina şi au luat foc. Avioanele au căzut asupra casei locuitorului Neculai Pebulea. Casa fiind acoperită cu stuf, a luat foc. Cu o remarcabilă prezenţă de spirit, locuitorul Pebulea a sărit şi a scos pe cei doi aviatori din carlingele aparatelor.

Ofiţerii s'au ales cu arsuri grave.

M. S. Regele fiind informat de fapta eroică a săteanului, l-a decorat cu „Virtutea Aeronautică.

Subsecretariatul aeruiui i-a acordat o importantă sumă de bani.

## Regina Jugoslaviei
### vine în România

Belgrad 12. — Regina Maria a României şi regina Măria ra a Jugoslaviei au plecat eri spre Bucureşti.

Regina Mărioara va rămâne mai mult timp în România.

## Candidaţii d-lui N. Gheorghiadi
### la secţia marei industrii

Dl. senator N. Gheorghiadi a depus Sâmbătă la Tribunal lista de candidaţi pentru secţia industriei mari.

Lista are următoarea componenţă :

N. Cananău, ing. F. Weisman, Mauriciu Zaliş, M. Neuştadt, Iosef M. Haimovici, I. Kisilovici, W. Löbel, ing. I. Ghiţis.

Supleanţi : Aron Mendelovici, Wolf Ghiţis, Iosef Solomon, Avram Kisilovici.

Pentru cealaltă secţie d. Gheorghiadi urmează să depue listele ulterior.

**V'aţi intoxicat ? Luaţi îndată Pilule de Slănic**

## D. ministru Victor Antonescu
### în audienţă la M. S. Regele

*Belgrad 12. D. Victor Antonescu ministru de externe al României, a părăsit aseară Belgradul, plecând spre Bucureşti.*

*Bucureştt 12.—D. Victor Antonescu se va opri astăzi la Lugoj, unde va fi primit în audienţă de M. S. Regele pentru a face un raport asupra situaţiei internaţionale.*

## Accident de automobil la Sinaia

Sinaia 12.—Un grav accident de automobil s'a întâmplat eri în localitate.

Un automobil care venea din Bucureşti, s'a ciocnit de podul dela intrarea în Sinaia.

Pasagerii erau bucureşteni. D-na av. Stratulat şi cumnatul ei maior I. C. Brătianu, care se duceau la Predeal să-şi aducă copii.

Ambii au fost grav răniţi şi transportaţi la spitalul „Dr. Cantacuzino" din Sinaia.

**Un comerciant ucis**

Un alt accident de automobil s'a întâmplat eri pe şoseaua Bucureşti - Piteşti. La kilometrul 31, maşina no. 309 din Râmnicu-Vâlcea, a dat peste comerciantul Ştefan Varză din Bucureşti, strada 31, omorându-l pe loc.

## Însufleţita manifestare din Bucureşti
### în onoarea d-lui Stelian Popescu

Bucureşti 12.— D. Stelian Popescu, directorul ziarului „Universul", a fost ieri sărbătorit la Arenele Romane, de câteva zeci de mii de cetăţeni, pentru 20 de ani de activitate ziaristică.

Au rostit cuvântări I. P. S. S. Patriarhul Miron, d. Octavian Goga şi reprezentanţii diferitelor asociaţii culturale şi profesionale.

D. Stelian Popescu a mulţumit pentru manifestaţia făcută, socotind-o ca o expresie a avântului naţional, şi a încheiat cu : Trăiască regele, trăiască România tuturor românilor !

*

S'a produs şi un mic incident, d. Stancu Brădişteanu, preşedintele „Asociaţiei Funcţionarilor Publici", fiind oprit să vorbească. S'a strigat : „Jos masonii, jos Geneva" !

*

Aseară postul de radio Bucureşti, s'a asociat la sărbătorirea d-lui Stelian Popescu, închinându-i un imn de omagiu.

Transmisiunea s'a încheiat cu imnul patriotic „Pe-al nostru steag".

## Informaţii

*x La congresul A. G. I. R. d. prof. M. Manoilescu a declarat că d. dr. Angelescu, ministrul şcoalelor, i-a promis să aducă în Parlament proectul de lege pentru constituirea unei mari Universităţi tehnice la Bucureşti. Noul institut ar urma să recunoască actualele secţii tehnice ale Universităţii din Bucureşti, Politehnica, Academia Agricolă, Academia de Arhitectură şi Academia de Inalte studii comerciale.*

*In ce priveşte secţiile tehnice dela Universitatea din Iaşi, d. Manoilescu a asigurat că ele vor fi menţinute şi chiar dezvoltate.*

x HRAMUL BISERICEI „MITOCUL MAICELOR". — Mercuri 14 Oct. Biserica Mitocul Maicelor îşi serbează patronul. Serviciul religios începe mâne seară ora 6 (18) prin privighere ; iar a 2-a zi Mercuri ora 8 în continuare.

x Azi Luni 12 Octombrie a. c. ora 20 va avea loc o recepţie în sala de onoare a Palatului Administrativ, în onoarea membrilor Congresului A. G. I. R.

Domnii profesori secundari pot lua invitaţii prin Direcţiile şcolilor respective ; domnii ofiţeri prin unităţile de care depind.

x LA FĂLTICENI, a încetat din viaţă ieri, d-na Maria Irimescu, sora cunoscutului publicist şi scriitor Alex. Cazaban din Bucureşti şi mama sculptorului Nec. Irimescu. Femeie cultă, foarte instruită şi de o inteligenţă remarcabilă, moartea ei lasă numai regrete.

Inmormântarea are loc mâni Marţi la Fălticeni.

x La mânăstirea Varatec a încetat ieri din viaţă maica Ecaterina Statachiu, descendentă dintr'o veche familie de boeri moldoveni, — şi bine-cunoscută pe vremuri în societatea ieşană.

Vom reveni cu amănunte în numărul de mâne.

x **Un nou membru la A. C. I.**— In şedinţa de eri a A. C. I-ului a fost primit în asociaţie d. ing. Jaques Grünberg, directorul fabricei „Româno-elveţiană", un element pe cât de tânăr pe atât de merituos.

In cuvântarea sa, noul membru subliniază că înscrierea sa la A. C. I. nu e dictată de nici un interes personal.

x Dl. ministru subsecretar de stat M. Berceanu a sosit astăzi în Iaşi.

x **Focul dela Banca Moldova.**—Biroul judiciar şi Comisia 3-a continuă cercetările în legătură cu incendiul de Sâmbătă seara, care a distrus toate încăperile delc mansardă ale corpului de case din dos, şi a provocat pagube soc. „Carmen", care avea birourile la etajul al doilea. Clădirea era propietatea Băncii Naţionale şi era asigurată.

Cercetările de până acum au stabilit că focul s'ar datora negligenţii servitorilor, care au supra-încălzit o sobă dela mansardă.

x Dl. senator I. Botez a fost numit membru în comisia pentru reorganizarea creditului, ce lucrează la ministerul de finanţe.

D-sa a fost repartizat la comisiunea specială pentru creditul comercial şi industrial.

## Adunarea generală a Blocului pensionarilor ieşeni
### cu delegaţi din toată ţara
### Doleanţele exprimate - Activitatea în viitor

Ieri dimineaţă, pensionarii ieşeni s'au întrunit în adunare generală în sala „Sport şi Muzică". Au participat şi delegaţi din 11 judeţe şi anume : Braşov d. Stoianovici ; Mureş, Colonel Petrov ; C. Lung (Bucovina) Dim. Bruja ; Covurlui : C. Madârjac şi Pandele Condeescu ; Botoşani : C. V. Maxim ; Sibiu: Nee. Chişan ; Bacău : N. Damian, I. Horvat şi V. Caloşanu; Suceava: Nec.Donise; P. Neamţ Dim. Hogea; Lăpuşna: Lupaşcu; Fălciu : D. Săleeanu.

**Cuvântarea d-lui Victor Munteanu**

Şedinţa este deschisă de d. Victor Munteanu, preşedintele Blocului pensionarilor din Iaşi care spune între altele :

— „Am convocat pentru azi adunarea generală a pensionarilor cu scopul de a se face darea de seamă asupra activităţii Blocului şi a atrage toate elementele pensionăreşti în organizaţie. Corpul nostru pensionăresc are de revendicat diverse doleanţe, iar pentru satisfacerea lor e nevoe de solidaritate,

Tot azi e serbătorit la Bucureşti, un mare român, d.Stelian Popescu, directorul ziarului „Universul",—serbătorire la care organizaţia de pensionari se alătură cu toaiă dragostea. Suntem stăpâniţi de mare emoţie de faptul că printre noi se află d. Mitru, membru de onoare al Blocului".

Mai departe, d. Victor Munteanu desvoltă diferite aspecte ale problemei pensionăreşti.

**Activitatea Blocului din Iaşi**

D-l H. Bonciu arată activitatea Băncii populare a pensionarilor, bancă care a prosperat mulţumitor; d. Ion Mănescu, delegat al casei de ajutor, face o dare de seamă a activităţii desfăşurate de aceasă secţie; iar d. Danalache expune activitatea Casei de deces a Blocului pensionarilor.

**Solidaritate şi unire**

Se trece apoi la discutarea memoriului şi a moţiunii.

D-nii N. Donise, preşed. organizaţiei Suceava, Mădârjac-Galaţi şi N. V. Maxim-Botoşani fac apel la solidaritate şi la unirea tuturor organizaţiilor pensionăreşti într'o singură organizaţie puternică şi energică. Se cere deasemeni reînfiinţarea consiliului superior al pensionarilor, Consiliu care va încerca unirea tuturor pensionarilor.

**Armonizarna şi normalizarea pensiilor**

Altă revendicare a pensionarilor este normalizarea şi armonizarea pensiilor în raport cu standardul de viaţă; înglobarea scumpetei în leafa de bază.

Sau să se ia măsuri de ieftenird a vieţii, sau să se sporească pensiile.

Relativ la greutăţile vieţii, pensionarii au arătat că se impune o totală scutire de taxe şcolare copiilor pensionarilor, sau „acă vor fi reduse numai cu 50 la sută, să fie plătite eşalonat.

In aceste chestiuni au mai vorbit d-nii Victor Munteanu, N. Chişan-Sibiu, Maxim-Botoşani, Mădârjac-Galaţi.

**Un cămin al pensionarilor la Iaşi**

D. maior Costandache arată necesitatea înfiinţării unei case a pensionarilor în fiecare capitală de judeţ. La Iaşi se va clădi un cămin al pensionarilor în care scop se vor lansa liste de subscripţii şi se va înfiinţa o colectură de lozuri în cadrul Loteriei Statului,— colectură la care vor fi invitaţi să joace toţi pensionarii.

**Cuvintarea d-lui M. Manoilescu**

D. Manoilescu, primit cu sgomotoasă manifestaţie de dragoste, a rostit un scurt dar impresionant cuvînt. D-sa a spus :

—„Sunt a doua oară în mijlocul dvs., unde văd că mă aflu la un adevărat congres. Eu, împreună cu fratele meu care e şi el aici, nutrim un sentiment adînc pentru clasa cea mai nobilă şi cea mai desnădăjduită, clasa pensionarilor. Sentimentul acesta îmi evocă icoana părinţilor mei, care nu mai sunt în viaţă şi din porunca cărora vreau să fac ceva pentru dvs. In acţiunea dvs. văd tinereţe şi energie ; daţi şi exemplu de solidaritate. Acţionaţi la Bucureşti, fiindcă —din nenorocire — acolo se fac toate. Avem pe d-nii generali Mărdărescu şi Popovici care vor lucra cu noi. Ca fiu de învăţător, crescut în respectul cuvântului şi în respectul omului, îmi iau angajamentul că voi fi reprezentatul dvs. oricînd".

După ce s'a expediat o telegramă de omagiu d-lui Stelian Popescu şi s'a hotărât ca o delegaţie de pensionari să se prezinte cu memoriul d-lor prim-ministru, ministru de finanţe şi preşedinţilor Camerei şi Senatului, adunarea s luat sfârşit. **M. Ad.**

## Oribila răzbunare a unor săteni

Dorohoiu 12.—Parchetul local a fost încunoştiinţat despre un caz care iesă din cadrul comun.

Săteanul Gh. Cârneală din comuna Zvoriştea, judeţul Dorohoiu, trăia în duşmănie cu locuitorul Petru Serediuc. Eri noactea Cârneală, împreună cu fii săi s'au introdus în grajdul lui Serediuc, furându-i calul. Toţi trei au luat apoi animalul pe câmp un l-au legat de piciare. Apoi, cu o cruzime de nedescris, i-au tăiat limba, coada şi picioarele. Calul a fost lăsat pe câmp iar făptaşii s'au dus spre casă. Stăpânul calului venind pe câmp a găsit animalul mort. Cazul a fost adus la cunoştinţa şefului de post care a arestat imediat pe autori. Ei vor fi înaintaţi parchetului.

*Deşi tânăr, păr alb ? Întrebuinţaţi „Pigmentol", — regenerator inofensiv al culorii părului.*
*Depozit : Farmacia Pollak*
*Str. Ştefan cel Mare Telefon 235*

Elena, Constantin, Neculai, şi Maria, Olga şi Ştefan, Vasile, fii şi fiice, precum şi familiile înrudite, au nemărginita durere a anunţa încetarea din viaţă a scumpei lor

**MARIA MANDREA**

în etate de 93 ani

încetată din viaţă în ziua de 10 Octombrie crt.

Inhumarea va avea loc mâine Marţi 13 Octombrie ora 2 d. a. la Cimitirul Eternitatea.

**Ştiri poliţieneşti**

## O doamnă reclamă poliţiei
### pe fiul ei vitreg

O reclamaţie impresionantă a fost înaintată Comisiei a 3-a, de d-na Malvina Zimmer, domiciliată în str. Sf. Lazăr 2. Aceasta se plânge contra fiului ei vitreg, Saul Zimer care o maltratează mereu.

Ieri, fiul s'ar fi dedat la o nouă agresiune, ameninţându-şi mama cu moartea.

Se cercetează.

DEVASTARE—D-l I. Schvartz din str. Cucu 14, s'a plâns poliţiei că d. I. Schvartz cumnatul său domiciliat în str. Cuza Vodă 5, i-a pătruns cu forţa în locuinţă, i-ar fi distrus o parte din mobilă şi i-ar fi spart geamurile.

AGRESIUNE — D-l Em. Alexandrescu din Fundacul Melcului 26, a depus o plângere contra lui Vasile Dosoftei din str. Soarelui nr. 3 care l-ar fi bătut în stradă.

FURT. — Poliţia cercetează reclamaţia d-nei Ana Kuplitz din str. Silvestru nr. 19 care se plânge că aseară, în Piaţa Unirii fiind mare îmbulzeala un hoţ abil i-a sustras din buzunar un ceasornic cu brăţară.

SCANDAL.—Sânt cercetaţi la biroul judiciar Gh. Ifrim din str. Sărărie 18, Ilie Posteucă din Şos. Naţională 159, Filip Carp din Târgusorul Copou, Gh. Blanaru din Şos. Nicolina, care au provocat scandai în localul Iancu Iukel din strada Cizmăriei 25.

DIVERSE.—D. ing. I. Lemel din str. Lăpuşneanu 20, a reclamat că un necunoscut a spart un geam la biroul colecturii „Mercur", furând câte-va becuri. REP.

**ORA 12**

## Consiliu de Miniştri

*Bucureşti 12 — D-l ministru V. Antonescu va sosi azi după amează la Lugoş.*

*D-sa va asista la defilarea trupelor şi apoi va veni la Bucureşti, împreună cu toţi membrii guvernului,*

*La reîntoarcerea guvernului, va avea loc un Consiliu de miniştri.*

## Sosirea reginei Mărioara

Bucureşti 12.—Regina Mărioara a Jugoslaviei a intrat azi dimineaţă în ţară, oprindu-se la moşia Banloc.

De acolo, Suverana Jugoslaviei va veni la Bucureşti şi va asista la marile serbări de la 16 Octombrie, cu prilejul aniversării M. S. Regelui Carol II.

## Bombardarea Madridului

Tenerifa 12.— Avioane rebele au bombardat din nou Madridul.

S'au aruncat şi proclamaţiuni prin care guvernul este somat să predea oraşul.

## Maglavitul rămîne pustiu

Craiova 12.—Din cauza frigului şi a ploilor, toţi pelerinii au plecat dela Maglavit.

Satul care odinioară era atât de populat, a rămas aproape pustiu.

## Sinuciderea unui comerciant

Bucureşti 12.— Comerciantul Anton Filescu din str. Gherose 25, s'a spânzurat azi dimineaţă, din cauză că l-a părăsit concubina furându-i mai multe lucruri.

*

Un incendiu a isbucnit la locuinţa avocatului Costinescu din str. 13 Septembrie.

Focul a luat naştere din neglijenţa unor copii ce se jucau cu chibrituri.

## D. ministru M. Berceanu la congresul inginerilor

La şedinţa de azi dimineaţă a congresuiui inginerilor, a participat şi d. M. Berceanu subsecretar la ministerul agriculturii.

D-sa a salutat pe congresişti în numele primului ministru şi a gnvernului.

Apoi d. Berceanu a expus programul ministerului agriculturei şi a cerut concursul inginerilor.

## Val de căldură în Siberia

**Moscova 12.— După ştiri sosite dela Novosibirsk, se spune că în nordul Siberiei s'a lăsat un neobişnuit val de căldură. Temperatura s'a ridicat la 18--21 grade Celsius. De asemenea şi în regiunea Uralilor s'a ridicat temperatura. La Sverdlovsk termometrul a înregistrat zilnic în ultimul timp 16 grade. Asemenea căldură n'a mai fost de aproape o sută de ani. (Ceps).**

## Examenele particulare
### de curs secundar la Iaşi

Anul acesta, înscrierile pentru examenele particulare se fac între 12 Octombrie şi 1 Noembrie.

La Iaşi, examenul particular pentru liceu se va da la următoarele şcoli :

Cl. I. Gimnaziul Ştefan cel Mare.

Cl. II. Gimnaziul Alexandru cel Bun.

Cl. III şi VI. Seminarul Pedagogic Universitar.

Cl. IV şi V. Liceul Naţional.

Cl. VII şi VIII. Liceul Internat.

Inscrierile se fac la direcţia şcoalelor respective.

## Un excroc dement

Chişinău 12. — Falşul student Strul Grudman, arestat recent sub învinuirea că a comis mai multe furturi şi şi-a plănuite acte, a fost internat ieri la ospiciul Costiugeni.

El dă semne de alienaţie mintală.

Doi medici specialişti au fost însărcinaţi să constate dacă nu cumva excrocul simulează boala.

**Demiuri şi Paltoane**
**de damă, elegante**
începând dela **lei 2500** la marele magazin
**„FANTASIO"**

**Important**
**pentru d-nii Intelectuali**

D-nii Profesori (Universitari) avocaţi, studenţi şi particulari se adresează numai la biroul de maşini de scris, Iaşi Str. Lăpuşneanu No. 20, (în boltă, vis-a-vis de Fotescu) Preţuri avantajoase.

ANUL XXXII No. 8857

ABONAMENTE

Lei 350 . . . . pe un an
„ 180 . . . . „ 6 luni
„ 90 . . . . „ 3 luni
„ 1000 . Instituții publice

ATELIERILE TIPOGRAFICE
IAȘI STR. LĂPUȘNEANU 37

Telefoane { Redacția 391 / Administrația 394 / Serviciul de noapte 367

# OPINIA

Ziar popular cotidian

MERCURI 14 OCTOMBRIE 1936

Premii gratuite OPINIA

Bon No. 3

Seria 68-a

## Fotoliul dela Societatea apelor

Presa a înregistrat izbucnirea unui „grav" conflict la Societatea apelor. Este anume vorba de conflictul *Antistescu-Criveanu*, din cauza unui fotoliu,— fotoliu nu la figurat, ci la propriu. un scaun boeresc deci,— pe care-l luase d. Antistescu și pe care l-ar fi „poftit" și d. Ilie Criveanu. Pe margina acestui conflict, câteva gânduri spuse fără nici o reticență.

Primarul Iașului, d. Osw. Racoviță, a voit să facă din „apă", ceiace d. Const. Toma a făcut din „electricitâte".

Voia primarul, probabil, să ne scape dela boală și moarte: *bem apă cu clor* și nu avem doar aparate digestive de animale prea rezistente.

Numai că d. Toma și cu cei cu care s'a ajutat în constituirea Societății de electricitate, au așezat în fruntea acelei instituții, un om de competință nediscutată și de o probitate și onestitate unanim recunoscute.

Mă gândesc la d. Inginer Mircea Volanschi. La Societatea apelor însă lucrurile au luat altă față.

In așa mod s'a constituit conducerea ei technlcă, încât nici o garanție în plus față de cum a fost până la construirea Soc. apelor. Ba dimpotrivă: problema apei a fost sustrasă controlului, măcar oricât de superficial, al Consiliului comunal, dându-se unei societăți, care până acum întrunește, prin chipul cum și-a compus cadrele de conducere, toate atributele unui ganglion parazitar.

Oameni cari nu au nimic de a face cutechnica, s'au așezat la volanul de conducere. (Fac mea culpa pentru o excepție, două),

Până acum societatea aceasta nu s'a manifestat decât prin acest grav (!) conflict Antistescu-Criveanu.

Pentru aplanarea conflictului, s'a convocat Consiliul sau Comitctul de direcție. Ședința aceasta va costa diurne bine plătite !....

Problema apei la Iași nu se rezolvă cu Societăți astfel constituite.

Dacă această societate vrea în adevăr să facă ceva pentru Iași, atunci trebuie să-și înlăture din conducere persoanele inutile.

*Să opereze fără nici o milă, ganglionul parazitar.*

Altmintcri, cei ce cu bună credință au încercat să facă ceva bun, vor fi blestemați de toți ieșenii otrăviți cu clor,

GH. CHIRIȚESCU

## Monumentul regilor jugoslavi

La Paris s'a inaugurat acest impresionant monument al regilor jugoslavi: Petru I eliberatorul și Alcxandru II întregitorul.

La stânga, e statuia regelui Petru I: calare e regele Alexandru; iar la dreapta e statuia mareșalului francez Franchet d'Esperey.

## Pentru înviorarea economică a Moldovei

### trebuește o totală prefacere a economiei satelor

### Importanta comunicare a d-lui MIRCEA A. BADAREU, la congresul inginerilor

*Se știe că la congresul A. G. I. R.-ului d. senator Mircea A. Bădăreu a reprezintat Senatul. Totodată, însă, a luat parte efectiv la lucrări în calitate de inginer-agronom. Ieri, în secția VI-a a congresului, d. M. Bădăreu a făcut o extrem de importantă comunicare despre problemele tehnice și economice ale Moldovei, spunând în esență.*

Moldova este o regiune al cărei subsol este sărac în zăcăminte. Intreaga viață economică a Moldovei este dominată din această cauză, de caracterul ei agricol și silvic.

Nici o înviorare economică nu se va putea produce, dată fiind structura economico-sociala de astăzi a satelor noastre, fără o totală prefacere a economiei satelor.

Atâta vreme cât săteanul nostru va continua să se menție în afara vieței noastre economico-financiare în circuitul căreia să nu intre nici ca consumator și nici ca contribuabil, ori-ce încercare de a schimba ritmul vieții noastre economice este sortită de mai înainte să rămâe fără nici un rezultat practic.

#### Reorganizarea agriculturei

Pentru a inviora economicește Moldova trebue în primul rând reorganizată agricultura pentru a se spori producțiunea pe unitatea de suprafață.

In acest scop întru cât climatul Moldovei în cea mai mare parte a regiunei agricole, este extrem de uscat, după Dobrogea, Șesul Prutului și al Siretului fiind regiunele care privese cea mai puțină apă din toată țara, trebue folosite pe o scară întinsă irigațiunile.

Abaterea unei părți din Siret în Bahlui, este de o mare importanță din acest punct de vedere.

Refacerea numeroaselor iazuri, distruse în cea mai mare parte în urma expropierei, care se găseau altădată pe tot cuprinsul Moldovei, trebuește întreprinse și ea, căci marea suprafață de evaporare pe care ar constitui-o aceste iazuri nu poate rămâne fără influență favorabilă asupra climatului.

Plantațiunea pe o scară întinsă a perdelelor de apărare în contra vânturilor, a râpelor, a terenurilor degradate, constitue încă o măsură utilă de luat din acest punct de vedere.

#### Comasarea proprietății

Pentru o mai bună punere în valoare a pământului agricol al Moldovei. se impune însă cu mai mult de cât ori unde în țară comasarea micei proprietăți.

Pământul Moldovei este foarte încrețit. Parcelele ce constitue proprietățile individuale. sunt așezate. în lungul pantelor. Arăturile se fac continu în direcția pantelor. Fiecare brazdă constitue astfel un mic torent atunci când plouă sau când se topesc zăpezile. Terenul vegetal este spalat de la suprafață și încetul cu încetul se produce degradarea solului din această cauză.

Comasând proprietatea parcelară, ceia ce ar permite lucrarea pământiului și în direcția transversală a pantelor,s'ar stăvili această degradare a solului agricol.

#### Organizarea muncii rurale

Organizarea muncei la țară poate duce și ea la o înviorare a vieții economice din Moldova.

Moldovenii au prea multe serbători. Gruparea serbătorilor secundare în timpul ernei ar permite execuiarea muncilor agricole la timp și o sporire a producțiunei agricole.

In general munca disciplinată și bine condusă la țară poate conduce foarte repede și fără mari sacrificii o înviorare a vieței economice și la o stăvilire a exodului rural.

Munca săteanului trebuește îndrumată către ocupațiunile cari cer o încordare continuă și de fiece moment, în primul rând către creșterea vitelor.

#### Creșterea vitelor

Creșterea vitelor este astăzi destul de rentabilă și constitue primul pas ce s'ar face pe calea industrializărei agriculturei.

Este un non sens ca să exportăm cereale și produse furajere, când am putea exporta produse animale de 7 ori mai valoroase.

In acest scop se impune rezolvirea chestiunei atât de arzătoare a reproducătorilor ma-

(Continuarea în pagina 2-a)

## Din toată lumea

### Revoluția din Spania: opera unor profitori !...

*Revista austriacă „Neues Wiener Journal" în recentul său număr, scrie că războiul din Spania este opera câtorva interesați dornici de prea mult câștig. In special, numele faimosului Sir Henry Detterding, regele petrolului, e strâns legat de sângeroasa revoluție iberică.*

*Sir Henry Detterding este proprietarut marelui concern Royal—Dutch Comp. care posedă cele mai bogate zăcăminte de petrol din întreaga lume, Produsele lui erau căutate și în Spania, până la venirea la putere a lui Primo de Rivera, care, văzând câștigurile fabuloase realizate de Royal-Dutch, s'a gândit că n'ar fi rău să asigur statului monopolul acestei vânzări. A elaborat o lege prevăzând crearea acestui monopo'. In schimb oferise lui Sir Detterding suma de 70 milioane pesos, drept despăgubire pentru instalațiile făcute în Spania. Magnatul petrolului a refuzat.*

*De-aici canflict. Primo de Rivera s'a adresat Sovietelor de unde a importat petrolul necesar. Replica lui Detterding a fost însă și mai drastică, provocând în celelalte țări un boicot formidabil al produselor spaniole. Spania ajunsese în criză economică. Criza sporind peste măsură, ex-regele Alfons s'a văzut nevoit să-l debarce pe dictator și să promită orice societăți Royal-Dutch Era însă prea târziu, regele a fost silit să se expatrieze.*

*Sir Henry Dettering nu și-a pierdut speranța. Evenimentele din ultima vreme i-au venit în a j u t o r. Răscoala generalului Franco este rezultatul unui acord secret îutre generalul rebel și celebrul financiar. Dovadă că în teritoriile ocupate de răsculați, depozitele lui Royal-Dutch au fost redeschise.*

*Și iată cum meschine interese de câștig, duc la deslănțuirea unui oribil carnagiu fratricid...*

SSS

### Vânzătorii de... noroc !...

Cei mai superstițioși oameni depe fața pământului sunt englezii !

Poporul britanic crede că numărul 13 e o cifră fatală, după cum semnul aducător de noroc e o potcoavă.

De aceia în multe orășele din Anglia, negustorii de potcoave străbat drumurile și vând superstițioșilor acest articol dătător de speranțe.

Costul unei potcoave variază dupa mărime și... client ! Astfel, in orășelul Stanton, aproape de Londra, un domn foarte bogat și superstițios, a cumpărat o potcoavă cât roata carului, plătind 3 lire (circa 3 mii de lei).

Norocul... vânzătorului !...

SSS

### Anchete americane

Se pare că în America, cetățenii nu se prea sinchisesc de gravele evenimente ce frământă bătrânul nostru continent. Depildă, în timp ce în Spania e bătălie, nu șagă, pașnicii conducătorii din țara Unchiului Samm, au interprins o vastă anchetă despre căsătorie.

Se caută anume a se stabili, câte căsătorii din o mie se desfac ; dacă femeile mai înalte de un metru șase zeci au mai multe șanse de măritiș de cât cele mignone ; câte mii de femei știu să gătească, și alte chestiuni de felul acesta.

Deocamdată s'a constatat că domnișoarele cu studii academice sunt rar duse în fața altarului. Poate și din cauză că acestea sunt — ca de obiceiu — prea pretențioase în alegerea soților. Ancheta a mai stabilit că 80 la sută din femeile americane se căsătoresc pentruca în cele din urmă să ...dea divorț, și că numai 10 la sută știu să gătească !

Bieții barbați !

CETIȚI IN PAG. IV-a ULTIMA ORA

### După succesul obținut în justiție:

## O declarație a d-lui senator Alfons Herovanu privind Camera de Muncă

### O telegramă către d. dr. Lupu

După succesul obținut în justiție cu contestarea alegerilor Camerei de Muncă, discutând cu d. senator Alfons Herovanu, d-sa ne declară:

— Incheind protestul meu din numărul anterior al ziarului „Opinia", am spus că avem datoria de a aștepta cuvântul justiției, căruia urma să ne supunem.

Cum era de așteptat, justiția a înfierat abuzul fără precedent al celor ce au avut naivitatea să creadă că se pot alege fără voința maselor.

Lecția va servi cred mult timp, și totodată va fi o prevenire și pentru alții că în țara românească legile trebuesc respectate, chiar când sunt făcute ad-hoc și pentru ocrotirea anumitor interese.

Soarta actualei comisii interimare a Camerei de Muncă cred că este fixată. Președintele și cu membrii acestei comisii nu mai pot avea autoritatea morală să rămâe în locurile pe cari dealtfel și până acum le-au uzurpat reprezentanților firești ai muncitorimei.

Deși târziu, totuș sper că ministrul muncii va înțelege ce datorii are, și va face ca cel puțin acuma, greșeala comisă, să fie reparată.

Așteptăm cu legitimă curiozitate hotărârea guvernului, care „sper că nu va fi de circumstanță".

•

Eri d. senator Alf. Herovanu a trimis o telegramă d-lui dr. N. Lupu vice-președintele partidului Naț-Țărănesc, anunțându-l de rezultatul contestației și comunicându-i totodată că muncitorii ieșeni se solidarizează cu acțiunea întreprinsă împotriva ilegalităților de la Camerele profesionale.

REP.

### Pâine din boabe de cafea

In Brazilia se fac actualmente încercări care au de scop de a se găsi noui posibilități de întrebuințare a imensei supra-producții de cafea.

Mai mulți chimiști au reușit să combine cafeaua cu făina de grâu și din amestecul acesta să dea o pâine de cafea care — după părerea medicilor — se distinge printr'un gust plăcut și are în acelaș timp un efect tonifiant.

Dacă pâinea din boabe de cafea măcinată va fi într'adevăr consumată, atunci problema supraproducției de cafea va fi fericit rezolvită.

## † Maica Ecaterina Statachiu

După cum am anunțat, Duminică a încetat din viață în M-rea Văratic, după o scurtă și grea suferință, Maica Ecaterina Statachiu.

Descendentă dintr'o familie de vechi boeri moldoveni, înrudită direct cu familia Petrache Carp, maica Statachiu poseda pe lângă o educație și cultură aleasă. un caracter nobil și un suflet generos și distins.

De când intrase în monahia dela Văratlc, ea și-a consacrat fără răgaz toată activitatea și toată energia, numai pentru binele și propășirea acelei mănăstiri.

Refuzând dintr'o reală modestie, întotdeauna demnitățile de căpitenie în administrația mânăstirei, ea voia să-și sacrifice toată libertatea și iără precupețire sănătatea ei șubredă, pentru a atrage permanent atenția organelor supreme bisericești sau a puternicilor din guverne, asupra nevoilor materiale sau spirituale, ale mânăstirei Văratic.

Veșnic bătând drumurile Bucureștilor sau ale Iașului, pe maica Statachiu o găseai alergând pentru iubita ei mânăstire, cerând concursul tuturor oamenilor de bine, și rar se întorcea înapoi, fără să capete rezultatele dorite.

Cine nu cunoștea dintre vizitatorii Mânăstirei, pe această Venerabilă bătrânică și cine

(Continuarea în pag. 2-a)

**Teatrul Național**

*Cronica dramatică*
de WRATISLAVIUS

## „Convertirea lui Ferdy Pistor"

**(Comedie în 3 acte de FRANTISEK LANGER)**

Prima noutate oferită spectatorilor de către Societatea noastră dramatică în stagiunea acum începută, e datorită celui mai popular dintre dramaturgii cehi,—*Francisek Langer,*

Succesul imens obținut cu *Periferie* care—vă amintiți desigur, a format și la Iași senzația stagiunii anului 1930 (în minunata inscenare a lui *Maican*) a făcut ca și alte lucrări dramatice ale lui Langer să facă ocolul multor scene europene.

Chiar la noi, a venit — câte-va lună numai după *Periferie*, încă o lucrare a aceluiaș autor *„Cămila trece prin urechile acului"* ; și acum ni s'a prezentat o a treia lucrare, comedia ce poartă litlul : *Convertirea lui Ferdy Pistor.*

Acțiunea din toate comediile lui *Langer* se petreee în acelaș mediu, acel al lumii interlope din suburbiile târgului mare. Adăogând și detaliul, că în restul operei dramatice a autorului—cel puțin cât o cunoșteam până acum, eroii sunt recrutați din **marginea** *„Periferie"*., spunem cu această transparentă aluzie, că *Langer* exploatează până la capăt cartierul ai cărui locuitori au găsit atâta interes la lumea spectatoare.

Burghezimea înstărită și—în general, lumea „bună" nu prea se avântă prin mijloeul calicimei dubioase din care se recrutează pungașii, prostjtuatele și cerșetorii. Ci îi convine mai bine (e și fără nici un risc) să'i vadă prezentați la rampă... Cum in cazul de față, aceasiă prezentare e făcută de un bun technician căruia nu'i lipsește nici inventivitatea și nici spiritul pentru a'și plasa eroii în cadrul romantic al comedieifarsă, reușește să amuze lumea spectatoare.

Fiind însă consecințe ale unui mare succes, e natural ca nici inventivitatea și nici caracterizarea tipurilor să nu mai fie atât de puternice în lucrările ce-au urmat *„Periferiei"*. Deci, nici *„Cămila"*, nici *„Ferdy Pistor"* și nici celelalte (care mai există, dar încă n'au ajuns la noi), nu se vor preface în senzații mondiale.

Cu toate acestea *Francisek Langer* nu și-a incheiat încă activitatea. E posibil deci ca odată cu epuizarea subiectelor din acest cartier „periferic" el să treacă la un altul, mai puțin interlop în care zvâcnesc sentimente puternice ce n'au nevoie de romantizare. Va fi și aceasta o... Convertire, în interesul însăși al autorului, care cum am spus, stăpânește bine technica scenii, e spiritual și cu destulă inventivitate.

Acțiunea întreagă din comedia despre care vorbim acum, e bazată pe două mici accidente. Primul: un borfaș surprins de incendiu în timpul când „opera", e oare-cum silit să salveze și pe cei doi copii ai celuia la caseta căruia l'a surprins focul—in toiul „lucrului". Fapta aceasta trecând pe primul plan, nimeni nu'și mai bate capul cu detalii de pildă: Cum a intrat in casă, ce-a căutat pe acolo etc,

Al doilea accident, e amorezarea „eroului" de *Tereza*, o jună copilă ce colindă cârciumile pentru a propovăduia morala antialcoolizmul și alte virtuți. E membră a societății „Heilsarmee" (armée du salut) —instituție necunoscută la noi, dar destul de răspândită în Apus, membrii ei fiind subiectul a destule zeflemele și apropouri ironice.

— Ei. dar sunt oare suficiente aceste două mici—cum am spus : accidente, pentru a umplea trei acte ? Desigur că nu. Și atunci autorul ne mai prezintă și o seamă de mici epizoade, unele destul de spirituale.

Ceia ce 'nseamnă, că se bazează în bună parte și pe aportul interpreților epizodiști. Sunt aceștia de rang, atunci *„Convertirea"* prinde ; — de nu atunci ajunge spectatorul să simtă slăbiciunea celor 2 acte de la urmă și comedia ratează.

(Continuarea în pag. 2-a)

# Mai tânără în fiecare dimineață

ASTĂ SEARĂ



MÂINE DIMINEAȚĂ

Aplicați Crema Tokalon, nutriment pentru piele, culoarea roză, care conține Biocel— uimitoarea descoperire a Profesorului Dr. Stejskal de la Universitatea din Viena. Acest element vital al celulelor este obținut din animale tinere, alese cu îngrijire. Știința știe acum, că pierderea acestui element natural din piele, cauzează sbârciturile. Crema Tokalon, Biocel, aliment pentru piele, îl redă pielei în timp ce dormiți și reface pielea netedă, mlădioasă și tânără.

Uitați-vă cu cât pielea Dv. e mai fragedă și mai netedă chiar după prima aplicare. După puțin zile sbârciturile încep să dispară. După o săptămână arătați cu ani mai tânără. Dimineața aplicați Crema Tokalon, culoarea albă (neunsuroasă), celebra Cremă de Paris. Ea face să dispară coșurile, face pielea moale, netedă și albă. Femei de 50 de ani pot căpăta un ten frumos de care ar fi mândră orice fată tânără. Se garantează deplin succes, altfel se restituie banii.

Gratis: Orice cititor al acestui ziar poate obține acum o frumoasă cutie de lux conținând Cremă Tokalon (atât roză cât și albă) și diferite culori de Pudră Tokalon. Trimiteți 15 lei în mărci poștale pentru acoperirea cheltuelilor (porto., ambalaj etc.) la adresa Serviciului Publicității TK, secția 8 D București I, Str. Sf. Ionică No. 8.



— La cumpararea covoarelor orientale —
de orice mărime, adresați-vă direct primei surse

TEBRIZ

EXPOZIȚIE PERMANENTĂ
Strada Lascar Catargi No. 43

Cumpărând la prima sursă realizați 50 la sută reducere față de ambulanți. Rugăm a ne vizita spre convingere


Regia Autonomă C. F. R.

## Publicațiune

Se aduce la cunoștința generală că, în ziua de Joi 29 Oct. 1936, orele 11 a. m. se va ține o licitație publică la sediul Inspecției de Mișcare Iași, în gara Iași, pentru:

*Concesionarea bufetului din stația Podul Iloaei*

Condițiunile de licitație se găsesc publicate în Foaia Licitațiilor C. F. R. Informațiuni detailate la sediul Inspecției de Mișcare Iași, biuroul M. 5.

No. 130023/R.A. 1936 *Direcțiunea Mișcării*

CINEMA PHOENIX
Astăzi până Duminică
Prețurile cele mai eftine
13, 10 și 8 lei
se reprezintă
Căpitanul Blood
cu EROELL FLYN
Al doilea film
superba operetă vieneză
Beau să uit dragostea
Complectare :
SILLY SIMPHONIE

DOCENT DOCTOR
GH. PLACINȚIANU
Chirurg primar
Boli chirurgicale și de femei
Cons. 3—5 p. m.
Aleea Alexandri 5
(Dr. Negel)

CINEMA SIDOLI
Astăzi și în zilele următoare
De la ora 3 fără întrerupere până la 12 jum. 2 mari filme
2 mari premiere cu prețurile cele mai reduse
Michel Strogoff
Curierul Țarului
după celebra operă a lui Jules Verne
Interpretarea : A. Wohlbruck' Charles Vanel, Ivetts Leron' Colette Darfeuil, Marcelle Morus, Bernhard Goetzke, Armand Bernhard.
Al 2-lea film
Văduva din Monte-Carlo
Complectare :
JURNAL SONOR CENTURY

Slănic-purgativ
e dușmanul constipației

Doamna
Dr. C. Parhon Stefănescu
Medic Primar al Spit. Socola
Boale nervoase și ale glandelor cu secrețiuni interne
Consult. 2—4 p. m.
Strada I.G. Duca No. 16
(fostă Muzeelor)

Parcele de vînzare
în Alea Principesa Maria
A se adresa la Banca Emanoil Marcovici, Iași str. Ștefan cel Mare No. 15

## Mulțumire publică

Suferind de mult timp din cauza măririi cornetelor nasale, am fost operată de către dl. Dr. H. Hornștein, care a dat dovadă de o mare măestrie și de multă conștiinciozitate în îngrijirea ce mi-a dat-o, izbutind pe deplin în operația efectuată și redându-mi astfel complectă sănătate.

Pentru părinteasca îngrijire țin să exprim aci viile mele mulțumiri și-l recomand cu căldură tuturor bolnavilor.

Cu deosebită stimă
GUSTY ȘTEFĂNIUC


Onorații clienți cari n'au primit lozurile clasei IV-a Loteria curentă dela agenți sunt rugați a le ridica dela ghișeul nostru până la 14 crt. ora 7 seara.
Colectura Oficială
IAȘI, Ștefan cel Mare 34

Al constipației inamic
E pilula de Stănic.

Dr. S. Streifi
MEDIC DE SPITAL
fost asistent al Clinicelor universitare din Viena și Berlin
Specialist în Boli și Operații Genito-urinare
(Rinichi, Beșică, Prostată, Genitale)
Cistoscopie, Uretroscopie
Cons. 3—8 p. m.
Iași, Str. A. Panu 7
(lângă Școala Sfinta)

Doctor
Margareta Cordescu
Specialistă în
Boli de femei, nașteri și operațiuni obstetricale
reîntorcându-se în localitate își reia consultațiile dela 1-3 și 6-8
Iași Str. I. G. Duca 32

DOCTORUL
M. OIVID
șeful secției ortopedice a Spit. Israelit
Consultă și operează : Maladiile oaselor și ale încheeturilor, Fracturi și luxații, Tuberculoză osoasă și a coloanei vertebrale, diformitățile membrelor și ale coloanei vertebrale înăscute și dobândite paraliziile musculare, luxația șoldului etc. Tratamentul piciorului plat dureros cu Einlagen, Proteze, bandaje și aparate ortopedice
Röntgen diagnostic (Raze X)
Radiografie — Radioscopie
(ȘI LA DOMICILIU)
Consult. 3—6
Str. Elena Doamna 27 Iași

Preferați „Crema de lăcrămioare", idealul frumuseței. Depozit Farmacia Dr. Beceanu, Piața Halei Iași.


## Pentru înviorarea economică a Moldovei

(Continuarea din pagina I-a)

sculi și a grajdurilor comunale.

Viața economică a Moldovei s'ar înviora mult dacă fiecare prefect ar rezolvi în județul său chestiunea reproducătorilor masculi și dacă ar supraveghea mai de aproape reorganizarea islazurilor.

Moldova este foarte potrivită pentru creșterea vitelor albe și a oilor de astrahan.

### Grâu și vin pentru export

Agricultura Moldovei mai prezintă și o altă particularitate de care se poate ușor profita pentru schimbarea ritmului vietei sale economice.

Astfel Moldova produce cel mai căutat grâu în nordul sau și cel mai bun vin din țară la Cotnari.

Organizându-ne serios în aceasta direcțiune s'ar putea produce în Moldova grâu și vin de prima calitate, pentru export, ceia ce n'ar rămânea fără influență asupra vieței economice a Moldovei.

Cooperativele organizate în vederea producerei și a comercializărei grâului de calitate, a vinului și a vitelor ar putea juca un rol preponderant în înviorarea vieței economice a Moldovei, dacă cooperația noastră ar avea baze solide și nu numai organe de control și de conducere de la centru, ca astă-zi.

Inginerii agronomi ar putea fi de mare folos în această nouă organizare ce s'ar da agriculturei moldovenești.

### Electrificarea satelor

Electrificarea satelor constitue o altă posibilitate de transformare a vieței satelor, mărind confortul la sate, oprind exodul rural și dând putința sătenilor să-și ocupe timpul liber mai cu deosebire iarna în mod productiv.

La electrificarea satelor trebue să recurgem și pentru a se da putința industriei casnice de a se instala la țară, în special industria textila, lână, cânepe, in și industria lăptăriei.

### Exploatarea pădurilor

Pentru ca cealaltă bogăție a Moldovei, pădurile ce au fost distruse cu nemiluita mai cu deosebire pentru constituirea islazurilor comunale, să poată contribui la o înviorare a vieții economice trebuește ca să se construiească acele căi de comunicație ce sunt indispensabile exploatărei lor.

Multe păduri ce ocupă Carpații Moldovei, nu pot fi exploatate din cauza scumpetei transportului sau a inexistenței căilor de acces în vederea transportului lemnului.

Construirea liniei ferate începute de A. A. Bădăreu, care urmează să lege Pașcanii de Tg. Neamț, ar fi de mare folos în această privință.

O întreagă regiune de păduri ar putea fi astfel exploatată mai cu folos și înviorată. Ea ar fi prin aceasta legată direct cu inima Basarabiei pentru transportul lemnelor, transport ce s'ar face mai eftin și cu mai mare intensitate.

### Cale ferată de tranzit

Dar nu numai din o mai bună așezare a agriculturei și a silviculturei, poate fi înviorată viața economică a Moldovei.

De foarte multă vreme se proectează în centrele interesate legarea Mării Baltice de Marea Neagră printr'o cale ferată. Linia aceasta odată realizată, ar constitui cea mai scurtă legătură pe uscat între Nordul și Sudul Europei.

Această linie de mare transit trebue să treacă prin Moldova și firește că ar înviora mult viața economică a acestei regiuni în caz de realizare.

### Legăturile feroviare

Complectarea liniilor ferate din Moldova cu legarea Dorohoiului de Cernăuți, și Tecuciului de Făurei și construirea variantei de la Bârnova, este de mare importanță din acest punct de vedere, înzestrând această regiune cu linia cea mai scurtă de transit spre Marea Neagră ; Cernăuți—Dorohoi—Iași—Tecuci —Făurei — Constanța.

### Descentralizarea

O sinceră descentralizare administrativă cu o mare autonomie locală, ar constitui încă o măsură potrivită pentru înviorarea vieței economice din Moldova,

In această ordine de idei, nimic nu s'ar putea opune ca unele instituții cum este Curtea de Casație și Curtea de Conturi, să fie mutate la Iași.

### Regim economic liber

Pentru ca toate cele de mai sus să fie posibil de realizat, pentru ca atât individual fiecare cât și statul să aibă interes în această privință, esle indispensabil ca să ne întoarcem la un regim economic liber, să scuturăm jugul Băncei Naționale, să ne întoarcem la un regim de sinceritate monetară.

Devalorizarea leului efectuate de fapt prin primele valutare, să fie consfințită și de drept intrând în toate calculele ; iar producătorii să nu mai fie obligați a ceda Băncei Naționale o parte din devizele provenite din exportul muncei lor la un curs inferior celui real.

Din reexaminarea acoperirei aur a emisiunei noastre de hârtie monete, se va putea găsi și posibilitatea finanțărei a unui mare număr dintre lucrările de utilitate publică care interesează Moldova și pe care le-am enumerat mai sus.

## † Maica Ecaterina Statachiu

(Continuarea din pagina I-a)

nu știa câtă dragoste și câtă politețe nu cheltuia ea, ca ospitalitatea sau găzduirea în acest frumos locaș să fie făcută mai plăcută oricui apela la serviciile ei.

Mânăstirea Văratic nu se putea mai bine cunoaște decât prin Maica Statachiu, care prin persoana ei extrem de agreabilă. prin cultura ei, cunoștința la perfecție a limbilor franceză și germană, putea reprezenta elegant și onorabil instituția, nu numai față de cei mai selecți vizitatori, români, dar și față de străinii ce căutau a cunoaște această Mânăstire.

Plecând pentru totdeauna dintre noi. după o viață de mult sacrificiu de sine și de pildă morală creștinească, Maica Statachiu lasă un gol dureros în sufletul tuturor vizitatorilor Vărateculuí și a lumei ce o cunoștea, lar Mânăstirea pierde pe una din cele mai de elită reprezentante și vrednică susținătoare a ei.

Fie-i țărâna ușoară!


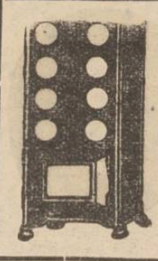

Zeci de mii cumpărători satisfăcuți dovedesc că
SOBA „ZEPHIR"
este între toate sobele cea mai bună
numai 10 kilograme lemne necesare în 24 ore
Pentru o cameră normală
D. SZANTO & FIUL, ORADEA
De găsit mai în toate orașele. Cereți prospect gratuit
Repr. Ing. GH. IRITZ Str. Academiei 3, Iași


## Marile succese în America

### ale tenorului ieșan Dem. Onofrei

**In curând Onofrei va face un turneu în Europa**

Presa de peste Ocean publică critici elogioase, înregistrând marile succese ale tenorului ieșan Dimitrie Onofrei.

Primele spectacole din Iunie au avut loc pe splendida plajă din „Jones Beach". E un imens teatru în aer liber frequentat de elita americană. Cu acest prilej, tenorul Dimitrie Onofrei a cântat, în fața a zeci de mii de oameni, operile „Carmen" și „Bohema", fiind răsplătit cu nesfârșite aplauze și bisări. Deaici, celebrul cântăreț român a plecat la Cincinati (Ohio) recoltând deasemeni succese extra ordinare cu „Lohengrin" „M-me Butterfly" etc., în marele Teatru special amenajat pentru opera de vară.

Marile cotidiene din America ca de pildă „New-York Times" se întrec în a-i aduce elogii și publicându-i fotografii din diverse roluri pe care le cântase.

Tenorul Dimitrie Onofrei a fost apoi invitat să cânte la faimoasa operă din Hollywood cetatea filmului american. A dat aici o serie de concerte la care asistau în fiecare seară peste 25.000 persoane. In „Hollywood-City" și „Los Angeles Times" — cele mai mari gazete din Hollywood—au apărut elogioase critici.

Vestitul cântăreț intenționează acum să interprindă un turneu în Europa. Peste câteva luni va veni în România și —mai mult ca sigur—în Iașul unde și-a trăit cei mai frumoși ani din tinerețe. REP.

## Hramul b sericii „Sf. Parascheva"

### (Prapa Doamna)

Mercuri fiind „Sf. Parascheva" se va sărbători cu un deosebit fast, hramul bisericii „Sf. Parascheva" (Prapa Doamna) din Păcurari.

Astăzi după amează la ora 6 se va oficia slujba vecerniei de către un sobor de preoți. Mâine dimineață la ora 9 va începe slujba religioasă a hramului. Serviciul divin va fi oficiat de un numeros sobor de preoți și diaconi în frunte cu păr. paroh Vespasian Vasiliu.

Răspunsurile vor fi date de excelentul cor format din elemente dela Soc. „Cântarea Moldovei" dirijat de d. Sorin Vânătoru, care a fost angajat pentru tot cursul anului la bis. „Sf. Parascheva".

Părintele Vespasian Vasiliu, de curând venit la conducerea acestei parohii, face pregătiri în vederea reușitei acestei solemnități.

Credincioșii ieșeni sânt invitați a lua parte în număr mare.


x **Dinți albi și sănătoși**, și gură parfumată se obține întrebuințând *Pasta, Praful și Apa de gură Odomenthol* care împiedică caria dentară, distruge microbii vătămători, dând dinților splendoarea cuvenită. Depozit Farmacia Dr. Ratianu Cuza Vodă 48. Marcă depusă.


## Informații

x **Dela Asociația Femenistă.**— Joi 15 Octombrie ora 4 jum. precis Asociația Femenistă își reia activitatea printr'o ședință de omagiare a doamnelor Rosina Bușilă vicepresidentă și Elvira General Botez, care părăsesc Iașul.

Toate membrele, precum și prietenele persoanelor care pleacă, sunt rugate cu insistență să ia parte la această ședință.

In acelaș timp se va face darea de seamă a congresului din Constanța.

x La sediul Asociației Funcționarilor Particulari din palatul Camerei de Muncă va avea loc azi 13 Octombrie ora 9 seara săptămânala ședință de breaslă.

Toți funcționarii de birou și magazine sunt chemați a lua parte în număr cât mai mare.

Se va discuta despre noua situație la Camera de Munca.

Vor lua cuvântul conducătorii asociației și alți funcționari.

x Doamnele din comitetul filialei Soc. pentru Profilaxia T. B. C. sunt stăruitor rugate a nu lipsi dela ședința de Miercuri 14 a. c. ora 5 p. m. când va fi sărbătoriă d-na general Botez care părăsește definitiv Iașul.

Va fi o manifestare de prietenie și recunoștință pentru munca depusă ani de zile în olosul celor suferinzi.

x Cu prilejul hramului bisericei Mitocul Maicelor, d-na Agafia col. Popovici a dăruit sfântului locaș suma de lei 2500, în bonuri, — spre a fi pomenită la slujbele Sf. Liturghii.

x **Dl. Doctor H. Apter** s'a întors în localitate și a reînceput consultațiile.

x *Dl. Doctor B. Fingerhut* s'a întors în localitate și a reluat consultațiile în cabinetul d-sale din str. Nemțească.

x *Dl. Dr. Sebastian Pinelea* înapoindu-se în localitate a reluat consultațiunile în cabinetul d-sale din str. Cuza Vodă 20.

x Pentru „Monitorul Oficial" orice publicații se primesc la ad-ția ziarului „Opinia".

x **Contra durerilor musculare, articulare, sciatice** de natură rcumatică sau dutoasă întrebuințați **Frantzbrantwein Mentoformic Dr. Ratianu** aprobat de Consiliul Sanitar Superior. Alină durerile redând buna dispoziție.

Depozit Farmacia Dr. Ratianu, Iași Cuza Vodă 48.


*Ați încărunțit? „Pigmentol" vă redă culoarea naturală a părului.*
*Depozit : Farmacia Pollak*
*Str. Ștefan cel Mare. Telefon 235*


## Convertirea lui Ferdy Pistor

(Continuarea din pagina I-a)

Primul act—cel mai reușit, e plin de aparițiа și povestea faptului „eroic", spus în diverse variante, cu diverse înfloriturі firește, iar în cele următoare se manifestă „convertirea", sub imboldul dragostei ce a știut să insufle borfașului erou—fetița din *„armata salvării"*.

Interpretarea rolului lui *Ferdy* a fost încredințată domnului *Hagiac*. Actor tânăr, cu talent, fizic și glas agreabil, a trecut la început prin momente de emoție și nesiguranță, dar s'a încălzit apoi și ne-a dat un Ferdy veridic și simpatic.

O creație excelentă a făcut din *Tereza* (tânăra fetiță) talentul doamnei *Jeny Argeșanu*. Povestirea discretă a tuturor delictelor (imaginare) a fost un model de claritate și lasă să se întrevadă ticluirea povestei cu grozăvii, impregnată de expresii de roman-fascicolă.

Foarte bine de-asemenea dl. *Popovici* în silueta leșinată a însoțitorului Terezei (dascăl de geometrie și anti-alcoolic).

Dar epizodiștii ce duc greul sunt tatăl lui Pistor și *Irma* soția „eroului". Pe bătrânul birjar, alcoolic și scos din circulație, l'a prezentat domnul *Ramadan*, a cărui apariție pe scenă noi— toată lumea spectatoare, am primit-o cu o salvă de aplauze, ca un salut de plăcută revedere și reapariție, a unui prieten care știe cu atâta humor și mici trouvailleuri să descrețească toate frunțile.

Păcat numai, că — din cauza zgomotoasei aprobări ce găsește *Ramadan*, o mare parte din cele ce spune devine intnteligibil și e redus la o simplă pantomimă. Dacă ar înțelege spectatorul că procedând ast-fel, el e în primul rând, în păgubă, ar strânge aplauzele la finele actului și nu în mijlocul replicelor ce'și pierd din aceestă pricină toată savoarea. D-na Sterescu a știut să deie „tatei" Irma — codoșcă și veche prostituată, toată culoarea și verbiajul vulgar adecvate. In domnia-sa ansamblul teatrului nostru a câștigat un valoros element pentru genul duenă și mahalagioaică.

Foarte bine apariția scurtă a „puellei" doamnei Marcopol și extrem de volubilă și zgomotoasă (cam prea) Xantipa doamnei Colceag-Nicolau.

D-l Meicu a redat pe prințul rus cu toată nota de melancolie a unei mărimi decăzute și d-l Braeschi veridic în rolul Comisarului. In notă justă pungașul (fricos și zăpăcit) al d-lui Protopopescu și în bună linie de ansamblu d-nii Sava, Varduca Lascar și Cadeschi.

Excelentele decoruri ale d-lui Kiriakoff — în special actul III, cu admirabilă perspectivă și punerea în scenă a d-lui G.

(Continuarea în pag. 3-a)


AZI la ROXY triumful cinematografiei moderne
cu ansamblul vienez : Leo Slejak, Hans Sönker, Ida Wust etc.
Manevre de toamnă
Al 2-lea film
Aur în stradă
cu Danielle Darieux, Jean Worms, Albert Prejean
SILY SIMPHONIE și JURNALUL complectări.

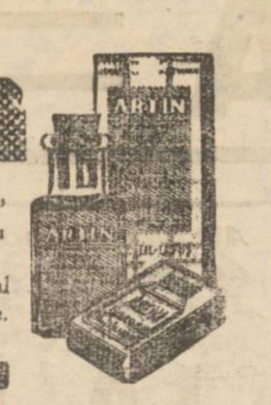


**Artin**

CEL MAI EFICACE LAXATIV,
nu provoacă dureri, nici turburări ! Nu obişnueşte stomacul.
ARTIN constitue tratamentul ideal al CONSTIPAŢIUNILOR acute şi cronice.


## Cadavre ambulante !

Omenir a merge cu paşi gigantici spre un desnodământ tragic şi inevitabil. Iar dacă nepăsarea va continua să stăpânească omenirea, statisticile vor înregistra—după expresia unui medic londonez— legiuni de cadavre ambulante, oameni scoşi din rândurile societăţii, din cauza incapacităţii lor intelectuale şi a extenuării lor fizice. Căci atât astma cât şi bronşita acută sau cronică, dau loc la chinuitoare accese de sufocaţie, care pun bolnavul într'o permanentă stare de agitaţie şi de febrilitate. Pentru curmarea boalei cât şi pentru indepărtarea fenomenelor care o însoţesc se recomandă cu insistenţă siropul „PHEDROSAN".

Având în compoziţia sa benzoatul de sodiu, thiocolul, bromoformul, tr. Dossera, bromura de sodiu, siropul Desessartz, siropul tolu şi ephedrina, „PHEDROSAN"ul este fluidificatorul secreţiunilor groase, un calmant al tusei şi agitaţiei şi totodată un expectorant prin excelenţă, dublat de puternice proprietăţi antiseptice, antitermice şi antispasmodice. „PHEDROSAN" e suveran în toate bolile căilor respiratorii.

•PUDRA
•ROUGE
•FARD
LA UN PREŢ MIC
PRODUSE
INCOMPARABILE
CARO



S'A GASIT un ceas brăţară în Regia d-nei Popovici din Piaţa Unirii. A se adresa la Cinema Roxy (Muscălescu).

DE INCHIRIAT în plin centru, una sală 120 m. p. cu subsol mare (construcţie nouă) bună pentru depozit sau industrie. Instalaţia de apă, canal, cablu motric.
A se adresa proprietar
N. D. KAISERMAN
Str. Ipsilanti No. 17


# Un plan de reorganizare bisericească al ministrului cultelor

## De vorbă cu d. Victor Iamandi

D-l Victor Iamandi, ministrul cultelor şi artelor, a convocat pentru ieri după amează pe reprezentanţii ziarelor locale.

A fost, — ca să zicem aşa — o întrevedere amicală.

„Am venit la Iaşi pentru două zile ca să mă mai odihnesc puţin şi să pun la punct unele proecte privind ministerul, — ni s'a destăinuit d. Iamandi.

La Bucureşti e tare greu să te recreezi !".

### Reorganizarea Bisericii

Şi d. Iamandi, vag, ne-a vorbit despre un program care va pune neîntârziat biserica în adevăratele ei rosturi. Pentruca, mai târziu să purceadă la opera constructivă; materială.

*

Discutând cele de mai sus d. Iamandi ni-a asigurat că nu vâ întârzia să vină şi împăcarea între I. P. S. S. Mitropolitul Nicodim şi P. S, Episcopul N. Criveanul.

P. S. Episcop de Huşi a fost în audienţă la ministrul cultelor şi drumul a fost netezit.

Sâmbăta aceasta—în aceeaşi chestiune, d. Iamandi se va întâlni cu IPSS. Mitropolitul Nicodim...

*

### Boala d-lui Titulescu

A venit vorba şi de boala d-lui Titulescu.

D. ministru Victor Iamandi ni-a arătat o telegramă primită dela St. Moritz, prin care fostul ministru de externe al ţării, îi răspunde urărilor de sănătate.

— „Cele mai calde mulţumiri pentru urările de însănătoşire trimise. Al d-tale Titulescu.

## La Camera de Muncă se vor face alegeri

In privinţa celor petrecute recent la Camera de Muncă, d. Iamandi a ţinut să se ştie :

—„Am fost pus la curent cu întâmplările, în ultimul moment. Adică în ziua când a sosit delegatul dela centru. Personal nu m'am amestecat şi nici n'am fost întrebat.

D. Mărgărint a avut la Camera de Muncă o acţiune cu care nu sunt solidar. Procedeul din ajunul alegerilor, îl repudiez. Am dispus d-lui Mărgărint să nu introducă recurs la actul de dreptate făcut de justiţie şi care m'a bucurat.

*La Camera de Muncă se vor face alegeri.*

Incăodată, precizez ! la Camera de Muncă s'a lucrat independent de sugestiile mele şi ale organizaţiei naţional-liberale".

### La Teatrul Naţional

Referitor la o schimbare în conducerea Teatrului Naţional, ministrul artelor ne-a declarat, oficial, că nu ştie nimic şi nici nu este vorba de aşa ceva. Dealtfel, a subliniat d. Iamandi, d. Emil Serghie nu şi-a formulat nici o cerere de a pleca.

*

Discuţia a fost antrenantă şi liberă deşi s'a pomenit de cenzură şi deşi de faţă era şi cenzorul oficial, d. prefect Th. Zipa.

*

Eri seara d. ministru Iamandi s'a reintors la Bucureşti.

Sâmbătă, d-sa revine la Iaşi şi Duminecă va lua parte la o întrunire pe care grupul Zipa-Botez-Şaraga o va ţine în centrul oraşului, n vederea alegerilor dela 29 Octombrie...

H. BURILEANU

# Cronica judiciară

**Anularea unei licitaţii.** — Justiţia ieşană cercetează acţiunea introdusă de d. prof. Virgil Arion împotriva soţilor Cecilia şi M. Şpigler din Bucureşti Str. Bonaparte.

D. prof. Arion cere justiţiei să declare nulă adjudecarea imobilului din Bucureşti, pe care-l ocupă soţii Spigler, imobil al cărei proprietar de drept este d-sa.

*

**Calomnie.**— D. Ion Bulancea învăţător din comuna Osoi, a acţionat în judecată, pentru calomnie pe Dumitru Hodoroabă din Sculeni,

Acesta ar fi făcut afirmaţii în public că învăţătorul şi-a însuşit banii copiilor pentru cărţi.

*

**Pensie alimentară** — D-na Zlota Segal din str. Păcurari a cerut justiţiei să oblige pe soţul ei Simon Segal din str. Sărărie cu care se află în divors, la o pensie alimentară de 5000 lei.

*

**Achitată pentru excrocherie** — Tribunalul a achitat pe d-na Fani Abramovici din str. Vasile Lupu, judecată pentru excrocherie.

*

**Tentativă de crimă.**—Cabinetul de instrucţie a dat ordonanţă de trimitere în judecată pentru tentativă de crimă, împotriva lui Const. Vizitiu din Glăvăneşti.

El e acuzat că a încercat să împuşte pe un consătean al lui.

*

**Agresiune.**— D. Gh. Lăcătuşu din Str. Râşcanu 29, a reclamat la parchet pe Margareta Sinica şi pe Vasile Carp din aceiaş stradă, pentru loviri şi insulte.

*

**Ameninţare.**—In urma reclamaţiei d-lui Fridrisch Schanbrum din Prelungirea Negru, a fost trimis în judecată d. Gh. Loghin din str. Pantelimon pentru ameninţări.

REP.


Doctor
M. Beniaminovici
dela Universitatea din Viena
BOLI DE STOMAC, FICAT, INTESTINE
*Cons. 10—12, 4—7*
Strada Păcurari No. 95
(la fabr. de bere Zimbru)



DURERI DE CAP,
ORICÂT DE CHINUITOARE,
ORICÂT DE GRELE
ALUNGĂ IMEDIAT
NOVAL
Antinevralgic cu efect sigur şi nevătămător.
Cereţi la farmacii cutii originale.



Purgativul cel mai bun?
Pilulele de Slănic!



Ingrijiţi-vă ochii purtând ochelari dela

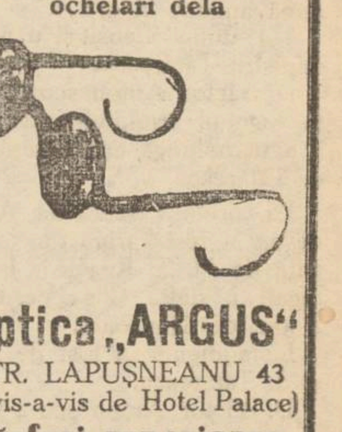

Optica „ARGUS"
STR. LAPUŞNEANU 43
vis-a-vis de Hotel Palace)
Mărfuri superioare
Preţuri convenabile


## Comerciant arestat pentru atentat la bunele moravuri

Eri a fost înaintat parchetului comerciantul Nathan Kaner proprietarul bodegei „Piaţa Vinului" din str. Anast. Panu, împreună cu chelneriţa Ana Doroschievici de la localul său, acuzată de furt.

Aceştia au fost reclamaţi de un anume Dumitru Ungureanu din Bucureşti, care pretinde că fiind în localul d-lui Kaner i s'ar fi sustras un portmoneu cu bani.

Cu prilejul cercetărilor chelneriţa ar fi declarat că proprietarul o obliga la raporturi intime cu diferiţi clienţi, chiar în localul bodegei, ceiace a determinat ca crâşmarul să fie pus sub inculpare şi pentru atentat la bunele moravuri.

Ambii inculpaţi au fost deferiţi cabinetului de instrucţie cu concluzii de arestare.

FIP.

x Bonurile de premii din eria 67 se preschimbă zilnic a ad-ţia ziarului „Opinia".


Celmaieficacepurgativ?
Numai Pilulele de Slănic



La 15 Octombrie
211.319.164 LEI
vor fi împărţiţi în
44.623 DE CÂŞTIGURI
La tragerea clasei
A 4-A A LOTERIEI DE STAT
sunt 20 de câştiguri între
1.000.000 ŞI
6.000.000 LEI


Wolley-Ball

# Macaby-Hacoah-Iaşi, a înregistrat o strălucită performanţă,

## dispunând de C. F. R. Bucureşti, campioana României cu 3—1 (15-5) (7-15) (15-10) 15-11)

Cei peste 500 spectatori, ce au asistat la lupta cavalerească între campionii României şi talentaţii macabişti, n'au regretat de fel.

Ciocnirea între bucureşteni şi Macaby-Hacoah, s'a soldat cu „deraerea" garniturei ceferiste... Campionii României au plecat învinşi, recunoscând că matchul a fost câştigat pe merit de localnici.

### Cum a decurs jocul

Primul set a fost la discreţia gazdelor, care la un moment dat conduceau cu 12—0 şi s'a terminat cu 15—5.

In al doilea set, feroviarii speculează emoţia ieşenilor şi marchează punct după punct, însuşindu-şi setul cu 15—7.

Deci joc egal 1—1. Macabiştii îşi pun în mişcare „Fundaşii". Perl, Perlitz, Oscar şi Cică, schutează necontenit şi cu mult efect—setul e câştigat de ieşeni cu 15—10.

Campionii surprinşi de turnura jocului, activează intens. Golescu şi Pârvulescu, (vedetele oaspeţilor) înscriu la rând 5 puncte. Macabiştii contraatacă prompt... şi câştigă setul decisiv cu 15—11.

Jucătorii şi conducătorii macabişti sunt obiectul unei entuziaste manifestaţii de simpatie, din partea publicului.

Au jucat formaţiile : Macaby-Hacoah, Cică Abramovici, Oscar Şmilovici, Perl Adolf, Perlitz, Herşcu şi Cristian Marcel C. F. R. Bucureşti : Dr. Pârvulescu, Golescu, Stoenescu, Radian, Iatropol şi Popică.

Dl. Mateescu-Bucureşti a arbitraţ cu multă autoritate.

Câteva declaraţii ; Dr. Pârvulescu, conducătorul echipei C. F. R.:Macaby a făcut progrese uimitoare. Nu există echipă bucureşteană care s'o învingă.

Dl. Mateescu-arbitru : Macaby, a câştigat pe merit. E o echipă cu mari resurse. Jocul macabiştilor m'a impresionat.

*

Macabiştii au obţinut o victorie răsunătoare, care îi consacră definitiv, ca cea mai puternică formaţie de Wolley-Ball din ţară.

SEMM

M. Zamfirescu — au găsit de asemenea ecou în sufletul spectatorilor.

Datorită acestei totalizări de interpretare şi decor s'au umplut şi părţile mai palide ale „Convertirei lui Piştor şi publicul amuzat a aplaudat cu multă căldură pe toţi interpreţii.

W.

*

### Sala

Premiera a atras lume multă. Incasarea a atins peste 19 mii lei

Acţionarii agenţiei „Socec", de data aceasta au fost : (în loji) familiile Moisiu, dr. Nubert, Ionel Teodoreanu, doctor Iancu, Buhholţzer, av. Nellu Ionescu, dr. Botez, prof. Sanielevici, prof. I. Iordan, arh. Stan ; (la parter) d-nele şi d-nii : cpt. Hulubei, ing. Serghie, col. Jianoiu, col. Pastia, col. Bianu, dr. Wratislavius, Garland, Gavrileţeanu, S. Teleajen, cpt. Sabaressi, colonel Turculeţ, Iosipovici, av. Bădulescu, A. Ghiţescu, dr. Şnirer, Stihi, ing. Pulferman, Ecştein, maior Popescu, Grünspan, dr. Plăcinţeanu, av. Costruş, cpt. Mircea, procuror Sadoveanu, col. Drajna, maior Brudea, B. Causanschy, d-nele : Binca Marcovici, Wachtel, cpt. Ionac Codreanu, Iosif, Sandry Dogaru, Jocu, Baldwin, Şicorschi, Weissman, Friedman, Cârlig ; d-nii : maior Chirculescu, Stancov, M. Rozen, R. Suţu, Kahane, lt. Dabija, ing. Dima, G. Cosma, pr. Leu, Michiu.

O remarcă : lume multă, străină de oraş. Desigur congresişti. Apoi : mulţi studenţi şi studente, elevii Liceului Internat.

Şi încă ceva : toalete multe şi elegante...

Curtea cu Juri

# Cine a ucis pe Anton Mărtinaş, multimilionarul dela Roman ?

## Complicaţii şi destăinuiri tragice în şedinţa de ieri dela juraţi

Afacerea Mărtinaş... •

Justiţia populară, Curtea cu juraţi a fost pusă în faţa unei enigme de a cărei deslegare depinde soarta unui tânăr în pragul vieţei : Mihai Mărtinaş.

In faţa celor 12 ieşeni hărăziţi să dea verdictul în această complicată afacere, nu se desvălue elementele unui proces obişnuit de crimă ; ci fazele zguduitoare ale unei drame ibseniene.

Eroul principal : Mihai Mărtinaş ; eroi tot atât de principali, dar cu singura deosebire că figurează în seenă fără gardian la spate. şi fără culpă oficială, întreaga familie Mărtinaş.

### Cine l'a ucis pe Anton Mărtinaş ?

„Intrebarea aceasta au înceeput să şi-o pue de ieri la ora 1 p. m. cei 12 juraţi ; întrebarea şi-o pun cei 3 magistraţi cari formează Curtea ; întrebarea şi-o pune întreaga asistenţă din sală ; şi chiar reprezentantul ministerului public d. procuror Misihănescu pus să acuze pe inculpat.

Numai cei doi aşi eari ţin în spatele lor pe acuzat, d-nii Petre Pogonat şi Ionel Teodoreanu, afirmă de la început, cu hotărâre : Mihai Mărtinaş nu e asasinul".

*

### Am minţit d-lor juraţi

...spune acuzatul, calm în interogatorul său. Am minţit cînd am recunoscut că l'am omorît pe tatăl meu. Am fost determinat să spun că eu l'am ucis, pentruca s'o salvez pe bătrâna mea mamă, care luase crima asupra ei. Nu l'am bătut eu pe tata, ci cumnaţii mei Petre şi Iosif Beda, cari vroeau să le dea avere.

Am minţit, am improvizat tot, sunt o victimă".

Mărtinaş pare să ştie interogatorul pe de rost.

D. preşedinte Mitescu cunoaşte şi d-sa dosarul pe de rost. D. procuror gcneral Misihănescu la fel.

D. Ionel Teodoreanu anunţă că va aduce surprize nebănuite în proces.

...Şi drama începe să se desfăşoare intens, zguduitor, odată cu audierea martorilor.

*

Fratele acuzatului profesorul Dumitru Mărtinaş şi sora lui, Wilhelmina şi dânsa licenţiată în litere şi filozofie, prezintă un aspect din viaţa familiei Mărtinaş care copleşeşte asistenţa şi juraţii.

— Tata ne teroriza. O soră a noastră Warvara s'a sinucis, şi a murit cu câteva zile înaintea nunţii ei pentru că părintele i-a aplicat sechestru pe zestre.

Dumitru Mărtinnş când a isprăvit liceul, terorizat de bătrân, a încercat să-şi suprime viaţa, dar a fost oprit la timp.

Pe fete le bârfea prin sat şi trimitea scrisori anonime la pretendenţii lor, într'ucât vroea să nu se mărite, ca să nu fie obligat să le înzestreze.

După 45 de ani dela căsătorie, a introdus divors şi vroia să-i scoată pe toţi din casă.

Zilnic ameninţări cu revolverul,

### Eu l'am bătut

...vine şi spune Maria Mărtinaş mama acuzatului ; dar nu ştiu dacă eu l'am omorât.

...Şi toţi câţi se prezintă în faţa Curţii, şi parohul din Săbăoani, săteni din comună, toţi zugrăvesc tragedia din familia Mărtinaş dar nimeni nu dă vreun amănunt precis : Mihai Mărtinaş a ucis pe tatăl său ? Nimeni !

Cine la ucis pe Mărtinaş —aceasta e întrebarea ce se pune juraţilor în procesul care probabil nici azi nu se va termina.

**Z. Dessmond**

x Instalarea noului consiliu al Camerei de agricultură în frunte cu d. N. Stroici va avea loc la 22 Octombrie.


*Contra bătăturilor, singurul preparat cu adevărat eficace : „Coricol".*
*Depozit : Farmacia Pollak*
*Str. Ştefan cel Mare Telefon 235*



Noile aparate de Radio
Tip 1937
PHILIPS
au sosit la
RADIO-MERCUR
Iaşi, Str. Lăpuşneanu No. 28



Cu 250 lei
participaţi la tragerea din 15 Octomb 1936 adresându-vă marei Colecturi
CAMPUS, BASSA
Sucursala Iaşi, Lăpuşneanu 16
Sucursale speciale : Parf. „VULPEA" str. Cuza Vodă 1
„Socola" str. Socola 33.



Apă de Slănic
proaspătă
găsiţi numai la magazinu
„Cămila"
Str. A. Panu
şi la filiala
Str. I. C. Brătianu


Epitropia Generală a Casei Sft. Spiridon din Iaşi

Aduce la cunoştinţa generală că în ziua de 23 Octombrie 1936 ora 10 jum. va ţine licitaţie publică cu oferte închise în Cancelaria Epitropiei din Iaşi Str. I. C. Brătianu No. 144, pentru vânzarea spre exploatare a parchetelor din pădurile notate mai jos :

1) Pădurea Blăgeşti seria Valea lui Ion Com. Blăgeşti jud. Bacău, parchetele No. 1 şi 2, exploatabile în anii forestieri 1936—38.

2) Pădurea Băceşti Comuna Băceşti judeţul Roman, parchetele No. 22 şi 27 exploatabile în anii forestieri 1936—38.

3) Pădurea Roşieşti judeţul Fălciu, parch. No. 26 şi 27 exploatabile în anii forestieri 1936—38.

4) Pădurea Unţeşti Comuna Unţeşti jud. Tutova, parch, No. 22 şi 23 exploatabile în anii forestieri 1936-38.

5) Pădurea Sănăuţi Comuna Sănăuţi jud. Fălciu, parchet. No. 4 şi 5 exploatabile în anii forestieri 1936—38.

6) Pădurea Bumbăta Com. Vetrişoaia jud. Fălciu parch. No. 1, 2 şi 3 exploatabile în anii forestieri 1936-38.

Concurenţii pentru a putea fi admişi la licitaţie vor depune o garanţie de 5% în numerar sau efecte garantate de Stat la cursul zilei.

Licitaţia se va ţine în conformitate cu art. 88—110 din L. C. P. şi a Regulamentului O. C. L.

Caetele de sarcini şi ori ce alte informaţiuni se pot vedea în orice zi de lucru între orele 9—11 la Serviciul Silvic Central al Casei.


DOCTORUL
R. DAMSKER
Medic de Spital
Str. Ghica Vodă No. 32
MEDICINA INTERNA
SIFILIS ŞI GENITO-URINARE
între 8—11 şi 3—7



Călătorii confortabile şi eftine spre
TURCIA
GRECIA
SIRIA
EGIPT
PALESTINA
organizează săptămânal
ORT Organizaţia Română de Turism s.a.r.
Reprezentanţa Serv. Maritim Român
Bucureşti Bd. Take Ionescu 3. Telefon 4.41.65
AGENŢII IN INTREAGA ŢARĂ. 1

# ULTIMA ORĂ

## Audienţa ministrului de externe la M. S. Regele

### în prezenţa d-lui Tătărescu

Timişoara 13.— D. Victor Antonescu, ministru de externe, a sosit la Timişoara ieri după amiază la ora 4.

Tot atunci a sosit şi d. prim-ministru Tătărescu.

D. Victor Antonescu s'a dus în vagonul primului-ministru şi a avut o lungă conversaţie cu d. Tătărescu.

La orele 7 seara d. Antonescu a fost primit în audienţă de M. S. Regele în trenul regal, în staţia Casa Verde la 2 km. de Timişoara.

La audienţă a fost de faţă şi d. Tătărescu.

D. Victor Antonescu a făcut un amănunţit raport Suveranului asupra situaţiei externe şi a rezultatului convorbirilor avute la Paris, Geneva şi Belgrad.

Seara a avut loc un dineu intim, la care Suveranul a invitat pe d-nii Tătărescu şi Antonescu.

Astăzi M. S. Regele şi membrii guvernului vor primi defilarea trupelor care au luat parte la manevre.

#### Ziua de naştere a Regelui

Vineri 16 crt. fiind ziua de naştere a M. S. Regelui, se va oficia un te-deum la Patriarhie.

După amiază d. Tătărescu va pleca la Sinaia pentru a prezenta felicitări Suveranului.

Şcolile vor fi închise. Se vor oficia te-deumuri în toată ţara.

#### Consiliu de miniştri

La sfârşitul acestei săptămâni va avea loc un important consiliu de miniştri.

Acest consiliu va fixa programul legislativ şi proectele ce vor fi prezentate parlamentului în prima parte a sesiunei.

#### Problema monetară

D-l M. Cancicov, ministrul finanţelor va face zilele acestea o declaraţie presei cu privire la stabilitatea monetară şi situaţia tezaurului.

## Intrevederea Mihalache-Madgearu

Bucureşti 13. — D. Virgil Virgil Madgearu s'a înapoiat în Capitală, venind de la Dobreşti, unde a avut o lungă consfătuire cu d. Ion Mihalache.

D. Madgearu l-a pus în curent pe d. Mihalache cu rezuliatele călătoriei d-sale în străinătate.

D. Mihalache se întoarce şi d-sa azi în Capitală şi va avea o consfătuire cu d-nii dr. Lupu, Madgearu şi Mihai Popovici, pentru a lua măsuri în vederea manifestaţiei naţional-ţărăniste de Duminică.

## Accidentul grav de tramvai de pe linia Abator

### şi alte două deraieri de importanţă mai mică,--pe aceiaş linie

Eri, la ora două după amează, unul din tramvaele carc face cursa Gara-Abator, a suferit un grav accident la panta de pe str. Pădurei.

Din cauza defecţiunei frânei, vatmanul n'a mai putut opri vagonul care a început să patineze şi a căpătat viteză mare.

La cotitura din dreptul str. Apeduc, platforma s'a desprins de caroseria vagonului şi s'a răsturnat.

Cum tramvaiul era arhiplin, s'a produs o panică extraordinară.

Au sărit trecătorii şi de sub caroseria deteriorată au fost scoşi răniţi studentul Râpă Octav din str. Spancioc 24 şi d-na Agripina Miron-Dobrovici din str. Pictor 4, cari au fost transportaţi la Spitalul Israelit.

Mai uşor răniţi au fost d-nii Traian Popescu din str. Stroici 10, Aron Bercovici din str. Paul, Chisil Nusem, Ion Iftimi din str. V. Lupu 7, gardianul Turtureanu şi elevul Natansohn Saul din str. I. Creangă 36.

Toţi se află sub îngrijire la domiciliu.

Atât poliţia cât şi uzina au deschis anchetă.

#### Alt vagon a deraiat

Astă noapte s'a procedat la transportarea caroseriei tramvaiului deraiat.

In drum spre uzină însă vagonul care o transporta, a deraiat la rândul său, spârgând o vitrină de la librăria Hertzenberg din str. Cuza-Vodă 1.

Noroc că faptul s'a petrecut în timpul nopţii, când nu era nimeni pe stradă.

#### Şi alt accident azi dimineaţă

Se vede că uzina a intrat în „serie neagră" căci un nou accident de tramvai s'a înregistrat azi dimineaţă.

Vagonul 38, condus de manipulantul Ion Simion, a sărit de pe linie la panta din str. Aurel Vlaicu.

Vatmanul frânând la timp, nu s'a produs nici o victimă.

Circulaţia a fost întreruptă până ce vagonul a fost repus pe linie şi transportat la uzină.

REP.

ARTA desăvârşită a lucrului de mână în PERDELE, CUVERTURI, FEŢE DE MESE etc. o admiraţi la EXPOZIŢIA MAGAZINULUI „LA GHEM"
STR. ŞTEFAN CEL MARE 2 (lângă Fratii Hirschenson) 1

## Luptă între bandiţi şi poliţie

### pe străzile Chişinăului

Chişinău 13.—3 bandiţi mascaţi s'au introdus aseară în brutăria d-lui I. Şiclear din str. Cahul, încercând să jefuiască localul. Patronul simţind, a reuşit să anunţe poliţia care a sosit imediat la faţa locului.

Bandiţii au fost surprinşi în toiul operaţiunilor. S'au schimbat focuri de revolver între bandiţi şi poliţişti.

In cele din urmă rău făcători au putut fi arestaţi. Ei se numesc Râutco V., Protcov şi Ecaterina Volcovna travestită în barbat.

COR.

## Vreme de iarnă

Bucureşti 13. — Vremea e friguroasă în toată ţara.

La Gura Humorului, Bârlad, Fălticeni, Lespezi, Broşteni-Neamţ, ninge.

La Predeal zăpada e de 20 centimetri.

## Congresul inginerilor

### se închide astăzi

Congresul inginerilor a continuat în tot cursul zilei de eri, în secţiuni, unde raportorii au supus discuţiunei rapoartele asupra problemelor fixate.

In şedinţele de astăzi, secţiunile îşi vor formula dezideratele pe baza cărora se va întocmi moţiunea generală a congresului.

*

Aseară a avut loc în sala de festivităţi a palatului de justiţie, un ceai dansant în onoarea participanţilor.

Astă seară, după închiderea congresului, un numeros grup de ingineri pleacă în Polonia.

* **La partidul naţional-creştin.** — Duminică a avut loc sfinţirea „casei albastre" din str. Carp noul sediu al partidului naţ. creştin din Iaşi.

După ce s'a oficiat un serviciu divin, au vorbit pr. Vasilovschi, av. Axinte, pr. Grigoraş-Sineşti, av. M. Gr. Constantinescu, prof. univ. George Pascu şi pr. P. Chirica.

La sfârşit a luat cuvântul d. prof. A. C. Cuza, care a mulţumit tuturor pentru munca depusă şi a expus programul partidului. Deasemenea a elogiat pe I. P. S. Mitropolit Nicodim.

S'a trimis o telegramă d-lui Oct. Goga.

*Crema Khasya hrăneşte epiderma, netezeşte pielea şi strânge porii.*
*Depozit: Farmacia Pollak*
*Str. Ştefan cel Mare. Telefon 239*

BUTOAIE GOALE de cerneală) de vânzare la Tipografia „Opinia".

**Pilulele de Slănic: purgativul ce nu face dureri.**

## Pelerinajul la moaştele Sf. Parascheva

### Aspectul pitoresc din jurul catedralei metropolitane

Iaşul este însufleţit ca în zi de mare sărbătoare. Astăzi a început pelerinajul la moaştele „Sf. Parascheva".

Cu tot timpul răcoros al zilelor de toamnă, străzile oraşului sînt animate.

Valuri de oameni, în mare parte săteni, dau zor spre Mitropolie. Pe porţiunea de stradă din faţa Catedralei, au apărut tradiţionalele tărăbi, din dosul cărora negustorii fac reclamă mărfii.

Ca articoie de vânzare se găsesc lumânări, iconiţe, cruciuliţe, etc. Parale bune fac şi cei cu plăcinte şi... „gcgoşi".

De observat că anul acesta s'au împuţinat cumpărătorii pentru tablourile lui Petrache Lupu... Şi doar anul trecut acestea se vindeau ca pâinea caldă!...

Să-şi fi pierdut oare ciobanul maglavitean din celebritate? Dar în general comerţul şomează, aşa că nu se poate trage vreo concluzie...

Cruciuliţeie lucrate în chip maestru de părintele Urmă dela Neamţ, găsesc cumpărători mulţi... Is şi eftine.

Trecând printr'un front de tărăbi, ajungi la moaştele sfintei.

*

Astăzi dimineaţă, cu un fast deosebit, au iost scoase moaştele „Sf. Parascheva" din catedrala metropolitană.

După ce s'a oficiat un serviciu religios, patru preoţi au ridicat pe umeri sicriul sfânt şi l-au aşezat pe catafalc în curtea Mitropoliei, unde credincioşii au început a se închina moaştelor.

Mâine dimineaţă dela ora 9 până la 12, se va ceti Sf. Liturghie şi va sluji un numeros sobor de preoţi în frunte cu I. P. S. S. Mitropolit Nicodem şi P. S. Arhiereu Valerie, Părintele ieromonah Vasile Gh. Vasilache va ţine predica zilei.

Pelerinajul la moaştele Sfintei va ţine până mâine seara la ora 7 când sicriul va fi dus din nou în Catedrală, mai întâi după ce se va înconjura Metropolia.

*

Cu prilejul pelerinajului la moaştele Sf. Parascheva, s'a pus în vinzare excelenta lucrare „Lauda Moldovei" redactată de părintele ieromonah Vasile Gh. Vasilache.

Cartea, foarte îngrijit tipărită la tipografia M-rei Neamţu, tratează despre minunile „Sf. Parascheva". Scrisul limpede, curat moldovenesc, prezintă un prilej de recreare sufletească pentru cel ce citeşte cartea părintelui Vasilache.

GR. SPIRU

## Primul-ministru francez d. Leon Blum

### reclamat la parchet de Asociaţia contribuabililor franceji

*Inainte de micşorarea valorii francului, guvernul francez a lansat un împrumut intern şi a îndemnat publicul să subscrie. In acelaş timp, membrii guvernului declarau că valoarea francului va fi menţinută.*

*Insă, puţin timp după încheerea subscripţiei la împrumut, s'a anunţat devaluarea monetară.*

*Asociaţia contribuabililor franceji consideră că, această devalorizare în condiţiile în care a fost făcută, constitue un delict, prevăzut şi pedepsit de art. 405 din codul penal. Conform acestui articol, nu-i îngăduit să îndemnt la subscrieri sau cumpărări de titluri. prin informaţiuni falşe sau publicare de indicaţii neadevărate,*

*

**Or, afirmaţiunea guvernului că valoarea francului va fi menţinută, s'a dovedit minciunoasă.**

**In consecinţă, Federaţia asociaţiilor de contribuabili franceji s'a adresat Ministerului de justiţie, cerând să ordone imediat parchetului de a deschide acţiune publică împotriva d-lui Leon Blum preşedintele consiliului de miniştri, şi a d-lui Vincent Auriol ministru de finanţe. Iar în vederea judecării lor, se cere a li se ridica imunitatea parlamentară.**

**Federaţia contribuabililor îşi rezervă dreptul de a se constitui parte civilă.**

## Informaţii

**x Instiinţare.**— *Toţi domnii comercianţi şi industriaşi ce au primit citaţii dela Tribunalul local pvivind contestaţiile la listele electorale ale Camerei de Comerţ, sunt încunoştiinţaţi pe această cale de Asociaţia Comercianţilor şi Industriaşilor (A. C. I.)* **că nu este** *necesar să se prezinte în instanţă.*

*Asociaţia, prin serviciul său contencios, va supraveghea ca drepturile tuturor celor omişi de pe listele electorale sau în mod arbitrar rău înscrişi, să fie apărate.*

x D. Al. Valjean a comunicat că în ziua de 28 Octombrie va veni la Iaşi spre a rosti o causerie la reprezentarea piesei d-sale „Generaţia de sacrificiu", ce va fi jucată de ansamblul Teatrului Naţional din Bucureşti.

x D. Negură, ministrul cooperaţiei, va fi Mercuri în localitate. De aci, însoţit de câţiva prieteni va vizita din nou Cotnariul.

Se pare că d. Negură urmăreşte să facă totul pentru propăşirea celei mai de seamă podgorii din Moldova.

x De eri autorităţile şcolare, inspectoratele secundar şi cel primar, s'au mutat în str. Lascar Catargi, în fostul local al şcolii elementare de comerţ.

Numai revizoratul a rămas în vechiul local din etajul al III-lea al Palatului Ad-tiv.

x Azi a sosit în localitate d. ing. Roşu, directorul serviciului hidraulic din ministerul comunicaţiilor.

D-sa va verifica lucrările premergătoare turnării în beton armat a Aulei mari dela facultatea de litere.

## Dl. Valaori bolnav

Bucureşti 13.—Dl. Iuliu Valaori, subsecretar de stat la ministerul de instrucţie, se află de câteva zile bolnav în pat.

Starea sănătăţii d-lui Valaori inspiră serioase îngrijorări.

**Al constipaţiei inamic E pilula de Slănic.**

## Lista de candidaţi a d-lui Gheorghiadi

### pentru secţiunea comerţului mare

D. senator Ghiorghiadi a depus ieri lista de candidaţi şi pentru secţia marelui comerţ.

Lista are următoarea componenţă:

N. Ghiorghiadi, D. Komarofschi, M. Damscher, C. Werner, I. Schneider, Lupu Zilberman, A. Katz, Nisen Filer, Fr. Schönblum, Kalman Kratenştein, Şapsa David, I. Solomon, I. Margon, S. Cristian.

Supleanţi: M. Jurist, Segal Leizer, I. Herşcovici, Iosub Şaraga, S. Rozentzveig, M. Abramovici şi I. Samoilzohn.

**ORA 12**

## Defilarea dela Lugoj

### în prezenţa M. S. Regelui

Lugoş 13.— Azi dimineaţă s'a desfăşurat în localitate defilarea trupelor dela manevre, în faţa Suveranului.

Generalii au defilat în frunte cu Principcle Nicolae.

Critica manevrelor se va face la cercul militar din Bucureşti.

## Dl. Göring vine în România?

Bucureşti 13.--Se afirmă din unele cercuri, că la începutul lunei Decembrie va veni în România generalul Goering spre a participa la o vânătoare de urşi.

El va fi găzduit de un bogătaş sas din Ardeal.

## Guvernul tare pe situaţie

Bucureşti 13.—Din cereurile politice se anunţă că guvernul liberal va vota şi bugetul pe 1937.

Pentru moment orice criză de regim este exclusă.

## Dl. Averescu va vizita pe d. Mussolini

D. mareşal Averescu va pleca în curând în Italia. D-sa va fi primit în audienţă de Mussolini.

**V'aţi stricat stomacul? Luaţi pilule de Slănic**

CONVOCARE

Membrii comitetului şcolar, al Şcoalei de Menaj-Iaşi, cum şi membrii adunărei generale sunt rugaţi a se întruni în localul şcoalei str. Toma Cozma No. 1, Duminică 18 Octombrie orele 10 a. m., în Adunare generală pentru a lua cunoştinţă şi aproba demersurile făcute pentru cumpărarea localului şi împrumutul ce urmează a se contracta.

Preşedinte, I. BOTEZ

**V'aţi intoxicat? Luaţi îndată Pilule de Slănic**

DOCTOR
**SOLO SCHREIFEL**
*Specialist în*
*Boli de piele*
*Venerice, syfilis*
*Diagnostic precoce al syfilisului prin examenul ultramicroscopic*
Diathermie
Raze Ultra Violete
consultaţii şi tratamente
*7—10 dim. şi 2—9 seara*
**Str. Anastasie Panu 70**
(vis-a-vis de Palatul Administrativ)

**ATENŢIUNE**

**La Depozitul**

# Langer Frères

**A SOSIT UN MARE TRANSPORT DE STOFE PENTRU**

**PALTOANE, DEMIURI ŞI COSTUME**

**Calităţi extra-fine** **Desene cu totul aparte**

**Stofele preferate de toată lumea elegantă din ţară**

**Reprezentanţa Generală Iaşi str. Ştefan cel Mare No. 11**

ANUL XXXII No. 8858

ABONAMENTE

Lei 350 . . . . pe un an
„ 180 . . . . „ 6 luni
„ 90 . . . . „ 3 luni
„ 1000 . Instituții publice

ATELIERILE TIPOGRAFICE
IAȘI STR. LĂPUȘNEANU 37

Telefoane { Redacția 391 / Administrația 394 / Serviciul de noapte 367

1 LEU

# OPINIA

Ziar popular cotidian

JOI 15 OCTOMBRIE 1936

BIBLIOTECA FUNDAȚIUNEI REGELE CAROL I

Premii gratuite

OPINIA

**Bon No. 4**

**Seria 68-a**

# Iașul cultural

## al M. S. Regelui !

In diferite ocazii, și în special aici la Iași, în sanctuarul universitar, — M. S. Regele Carol II și-a exprimat dorința ca vechea capitală a Moldovei să devie primul centru cultural al țării.

Suveranul a și făcut gestul simbolic de a prezida la botezarea universității noastre, cu numele de „Universitatea Mihăileană" și n'a pierdut niciodată prilejul să-și arate grija pentru dăinuirea spiritului cultural al Iașilor.

Insă, vorba veche: „Voda da, — și Hâncu ba" !.

Domnii valahi dela Ministerul instrucției văd în alt chip lucrurile.

Toatele vacanțele de profesori la Facultățile din Iași, în ultimii doi ani, au rămas neîmplinite. Nu se tac numirile necesare.

Și un zvon îngrijorător și-a făcut drum. E vorba să fie suprimate unele Facultăți dela Universitățile din provincie. pentru a le „concentra" în București ¿ adică a îmbuiba Capitala veșnic nesătulă.

In ce privește Iașii, — se intenționează răpirea Facultății de Medicină care a dat rezultate atât de frumoase și pe care ieșenii au apărat-o cu energie în trecut.

Și răpirea Facultății de Litere, din Iașul cu cea mai strălucită tradiție literară românească.

Față de aceste intenții profanatoare, au ieșenii o datorie, mai presus de sfâșierile sterpe ale politicei: *să se unească pentru apărarea celei mai vechi universități din țară* și să apeleze direct la M. S. Regele, pentru a-i arăta că guvernanții dela București, nu numai că nu fac nimic pentru transformarea Iașului în mare centru cultural, — dar vor să-i răpească și ceia ce are !

# Marșul flămânzilor !

Problema șomajului îngrijorează și pe engleji. Criza economică lasă fără ocupațiuni sute de mii de familii.

Disperați de situația lor, șomerii din orășelul englez Jarrow au pornit în marș pe jos spre Londra (cum se vede în clișeu), pentru a cere protecție dela însuși Regele Eduard VIII.

Dar ce poate regele, față de un regim economic care pune în dezechilibru omenirea întreagă ?

# Odinioară,- la Sf. Parascheva

### Focul și minunea sfintelor moaște—Povestea tragică a basarabeanului Popov

Foc !

Pompierii trec în goană. Mașinele sunt vechi, dar funcționează. In fruntea pompierilor e căpitanul Stroja, de un extraordinar curaj.

Ieșenii se îndreaptă spre locul incendiului, — înmărmuriți: ard moaștele Sf. Paraschiva, din interiorul bisericei Trei Erarhi.

Curtea bisericei e arhiplină de lume.

Pompierii intră în biserică, dar nu e nevoe de nici o intervenție. A ars sicriul — *dar Moaștele Cuvioasei au rămas neatinse de flăcări.*

Și azi vorbesc ieșenii de această minune.

*

Sărmanul Popov !

In trecut sărbătoarea Sf. Paraschiva cădea în plină iarnă. Popov a fost un dascăl român din Tighina.

Regulat, în ajunul Sf. Parascheva, trecea noaptea înnot Prutul și venea la Iași. Aci era găzduit de Gh. Panu și de prietenii săi. Popov se aproviziona cu cărți, în special volumele lui Creangă și Eminescu.

După două zile se'napoia în Basarabia pe aceiaș cale. Asta a ținut câțiva ani.

Dar într'o zi Popov a fost zărit de grănicerii ruși dela Ungheni și împușcat.

Gh. Panu nu putea să uite pe sărmanul Popov.

DAN

# Medicii și Naturaliștii moldoveni

## au comemorat pe Ion Borcea

Luni seară a avut loc la societatea „Mediciei și Naturaliști" comemorarea regretatului Ion Borcea.

Savantul ieșan a fost sufletul acestei societățci și în calitate de director al muzeului de istorie naturală, pendinte de aceasta societate, a adus servicii de neprețuit atât celor ce i-au încredințat misiunea, cât și marelui public ieșan. Deaceia comemorarea de alaltăeri, făcută într'un cadru științific consacrat, relevă încă odată meritele marelui dispărut, ca om de știință.

Au luat parte d-nii: prof. dr. Tudoran, prof. dr. Bălteanu, prof. dr. Balan, prof. dr. Balif, prof. dr. Buțureanu, prof. Motăș, dr. Ion Iancu, doctor Alexa, Huidovici, Gheorghiu, dr. Bart conferențiari universitari ; Jitaru Petru, dr. Barbelian, dr. Dimitrie Brănișteanu, Cihodaru Margarete, dr. Trosc, dr. Năstase, dr. Gr. Gr. Iamandi, dr. Văcăreanu, asistenți universitari ; d-na dr. Francke, d-na și d. căpitan Murgoci, dr. Dawid, dr. Polac, doctor Osipov, căpitan doctor Vascaboinic. dr. Gh. Botez, prof. Macarovici, dr. Petrescu, d-ra dr. Beller, dr. T. Cădere, d-na Chelărescu, dr. Hurmuzache, dr, Ionescu Eugen, Bălăcescu, dr. Luchian etc.

Solemnitatea a fost prezidată de d. prof. dr. Tudoran, președintele societății. D-sa evocă figura profesorului Ion Borcea, descriind valoarea sa ca om de știință și dascăl. El a fost acela, care a trasat o nouă metodă de educare și cultivarea științifică a tineretului.

Mai iau cuvântul apoi d-nii dr. Gh. Botez, secretarul general al Universității și bibliotecar al societății, care face biografia marelui dispărut, relevând și operile lui științifice.

Dl. prof. Const. Motăș, în numele Academiei de Științi din România și a societății de naturaliști din România, preaslăvește memoria lui Borcea, care lasă un gol în știința românească.

Foarte patetic, a fost d.prof. dr. Bălteanu. D-sa în calitate de fost președinte al Societății, evocă memoria și activitatea fostului director al muzeului, datorită căruța s'a îmbogățit muzeul.

„Ion Borcea, spune vorbitorul, a murit la datorie, în timp ce împărtășea cunoștințele științifice elevilor săi".

*

D. prof. dr. Tudoran anunță cooptarea în comitetul de direcție a societății, a d-lui prof. Const. Motăș. In urma propunerei a d-lui prof. dr. Tudoran, d. Motăș e ales directorul muzeului în locul marelui dispărut Ion Borcea.

D. prof. Tudoran mai anunță că sala muzeului, care cuprinde faune și flora, Mării Negre și a Dunării, culeasă de Ion Borcea, se va numi pe viitor cu numele regretatului dispărut,

Terminându se ședința, asistența vizitează sala „Ion Borcea" care, luminată obscur, dă impresia că peste scoicele și plantele marine plutește figura lui Ion Borcea.

H. BRANIȘTEANU

# Din toată lumea

### Hitler contra Rusiei

**Scriitorul german E. Henry a publicat recent o carte cu titlul: „Hitler contra Rusiei". El prevede un conflict formidabil între armatele Fuehrerului și cele ale Rusiei Sovietice, conflict care va îneca toată Europa într'o groaznică baie de sânge.**

**Planul lui Hitler, după E. Henry, de a ataca Sovietele, e următorul:**

**Armatele germane din nord vor porni în atac asupra Leningradului. Altă armată a Fuehrerului va ocupa Austria, apoi Cehoslovacia ; se va uni cu armata ungară în scopul de a ataca Turcia prin teritoriul României. Ținta finală: ocuparea Dardanelelor.**

**A treia armată germană — în acord cu trupele Poloniei, va înunda Ucraina.**

**Pe un front de circa 3200 kilometri, Cancelarul Germaniei va dispune de circa 200 divizii; în timp ce Sovietele vor concentra vr'o 400 de divizii.**

**De partea cui va fi succesul? Greu de prevăzut!**

§§

### Motiv !...

Tribunalul din Budapesta a avut de judecat zilele trecute un interesant proces de pensie alimentară.

Soții Micloș, după un an de convietuire, au hotărât să se despărțească. Divorțul fu pronunțat, iar Micloș silit să plătească soției pensie alimentară pentru întreținerea ei și a copilului rezultat depe urma căsătoriei.

La un moment dat, domnul Micloș n'a mai vrut să plătească.

In fața judecătorului el a susținut că copilul nu-i al lui. Și cea mai bună dovadă, — demonstra dânsul — e că plodul are..,ochii negri ! Ai lui sunt albaștrii. Deci...

Magistratul a fost însă de părere că această dovadă e puțin serioasă și l-a obligat să plătească mai departe.

§§

### Imblînzirea lupilor

Iarna bate la ușă. Omul necăjit e amenințat de două primejdii : gerul și lupii. Dar fiindcă am pomenit de lupi nu-i lipsit de interes să relatăm experiențele recente făcute cu aceste animale în grădina zoologică din Londra.

S'a dovedit cu acest prilej, că lupi'or le plac grozav dulciurile și muzica. In cușca acestor fioroase patrupede, gardienii au introdus câteva Kilograme de zahăr. Animalele mâncau cu poftă și dădeau semne de vădită mulțumire.

Apoi s'a procedat la o altă experiență : Un muzicant a cântat în fața lupilor o melodie duioasă. Lupii ascultau cu atenție, manifestând oare-care melancolie...

Așa dar, lupii pot fi duși cu zăhărelul ! Ba chiar și cu muzicuța !...

§§

### S'au scumpit leii !

Nu vă speriați însă, căci nu-i vorba de moneta țării noastre, ci de acele animale fioroase al căror preț s'a urcat pe piață. Cauza acestei scumpiri trebuia căutată în.., războiul italo-etiopian.

Infrângerea abisinienilor a avut drept consecință urcarea la preț a leilor, căci italienii luând indigenilor toate armele, aceștia din urmă nu mai au cu ce să vâneze.

Inainte de războiul abisinian prețul unui leu era de 4 mii lei. Acum, ca să obții unul, trebue să plătești, vr'o 20 mii de lei.

§§

### Cei mai detreabă.. bandiți !...

Trei indivizi mascați au pătruns int'o noapte în biurourile bancherului Jews Audson din Chicago. Ei au spart casa de bani, dar n'au găsit nici-o lețcae. Totuși ghinionul acesta nu i-a supărat prea mult. Ba au găsit cu cale să lase un bilețel bancherului, scris cu destulă delicateță și cu tot atâta ironie.

„Dragă domnule Hudson —scriau bandiții—ne-am mirat foarte mult văzând că îți merge atât de prost. Dar trebue să ne crezi că nici nouă nu ne merge prea bine. Inchipuește-ți că peste tot am găsi casa de bani goală. Ar fi un adevărat dezastru. Am fi siliți să cerșim, ceiace nu-i frumos. Ne pare rău că ne-am muncit atâta. Cu toată stima, Trei prieteni".

Ei, ce spuneți d-voastră de acești bandiți ? Nu sunt oameni.... cumsecade ?...

# In marginea actualității

### Optimism

**Cu tot optimismul guvernamentalilor, opoziția și în special național-țărăniștii, nu ascunde posibilitatea unei schimbări a situației politice după întoarcerea Suveranului din călătoria ce o va întreprinde la sfârșitul acestei luni în străinătate.**

**Optimismul e general.**

**Rămâne de văzut al cui este mai îndreptățit.**

### Apa cu clor

Cu prilejul participării d-sale la deschiderea congresului inginerilor, d. Pamfil Șeicaru, directorul ziarului „Curentul" a luat masa la unul din restaurantele diu centrul orașului. Nefiind un admirator al produsului viței dc vie, d. Șeicaru a vrut să bea apă.

Informat însă că apa este clorinată, d. Șeicaru a cerut un pahar cu Borvis, declarînd că nu vrea să moară din cauza apei Iașului.

### Izolarea d-lui Manoilescu

La congresul pensionarilor ținut Duminică în Iași, d. M. Manoilescu, fost ministru, în cuvântarea d-sale a spus :

— „Deocamdată stau izolat de viață politică ; însă aceasta nu pentru mult timp".

### Ambulantismul

Dl. I. M. Marinescu, profesor de limba latină, ocupând prin suplinire și catedra de limba greacă a regretatului C. Papacostea, a declarat în ultimul Consiliu al Facultății de litere că se stabilește la Iași.

Un bun început, contra ambulantismului Universitar !

### Manifestația țărănistă

La manifestația național-țărănistă ce va avea loc Duminică în Capitală pentru sărbătorirea a zece ani dela fuziune, organizația de Iași va fi reprezentată de toți fruntașii și peste 200 membri ai comitetului județean.

### Camera de Muncă

D, Herovanu, anunțând reînceperea luptei pentru Camera de Muncă, a și fixat o întrunire pentru Joi, în vederea alegerilor, care urmează să aibă loc în cel mult o lună de zile.

De astădată lupta va fi și mai animată decât în trecut.

### Scumpirea lemnelor

Din cauza manevrelor din diferitele regiuni ale țării, lipsind vagoanele pentru transport, lemnele s'au scumpit excesiv.

Nici chiar CAPS-ul nu poate satisface cererlle la prețul fixat dc 5.200 lei vagonul.

Anul trecut Caps-ul vindea vagonul de lemne cu 1000 lei mai ieftin,

### „Mis... Inchisoarea 1936"

In Statele-Unite, concursurile de frumusețe au ajuns o adevărată modă. Până și în închisori se organizează astfel de manifestări.

Astfel în penitenciarul din New-Orlens s'a procedat decurînd la alegerea celei mai frumoase dintre deținute. Juriul a fost compus din personalul direcției și chiar cîțiva condamnați, dintre cei mai de frunte.

Cu unanimitate de voturi, „Miss Inchisoarea 1936" a fost aleasă în persoana unei puș-cărieșe de o frumusețe remarcabilă. Ea se numește Mary White și numără abia 17 ani.

# In Ungaria

Dl. DARANY, a format noul guvern maghiar, — în urma morții regretatului prim-ministru Gömbös.

**Vizitînd Bucureștii**

# In Parcul Carol. - Mormîntul Eroului Necunoscut. - Muzeul militar

Intr'o după amează de August am intrat în Parcul Carol.

Aleile. rondurile de flori, plantație întreținute cât se poate de bine. Pe lac, câte-o pereche de tineri lunecă cu barca, Pe apa lucie, lebede albe ca zăpada, cu capul sus, fără eforturi, plutesc nestingherite. Pe malul lacului restaurant și gherete cu răcoritoare. La răspinteni, așteaptă fotografii. Pe toate aleele mișună pietonii ; în special, tineretul.

In fața pavilionului de vînătoare, chipul unui cerb gata de goană. Lângă Hanul lui Manuc, statuia D-rlui Istrate, organizatorul Expoziției de la 1906. Cele mai multe pavilioane sunt de acum 30 de ani. Ocolesc lacul și urc pe treptele de piatră în fața fostului Palat al Artelor, unde acum e Muzeul Militar. Mă opresc și mă închin la *mormântul eroului necunoscut.* La căpătăi, într'o cupă, arde flacăra nestinsă, deasupra unei cruci mici de marmoră, cu inițialele negre : IS. HS. NI. KA. „Accastă candelă a fost aprinsă de Asociația Cultul Patriei". „Cultul Patriei. Eroului Necunoscut. Candelă aprinsă la 30. X. 1927. Pe lespedea de piatră, inscripția : „Aici odihnește fericit întru Domnul ostașul necunoscut, săvârșit din viață în jertfa pentru unitatea neamului românesc.

Pe oasele lui odihnește pământul României întregite 1916-1919".

Mormântul e împrejmuit cu'n lanț gros de fier, prins în 7 piloni de piatră. In jurul pietrei minunate flori roșii...

La ora 6 se preschimbă garda. Un plutonier dă comanda. Dela restaurantul din vale de pe marginea lacului, răsună un cântec la radio : Radul mamei, Radu !...".

Din grota de alături țâșnește apa pe nudul unei nimfe, de marmoră, culcată, străjuită de Castor și Polux. Minunate realizări ale sculptorului Paciurea.

*

A doua zi Joi, la ora 10, am intrat în *Muzeul Militar* după ce am plătit biletul. Pe pereți, pe mese, în toate colțurile, sumedenie de obiecte militare, expuse. Fiecare are legenda lui. Nu știi de unde să începi și unde să te uiți mai întâi. Mă opresc la niște obuze. Unul e austriac de 380 mm. Cel mai mare „Bertha nemțească" — cum l'au poreclit soldații noștri —, dc 420 mm., are 109 kgr. explozibil. Austriac de 305 mm.; altul francez de 410 mm. Intr'o căruță, 3 sicrie. Un soldat disperat trage de dârlogi o mârțoagă. Inainte, preotul citind prohodul de pe carte. Opera sculptorului Iordănescu, 1918. Diferite mese de operație: de lemn, de fier, etc.

*Secția marinei.* O torpilă de 356 mm. Withadt. O bombă contra submarinelor, capturată dela Bolșevici, 1918. Mina de fund. Lanstorpilă rusă. Mină de blocadă cu ancoră germană. Felurite cupe ale marinei. Pe perete la rând, tablourile ofițerilor morți. Torpilă de 380 mm. de bronz. Tun mitralieră de 38 mm. *Secția Artileriei.* Intr'un alt pavilion spațios. Tun dc infanterie de 53 mm. Sute de proectile dela 1877 și 1916. Tun de fontă sec. 18-lea de 110 mm. Pistoale. mitraliere, aruncătoare de grenade. *Secția gazelor,* Scuturi de tranșee, arme, măști. Samar port-mitralieră. Ghiulele primitive, de piatră. Cartușe și tuburi. Coroane de argint. Un legionar roman și un luptător dac.

Diferite medalii, decorații și ordine de război, în galantare de sticlă. In acest mare vestibul, atârnă de sus, dela etaje, aliniate, sute de drapele ; unele vechi, sdrențuite, ciuruite de gloanțe. Un tun în care a exploadat obuzul. Două tronuri din mobilierul Regelui Carol I.

(Continuarea în pagina 2-a)

# La mag. «ILGO»

**I. Goldștein** **Str. Lăpușneanu 32**

Găsiți cele mai fine stofe din țesături ultra moderne pentru costume, pardesie, demiuri și paltoane, obținând totodată la comenzi o croială impecabilă și furniturile cele mai bune.

**Raion special de pardesie, demiuri și paltoane pentru domni Permanent asortat în Fulgarine pentru domni și doamne, trenchcoaturi și mantale de ploaie pentru manevre.**

**Toate cu prețuri convenabile**



**Când stomacul e stricat, e distrusă viața**

Cea mai importantă funcțiune a organismului omenesc o constitue mistuirea. Deaceia, e foarte insemnat lucru când mâncăm, să mistuim bine, iar intestinele, rinichii, fierea și ficatul să funcționeze normal. Renumitul remediu american cu renume mondial Gastro D. ale cărui efecte admirabile au fost recunoscute de somitățile medicale depe tot globul, fiind folosit în clinicile unor medici de seamă, conține asemenea elemente încât vechi boli de stomac și intestine ca și afecțiuni ale rinichilor și ficatului se resimt în bine după 2—3 sticluțe cu Gastro D. rezultatul fiind totdeauna favorabil.

„Gastro D." se găsește de vânzare la toate farmaciile și drogheriile din țară sau se expediază contra ramburs de Lei 130.— de către farmacia Thoss din București Calea Victoriei 124.

**Frumoasă la purtat**

**Bună la spălat**

**TRINACO**

FABRICA DE CIORAPI SI FLANELE CERNAUTI

**Sucursala Iași : str. Ștefan cel Mare 11**



LOTERIA DE STAT anunță: LA 15 OCTOMBRIE are loc tragerea clasei A 4-A clasa finală 44.623 DE CÂȘTIGURI în valoare de lei 211.319.164

**Cu 250 lei participați la tragerea din 15 Octomb 1936 adresându-vă marei Colecturi**

# CAMPUS, BASSA

**Sucursala Iași, Lăpușneanu 16**

Sucursale speciale: Parf. „VULPEA" str. Cuza Vodă 1
„Socola" str. Socola 33.


Liceul industrial de fete „Elena Gh. Mârzescu" Iași str. Negruți 1

PUBLICAȚIUNE

In ziua de 28 Octombrie 1936 ora 11 dim. se va ține licitație cu oferte închise, în cancelaria școlii, str. Negruți 1 pentru furnizarea a trei vagoane combustibil special (păcură) necesar pe iarna anului 1936 | 37.

Ofertanții vor depune odată cu ofertele o garanție de 5%, din valoarea furniturii.

Condițiunile se pot vedea în zilele de lucru la cancelaria școlii, str. Negruți No. 1 între orele 10—11 dim.


DURERI DE CAP, ORICÂT DE CHINUITOARE, ORICÂT DE GRELE ALUNGĂ IMEDIAT

**NOVAL**

Antinevralgic cu efect sigur și nevătămător.

Cereți la farmacii cutia originală.



DOCENT DOCTOR

**GH. PLACINȚIANU**

Chirurg primar

**Boli chirurgicale și de femei**

Cons. 3—5 p. m.

*Aleia Alexandri 5*


**Ecouri medicale**

# Turneul științific

## al profesorilor facultății de medicină

### Propaganda științei românești

Mișcarea iredentistă din Transilvania se propagă sub diferite forme. Una din acestea este și propaganda științifică.

Sașii din Sibiu, sub masca unui ciclu de conferințe medicale au înțeles să facă propaganda hitleristă. Astfel între 4—11 Octombrie s'au ținut în acest oraș cursuri la care au conferențiat profesori dela facultatea de medicină din Berlin. Drept răspuns la acest sistem de propagandă, colegiul și Asociația generală a medicilor din Sibiu au hotărât să organizeze între 15—18 Oct. un ciclu de conferințe medicale cu, concursul profesorilor dela facultatea de medicină din Iași.

Profesorii ieșeni, care vor conferența la Sibiu sunt d-nii d-ri : S. Graçoschi, I. Niculescu, G. Tudoranu, Ștefănescu-Galați, Enescu, E. Mironescu, I. Bălteanu, L. Ballif, Gracosky, V. Râșcanu și I. Alexa.

Aseară profesorii ieșeni, în frunte cu decanul, au plecat spre Sibiu.

*

La 1 Decembrie apare în localitate primul număr al revistei „Iașul Medical". Revista va fi condusă de un comitet alcătuit din trei cunoscuți medici de spital și un conferențiar al facultății de drept actualmente director al unei mari instituții medicale.

Revista va fi o tribună liberă a tinerilor medici.

*

Peste câteva zile se inaugurează la Primirea spitalului „Sf. Spiridon" serviciul de chirurgie, complect renovat, conform cerințelor moderne.

Acest serviciu va fi condus de cunoscutul chirurg ieșan d. dr. Eugen Lucinescu.

*H. Brănișteanu*

## Informații

x **Recursul d-lui Mărgărint.**—*N. O. Mărgărint președintele Camerei de Muncă Iași, a introdus ieri recurs impotriva hotărârel dată de Tribunal în contestația d-lui senator Alfons Herovanu.*

*Recursul urmează a fi judecat de Inalta Curte de Casație.*

x D. Boghiceanu, a fost numit inspector de muncă în localitate. D-sa a mai ocupat acest post.

x Viitorul congres de neurologie va avea loc în Iași, în cursul lunei Septembrie 1937.

x In curând v'a apare primul volum *„Educația Civică"* tratând problemele cunoașterei legilor fiscale și financiare, de D-l Ilie Nedelcu, cunoscutul Controlor financiar din Iași ; cu o prefață a unui eminent profesor Universitar.

**„Chino-vinul Dr. Ratianu"** cu China, Cola, Guarana, Gențană și Glicerofosfat de Calciu, întărește organismul, dându-i vigoare. Se recomandă cu mare succes convalescenților și anemicilor, mărindu-le pofta de mâncare. Depozit: Farmacia Dr. Ratianu str.Cuza Vodă 48.


**V'ați intoxicat? Luați îndată Pilule de Slănic**


**Cazul Maxim Burduja**

# Prinț și vagabond...

## Uluitoarele aventuri ale falșului colonel român

### Excroc, filantrop, agent de siguranță și spion sovietic

Am relatat cum aventurierul Maxim Burduja pornit dintr'un sătuc din jud. Iași, falsificând acte, ajunge din simplu soldat, colonel în armata rusă, pensionar al statului român. Apoi prin relațiile politice pe care și le-a creiat, sub-prefect în județul Bălți.

Povestim acum un capitol, cel mai senzațional, din viața acestui excroc.

**„Cum a devenit Burduja prinț Wolkonschi ?**

Faptele pe cari le relatăm mai jos reprezintă un uluitor exemplu de îndrăzneală omenească, pe care până în prezent doar fantezia autorilor de senzațional l-au mai creiat.

*

Urmărim pe Maxim Burduja din momentul destituirei sale din postul de sub-prefect. Urmărim însă activitatea lui mascată pe care o exercita paralel cu cealaltă activitate legală în diferiie orașe ale țării, ca slujbaș particular, comerciant etc.

*

In timp ce la noi în țară Maxim Burduja era cunoscut pretutindeni drept colonel pensionar, în străinătate avea altă activitate, și era cunoscut sub alt nume.

Iată-l agent al G. P. U-ului la Berlin. Descoperit acolo își schimbă fizionomia, și unde înainte purta barbete și ochelari, își aranjează barbișon și monoclu.

Mereu e semnalat în alte orașe, in alte țări. Azi în Franța, mâne în Italia, în Cehoslovacia, Austria, și totuși mereu în România.

Pretutindeni e văzut colindând ministere, instituții publice, bancare etc.

In 1927 este prins și arestat în Jugoslavia la Belgrad. Interogat, el prezintă acte de identitate din care rezultă că ar fi prințul Mihail Wolkonschi din România și cere autorităților Jugoslave să nu-l retrimită în România deoarece e în conflict cu guvernul pe chestia... alipirei Basarabiei, al cărei adversar este!

Autoritățile Jugoslave îl expulzează însă, și Burduja intră în țară prin punctul numit Velichi-Becikerec (BecikereulMare)

Luat la cercetare de autoritățile noastre, Burduja a negat la început că s'ar fi dat în Jugoslavia sub nume falș.

Fișa dactiloscopică ce a fost trimeasă de siguranța Jugoslavă, stabilește însă în mod peremptoriu că, prințul vagabond Wolkonschi arestat în Serbia, este una și aceiaș persoană cu „colonelul" Burduja.

In cele din urmă, Burduja recunoaște, dar susține că a fost obligat de interese familiare să se deie sub numele prințului Wolkonschi, deoarece trebuia să se întâlnească cu un frate al soției sale prințesa Malvine Tereze Wolkonschi, anume generalul sârb Reba Brabici.

Vom ară a mai departe cine este în realitate „prințesa" în cauză.

**Excroc și... filantrop**

In timp ce în străinătate avea activitatea mai sus menționată, nici la noi în țară Burduja nu se astâmpără.

Iată-l la un moment dat la Chișinău, numit casier al unei societăți filantropice și religioase, de unde delapidează însă o sumă de bani (65 mii lei).

Iată-l apoi într'o afacere de falș în acte publice și arestat împreună cu Radu Stoicescu președintele I. O. V.-ului și Al. Oprea fost prefect al Chișinăului și director al ziarului rusesc „Nabat".

Il vedem apoi pe Burduja angajat agent al siguranței române. In acelaș timp însă e văzut că descinde din Praga la București însoțit de doi faimoși spioni Tibacu și Karamanov.

Cercetat atunci, declară că este funcționar la Casa Națională Română din Praga, fapt care duce la destituirea lui din poliție.

Z. DESSMOND

In numărul viitor: De ce s'a dat Burduja drept prinț Wolkonschi ; — cine este prințesa Malvine Tereza Wolkonschi ?—o chestie complicată cu niște falși orfani. Rolul femeilor în viața lui Burduja.


*„Pigmentol" cel mai bun regenerator al culorii părului.*

*Depozit: Farmacia Pollak*

*Str. Ștefan cel Mare Telefon 235*



**Cel mai eficace purgativ? Numai Pilulele de Slănic**

SCAUN ANEVOIOS

CONSTIPAȚIA PRODUCE DUPĂ MASĂ OBOSITOARE CHINUITOARE MISTUIRE

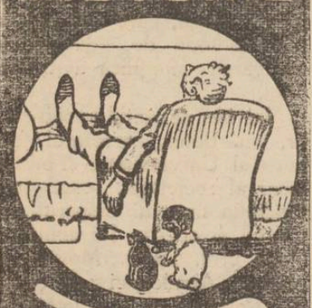

TYP

PURGATIV LAXATIV

USUREAZĂ MISTUIREA CURAȚĂ-DESFUNDĂ REGULAT PLĂCUT ȘI BINE

STOMAC ȘI INTESTINE

**Doctor A. Dascăl**

BOLI INTERNE VENERICE ȘI SIFILIS

Tratamentul blenoragiei la bărbați și femei

*Diathermie urologică și generală*

Consultații și tratamente: 7½ —10 a. m. și 2—9 seara

Duminică 9—12 a. m.

**Iași, str. Cuza Vodă 42**

(vis-a-vis de Camera de Comerț)

**PILULA de SLANIC**


## D. ing. Jaques Grünberg explică pentru ce s'a înscris și votează pentru A. C. I.

Primim următoarele :

*Domnule Director,*

In ziarul „Lumea" din 13 Oct. am cetit o inserție pe trei coloane semnată de un oarecare „cenzor" în al cărui stil observ că nu aplică deloc nu numai bunele percepte ale Papei Paul IV la care face aluzie, însă nici măcar puțină auto-cenzură.

Observ că dl. „cenzor" a încercat să mă recomande. Vă spun drept, am cam tremurat. Scurta experiență civică—sunt doar foarte tânăr— pe care o am, m'a învățat că într'o campanie electorală adversarii trebue musai să se injure ca la ușa cortului. Am tremurat de frică ca nu cumva „cenzorul" Camerei de Comerț să dea la iveală și pe seama mea niscaiva excrocherii, violuri sau alte bazaconii delictuoase ce se aruncă așa de ușor pe seama unor nevinovați combatanți.

Când colo, cu mirare observ că d-sa găsește că singura vină de care m'am făcut culpabil, este că în loc să absolv câteva pușcării, după ce bine înțeles trebuia să peregrinez pe la cabinetele de instrucție și în fața Curților cu Juri și Tribunalelor, am absolvit o simplă școală de specialitate industrială dela Mulhouse, după un serios examen în fața unui consiliu profesoral.

Pentrucă d-sa are nevoe de oarecarl recomandații, voiu încerca să-l satisfac. Am 24 ani, sunt însurat —ca toți oamenii normali — e drept de câteva luni, am absolvit școala din Mulhouse, am trăit deci în străinătate și am putut să-mi dau seama de ce i se cere și ce poate cere un industriaș dela o colectivitate de breaslă.

Scurta activitate pe tărâmul comercial pe care am depus-o în localitate, m'a făcut să-mi dau seama că la Iași nu există o Cameră de Comerț în înțelesul cuvântului și al menirei sale. Mi-am dat seama că între Camera de Comerț și negustori este o prăpastie de netrecut, că așa cum funcționează a devenit o sarcină pentru negustori și nu un avantaj.

Am găsit că în interesul comercianților și industriașilor este necesar, ca în această instituție să intre un curent nou, de reconstrucție și redresare și acest curent l'am găsit în organizația și mentalitatea dela A. C. I.

Recepția cu care m'a onorat această Asociație, o găsesc firească, întrucât acei ce cunosc modul cum funcționează adevăratele organizații de fraternizare a breslașilor — iar modelul lor tot în străinătate îl găsim—știu că aceste recepții sunt formalități ce dau organizațiilor acele caracteristici pe care Papa Paul IV le cerea probabil nu numai la comunicate, ci dela toate manifestațiile organismelor sănătoase la trup și la cap : spirit de observație, de bun simț, judecată și cultură.

Regret din suflet că dl. „cenzor" ce și-a luat sarcina să mă biografieze de pe acum, nu poate face parte din aceste organisme.

Primiți stima mea,

*Ing. Jaques Grunberg*


**AZI la ROXY** triumful cinematografiei moderne

# Manevre de toamnă

Al 2-lea film

**Aur în stradă** cu Danielle Darieux, Jean Worms, Albert Prejean

SILY SIMPHONIE și JURNALUL complectări.

cu ansamblul vienez : Leo Slejak, Hans Sönker, Ida Wust etc.


# Vizitînd Bucureștii

**(Continuarea din pagina I-a)**

Patru uniforme ale regelui Ferdinand I. Steaguri austro-ungare, bolșevice, ungurești,— capturate. Alte 3 uniforme diferite ale regelui Ferdinand și 4 uniforme din vremea când era Prinț moștenitor. Fotolii care au servit de tron lui Cuza-Vodă, Regelui Carol I și Reginei Elisabeta. Mașina „Fiat", folosită de regele Ferdinand în inspecțiile de pe front, războiul 1916.

Baldachinul încoronării, Alba Iulia, 1922. Uniformele Regelui Carol I la 1877. Drapele turcești capturate în 1877. Alte uniforme ale Regelui Ferdinand, ca prinț, 1904—1914. Urc scările la etaj.

Pe întreg peretele, de sus până ios, scrise numele tuturor ofițerilor, morți în război. Găsesc numele ofițerilor din reg. 69 inf. și al comand. Colonel N. Piperescu. Cu acest reg. am făcut prima parte a campaniei. Găsesc și pe colegii mei de seminar, Sublt. Tașcă Ioan și Țaranu Ioan și pe Sublt. Măzăreanu C., fiul preotului din satul meu natal. Sus, inscripția : „Intru veșnică amintire a celor cari s'au jertfit pentru intregirea neamului".

Alta : „In războiul pentru întregirea neamului au luptat sub steagurile țării 890.000 ostași din cari și-au jertfit viața 239.608".

In bronz, statuia regelui Ferdinand I. Țara-i simbolizată printr'o femee care îl încoronează. Inscripție : „Cu încrederea poporului Meu și vitejia armatei Mele am făurit România Mare". Pe perete, altă inscripție : Veșnica pomenire tuturor Românilor prin a căror înțălepciune și jertfă ne-a fost păstrată ființa neamului în cursul veacurilor" In față, pe peretele din spre nord : „Amintire recunoscătoare ostașilor aliați, căzuți pe frontul românesc și pe toate fronturile ce luptă în marele război".

Ținuta militară a generalului Berthelot. In bust de bronz, chipul încruntat al lui Negru-Vodă, cu barba ascuțită și chipul senin și hotărât al lui Mircea cel Bătrân. Apoi, Neagoe Basarab și Ștefan cel Mare.

Minunatul steag al lui Ștefan cel Mare, adus de la Muntele Athos. Costume din vremea lui Ștefan cel Mare. Mantauva lui Bogdan, a Spătarului Coman și a lui Ștefan cel Mare. Costume domnești din Moldova și Muntenia din sec. 14 și 15. Un tablou mare, Mihai Viteazul. Costume din epoca sa.

Tablou mare, pictat : întrarea lui M. Viteazul în Alba Iulia. Costume domnești din sec. 17 și 18.

Epoca lui Cuza-Vodă. O interesantă scrisoare autograf a lui Ion Brăteanu, președ. de consiliu și ministru de război, către șeful marelui stat major, din 1877 prin care îi atrage atenția, ca să vegheze, ca ofițerii comandanți, să nu vâre soldații în lupte, fără folos, că opinia publică comentează ori ce pierdere.

Jurământul lui Horia de sculptorul Gheorghiță I. Steagul și costumele lui Tudor Vladimirescu. Uniformele oștirii Țării Românești 1830-1859.

Tablou mare, pictură : Regele Carol I în fața Plevnei, 1877. Atacul de la Grivița, măestră realizare. Conferința Păcii de la București, 1913.

Mutarea unui tun, cu soldații la roate.. Lupta pentru drapel. Numai mâni și baionete... Milițianul Simion Ion din com. Grăjdana, în bronz de A. Călinescu. Fostul brat

(Continuarea în pag. 3-a)

# Noaptea de veghe la catafalcul Sf. Parascheva...

## Aspecte maglavitene - Păr. Varlaam slujeşte de 40 ani - Cum decurge pelerinajul la moaştele Sfintei

Celor care n'au fost la Maglavit, pelerinajul dela moaştele Sf. Parascheva, le prezintă un crâmpei din aspectul mistic al satului oltenesc.

Singura deosebire este că pelerinajul la catafalcul sfânt, ţine doar o zi,—în vreme ce la Maglavit puhoiul de nord nu mai conteneşte.

**O minune !...**

Credincioşii moldoveni, pe lîngă reducerea de 50 la sută pe c, f. r., cu prilejul „Lunei Moldovei", s'au mai bucurat şi de un alt dar dumnezeiesc : *timpul frumos*. In ziua scoaterii moaştelor sfinte, norii grei ce mohorau lumina soarelui, s'au împrăştiat ca minaţi de duhuri, făcând loc cerului senin.

Pelerinii pun acest fenomen ceresc, în rândul minunilor Sf. Parascheva.

In majoritatea lor pelerinii sânt dela sate. Femei, copii şi bătrâni, în cârduri, zoresc spre Mitropolie să-şi prindă rândul.

**Noaptea de veghe...**

Aspecte impresionante se pot prinde noaptea la catafalcul Sf. Parascheva. De cu seară şi până'n zori nu mai conteneşte perindarea credincioşilor prin faţa sicriului.

Preoţii slujitori se rânduesc de mai multe ori. Părintele Varlaam, care de aproape 40 de ani slujeşte la moaştele sfinte, şi de astă dată a ţinut să facă de rând noaptea.

Bătrânul monah nu pare a fi de loc obosit.

Pela miezul nopţii, credincioşii din oraş încep a părăsi ograda Mitropoliei, iar cei veniţi de departe se oploşesc şi ei în vreo încăpere, ori se retrag în Catedrală.

Totuşi mulţi dorm sub cerul liber. Vezi adesea pe iarbă, sub un brad, grămădită o familie întreagă.

Tăcerea ca de plumb a nopţii, îi tăiată de glasul neobosit al preotului slujitor, care rosteşte slove din evanghelie.

Odată cu ivirea zorilor catafalcul Sf. Parascheva este înconjurat iarăşi de mult norod, şi e nevoie de cordonul de Jandarmi...

*

Astăzi dimineaţă la ora 9, s'a făcut o nouă slujbă de către un numeros sobor de preoţi în frunte cu I. P. S. Mitropolit Nicodem şi P. S. Arhiereu Valerie Moglan.

Cu acest prilej s'a făcut şi hirotonirea unui preot şi a unui diacon.

Pelerinajul la moaştele sfinte continuă până diseară la ora 6, când sicriul va fi luat pe umeri de 4 preoţi şi în fruntea unui cortegiu impresionat se va înconjura Catedrala, după care va fi depus pe eatafalcul din biserică.

GR. SPIRU

## Paza cetăţenească

Tânărul intelectual ieşan d. Emil Găluşcă, a fost vizitat de hoţi (cum păţese, dealtfel, mulţi ieşeni). In această chestiune, d-sa ne trimite o scrisoare din care extragem cele ce urmează :

Zilele trecute am primit o vizită nocturnă. M'am grăbit aduc la cunoştinţa comisarului *respectiv*, cazul.

Domniia-sa m'a întrebat cu candoare :

— „Cunoşti pe cineva sigur de bănuială" ?

Am rămas surprins. Păi dacă îl cunoşteam, nu mai reclamam la poliţie.

Domnul comisar mi-a povestit apoi că şi Domnia-Sa a fost victima unui furt (mă bucur) şi că a prins hoţul după vr'o opt luni (incidental).

Mi-a promis apoi că va veni să cerceteze.

Desigur pentru a afla urma hoţului.

Domnul Comisar nu a mai venit.

Păcat !

Când în ţara asta se fură cu atâta ardoare, în stil mare, ce să ne mai batem capul şi cu unele „cazuri particulare"?.

Deaceia fac un apel !

Rog cu insistenţă pe domnul care (mă jenez să scriu „furat") să fie aşa de drăguţ să-mi înapoeze o parte din lucruri. Le poate arunca peste gard fără să se teamă că va fi văzut de poliţie. Ii promit că voi tăcea şi că îi voi fi recunoscător. După felul cum a comis furtul lăsându-mi câteva lucruri foarte necesare, — dovedeşte că e un spirit generos.

Apelez deci din nou la generozitatea lui ca să lichidăm —în patru ochi—aceastâ chestiune, fără concursul poliţiei care suntem amândoi convinşi că nu trebue să se amestece în chestiuni private.

EMIL GĂLUŞCĂ

P. S. Am reclamat cazul şi la Chestură. Domnul comisar Stănciulescu căruia m'am adresat, s'a arătat foarte amabil. Ţin să-i mulţumesc şi pe această cale.

**Curtea cu juri**

# Enigma asasinării lui Anton Mărtinaş, încă n'a fost lămurită

## Aspecte impresionante din sala Curţii cu Juri

Nici o lumină nouă în afacerea Mărtinaş... Procesul se află într'o ciudată nebuloasă.

*

Martorii cari defilează în faţa pretoriului, unul după altul, cu costume şi mutre variate, par personagii de figuraţie într'o dramă fără acţiune, sau cu o acţiune prea interioară, care adoarme spectatorul....

Aceste personagii nu spun nimic nou despre crimă ; nu spun dacă Mihai Mărtinaş e asasinul ; nu spun cine a asasinat pe bătrânul Mărtinaş.

Toţi, de parcă s'ar judeca procesul celui decedat, vorbesc de victimă, de legăturile lui cu familia, cu societatea, de cruzimea lui, de procesele lui...

Şi nedumerirea şi haosul continuă să troneze în întreaga atmosferă... Oare ce a pătruns în mintea şi în sufletul juraţilor, din tot ce s'a desbătut în faţa lor în decurs de două zile ?

— Oare ce părere şi-a format d. prof. Cosmovici care necontenit uzează de calitatea lui de judecător popular, şi pune tot soiul de întrebări martorilor ?

Ce crede bătrânul specialist de pe banca juraţilor d. dr. Panaite Zosin ; cum ar dori să fie pronunţarea d. prim-jurat Vasile Sadoveanu ?...

Nimic nu se poate deduce din atitudinea lor ; nimic nu se poate ceti în ochii lor.

*

Mihai Mărtinaş aproape copil —are 22 de ani— din boxa lui, priveşte nedumerit în sală spre mama lui, spre fratele, spre surorile lui ; şi în ochii lui albaştri citeşti cu uşurinţă întrebarea : de ce tocmai pe capul meu năpasta ; am suferit toţi aceşti ani destin crud ; de azi pentru mine mezinul vostru, o nenorocire excepţională ?

*

...Şi enigma se complică... — Au ucis fraţii Beda, care după spusele unora l'au bătut pe Anton Mărtinaş ; a ucis Maria Mărtinaş soţia exasperată după 45 de ani de necazuri ; a ucis Mihai Mărtinaş care la început făcuse mărturisiri, pentruca azi în faţa juraţilor să le renege.

— Cine a ucis ?

...Juraţii nu au însă a răspunde decât la această întrebare : a ucis sau nu Mihai Mărtinoş !

*

...Din luptă pentru adevăr şi lumină pe care o vor da azi, reprezentantul ministerului public d. prim procuror Misihănescu cu d-nii Petre Pogonat şi Ionel Teodoreanu, apărătorii,—se va stabili dreptatea.

Asistenţa aşteaptă nerăbdătoare pledoariile. DESS.

# Victimele accidentului de tramvai dela Abator se adresează justiţiei

Mai multe persoane cari au suferit în accidentul de tramvai de pe linia Abator, s'au adresat justiţiei, pentru despăgubiri.

Victimele au cerut să fie examinate de medicul legist care să le constate leziunile.

Au reclamat astfel soţii Botez din Str. V. Lupu, d. Ion Iftimie din Str. V. Lupu, d. I. Sumanu funcţionar la Adm. financiară etc.

Parchetul a dispus cercetări.

Rep.


x **Tenul iritat de vânt şi de soare** se înfrumuseţează repede şi admirabil întrebuinţând **Crema Miraculoasă** preparatul Farmaciei Dr. A. Ratianu Iaşi, str. Cuza Vodă 48.

Această minunată cremă albeşte şi catifelează pielea, distrugând petele şi coşurile de pe obraz. Se trimite contra ramburs ori unde s'ar cere.


## Precizare

Pentru deplina luminare a opiniei publice, sunt dator a da aceste lămuriri, în legătură cu pelerinajul ce l-am făcut la Maglavit.

1) Am fost aproape 100 pelerini.

2) P. Lupu, ne-a primit cu dragoste şi a binecuvântat pe suferinzi.

3) Ne-am întors mulţumiţi sufleteşte.

4) Am plecat cu binecuvântarea I. P. S. Mitropolit Nicodim, întovărăşit de 5 preoţi.

5) P. Lupu a făgăduit că va trece prin ţară deci şi prin Iaşi, fără dată fixă.

6) A declarat că venind la Iaşi, va veni şi la biserica mea.

Pe cale, la înapoere, s'au produs minuni în văzul tuturora. Atât.

Incolo, e înfloriturâ de ziar, fără a jigni pe cineva. Eu n'am dat la vreun ziar nimic scris, nici n'am dat declaraţii despre comitete de preoţi, megafoane, ori audienţe la I. P. S. Mitropolit.

*Preot P. Chirica* Bis. Barnoschi


*Secretul femeiei frumoase ? Crema Khasya !*

*Depozit : Farmacia Pollak*

*Str. Ştefan cel Mare. Telefon 235*



## Un copil care ţipă şi suferă, se istoveşte !

**Calmaţi repede suferinţele sale, după cum indică D-na Grapin : „Micul meu Jean avea şoldurile inflamate ! Am încercat diferite pomade. Iritaţia nu înceta deloc ! Copilul ţipa ziua şi noaptea. Am avut idea de a unge pielea copilului cu puţină Pomadă Cadum în timpul când aţipise, într'o noapte. La deşteptare, şoldurile erau mai puţin roşii. Am continuat să aplic Pomada Cadum. Acum pielea este albă, netedă şi copilul meu este superb" !**

Jean GRAPIN Paris

**Acţiunea preventivă şi curativă a Pomadei Cadum în toate cazurile de iritaţii, de afecţiuni ale pielii, este garantată de către numeroase atestări autentice. Dv. care dezesperaţi, întrebuinţaţi-o pentru a uşura eczema, pecinginea, coşurile, urticaria, herpes...**

**La farmacii şi droguerii.**


## Informaţii

x **Dl. Doctor H. Apter** s'a întors în localitate şi-a reînceput consultaţiile.

x *Dl. Doctor B. Fingerhut* s'a întors în localitate şi a reluat consultaţiile în cabinetul d-sale din str. Nemţească.

x *Dl. Dr. Sebastian Pineles* înapoindu-se în localitate a reluat consultaţiunile în cabinetul d-sale din str. Cuza Vodă 20.

x *Dl. Prof. Dr. L. Ballif* consultă zilnic între orele 3-5. Boli nervoase şi endocrine. Str. Sărărie 100.

x Marele magazin **Fantasio** va primi în curând o nouă îndrumare. Cu această ocazie SOLDEAZĂ toate articolele de galanterie pentru domni şi doamne cu *40% reducere.*

x Bonurile de premii din seria 67 se preschimbă zilnic la ad-ţia ziarului „Opinia".


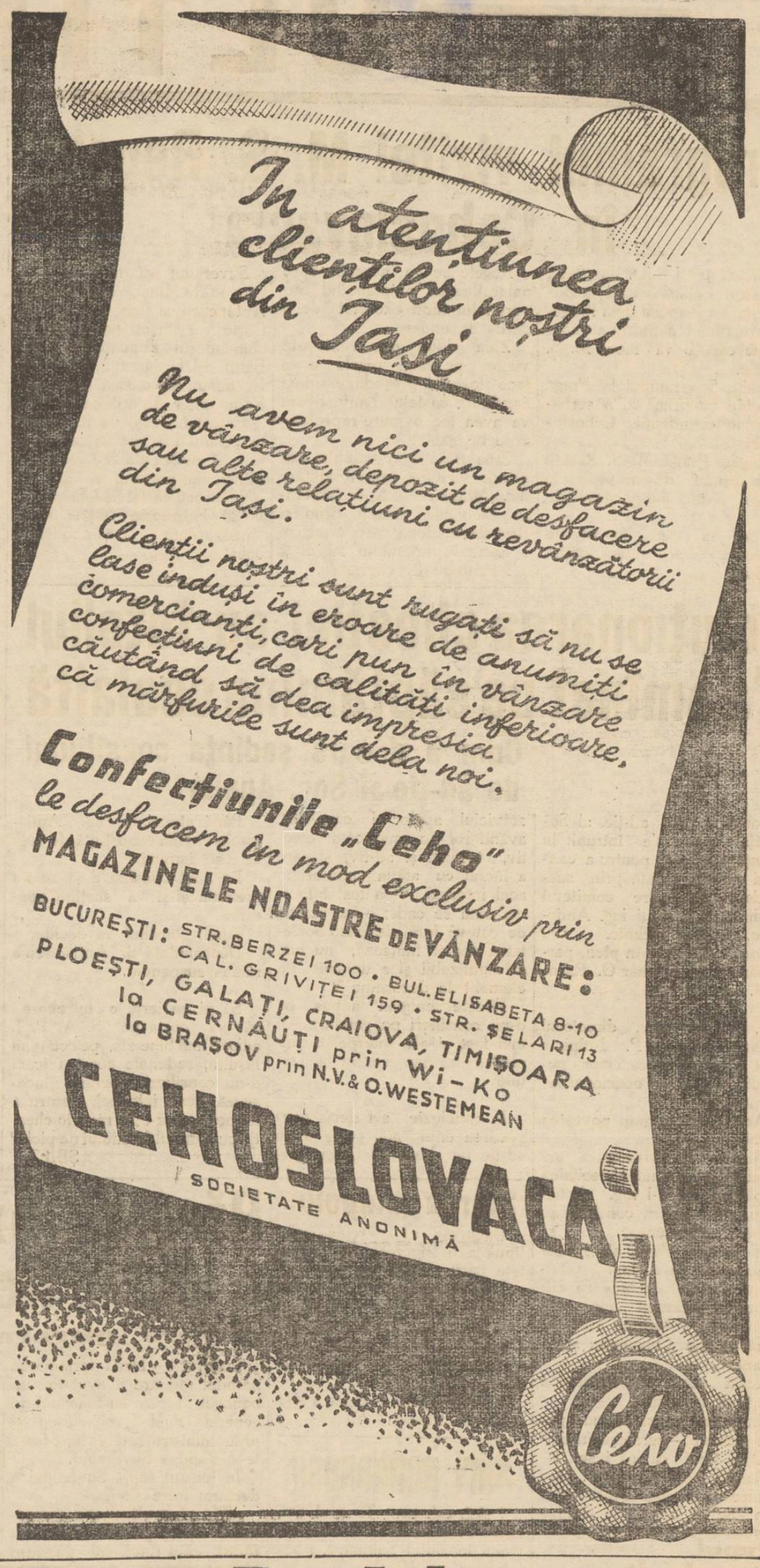



# Mica Publicitate


DE VÂNZARE una garnitură de treer, complectă, în bună stare. A se adresa la ziar.

DE VÂNZARE numai cu 300 lei metrul pătrat o parcelă de 660 m. p., având trasă apă, canal, lumină, cu perspectivă splendidă, plantaţiuni plopi şi castani, situată la intrarea Parcului Sportiv, cu faţa la şosea. A se adresa Alena Gr. Ghica Vodă 103 Iaşi.

PIERDUT Buletinul Biroului Populaţiei Iaşi Nr. 51246 din 24 August 1934 pe numele de Dănilă Ruxanda din str. Ţutora 101.

Cine-l va găsi şi va uza de el şi nu-l va depune autorităţilor în drept, va suferi consecinţele legii.

DE INCHIRIAT în plin centru, una sală 120 m. p. cu subsol mare (construcţie nouă) bună pentru depozit sau industrie. Instalaţia de apă, canal, cablu motric.

A se adresa proprietar
N. D. KAISERMAN
Str. Ipsilanti No. 17

NEMŢOAICĂ mai în vârstă, pentru doi copii la ţară, se caută. A se adresa Preot Ţincoca Biserica Talpalari Iaşi.

DE INCHIRIAT 3 camere, bucătărie, cămară şi cele necesare, în Piaţa Sturzoaei 1, libere dela 25 Octombrie. Informaţii la d. Locot. Gherasim la adresa de mai sus.

STUDENT predă lecţii pentru toate clasele şi obiectele cursului secundar, contra masă sau onorar modest. Succes asigurat. A se adresa la ziar sub V.

**V'aţi stricat stomacul ? Luaţi pilule de Stănic**

DE INCHIRIAT 2—3 camere, holl, baie, bucătărie, cu tot conforiul. Strada Armeană No. 9 etaj.

BUTOAIE GOALE de cerneală) de vânzare la Tipografia „Opinia".

PIERDUT buletinul de înscriere ic biroul populaţiei. Il declar nul şi fără valoare în mâinile oricui slar găsi.

Franc Constantin
Iaşi str. Ţicăul de jos 6

**Purgativul cel mai bun ? Pilulele de Stănic !**

DE VÂNZARE imobilul din str. Sărărie 92 colţ cu str. Sf. Atanasie No. 5, ipotecat la Creditul Urban în condiţiuni avantajoase, Informaţiuni la d. avocat I. Serafimi str. Sf. Sava No. 15 între 7—9 seara şi dimineaţa.

DIN CAUZA PLECĂRII vând un dormitor şi sufragerie cu un preţ redus. A se adresa la d-na Bercu strada Palat 2 bis.

**De închiriat**

1) Intreg localul din tajul I ocupat de Camera de Muncă Iaşi Piaţa Unirei 2 pentru birouri în total sau în parte.

2) Intreg etajul II din Hotel Traian în total sau în parte.

3) Mai multe apartamente în Iaşi str. Alexandri 5 pentru locuinţă.

4) Mai multe apartamente mici în Iaşi str. Arcu 17 etaj III. Informaţiuni strada Alexandri No. 3.

5) Un apartament în str. C. Vodă 20.

**A constipaţiei inamic e pilula de Stănic.**

Bate fierul cât e cald. Ia Noval la cel dintâi semn al năcaiii.—



**Noile aparate de Radio**

**Tip 1937 PHILIPS au sosit la**

RADIO-MERCUR

**Iaşi, Str. Lăpuşneanu No. 28**


al barierei Predeal. Un cogeamite căprior văpsit cenuşiu, cu urme de gloanţe. Un grup de prizonieri. Grenadierul român, în bronz de Măţăuanu. Bustul în bronz al generalului Averescu, cu sabia şi toate decoraţiile în galantar. Bustul generalului Eremia Grigorescu.

Sabia de onoare oferită de oraşul Iaşi in 1918. Sabia dată de împăratul Japoniei cu vorbele : „Voi sunteţi cei care scriti istoria". O sală a armatelor aliate. In mijloc, mareşalul Foch călare. In vitrini echipamente : belgian, francez, italian, portughez, cehoslovac, american, sârbesc, englezesc. In mărime naturală, soldaţii respectivi. Trec pela „Trofeele de război", obiecte numeroase şi variate. Secţia fortificaţiilor. Decebal. Secţia Cetăţilor, toate în mulaje. Podul de peste Dunăre, ş. a. Intr'o altă sală : Avionul cu care Regele Carol al II-leă a sosit la Cluj, 6 Iunie 1930. Apoi, avionul cu care a venit de la Cluj la Bucureşti, 6 Iunie 1930.

Sub chipul lui Vlaicu, în galantar : motorul, helicea şi resturile din avionul său eu care a trecut Carpaţii şi sub sfărâmăturile căruia, în cădere, şi-a găsit moartea.

Vizitatori numeroşi, trec în revistă, cu interes, toate sălile. Părinţii explică copiilor : „Uite, Mişule, sabia regelui Carol !" „Uite, Mişule, sabia regelui Carol !" „Vezi, Adriane, tunul ista cum a făcut explozie ?" „Uite. Virginio, pe ce tron şedea Regina Elisabeta ! Vezi ce de-a petre scumpe are ?"... In câteva ore, am cetit o întreagă carte de război.. Afară, în jurul Muzeului, pintre copaci, numeroase tunuri capturate, de diferite calibre. Mortierul de 420 mm. e montat pe câteva vapoare, care stau pe linie... Casa Regelui Carol I de la Parodim. Joasă, mică, înegrită. E închisă. Privesc interiorul pe ferestruică. La mormântul Eroului Necunoscut a venit un grup de cercetaşi străini dela Jamborea din Braşov. Câţi din cei cari se duc în Bucureşti au vizitat acest interesant Muzeu ?!

**Pr. N. V. Hodoroabă**

# ULTIMA ORĂ

## Programul vizitei M. S. Regelui în Cehoslovacia

Bucureşti 14.— D. Jan Şeba ministrul Cehoslovaciei la Bucureşti, s'a înapoiat dela Praga, cu programul definitiv al vizitei pe care o va face M. S. Regele.

Vizita Suveranului la Praga coincide cu prima zi a serbărilor independenţii Cehoslovaciei.

In gara Praga, M. S. Regele va fi primit de preşedintele Beneş şi de întreg guvernul ceh.

Apoi va trece în revistă garda de onoare în faţa staţiei Wilson.

Regele se va îndrepta spre palatul regal, automobilul Suveranului fiind excortat de o gardă de onoare.

Ziua doua este rezervată vizitei pe care regele o va face fostului preşedinte Massaryk, la castelul Lany. Seara va avea loc o mare reprezentaţie de gală.

Ziua treia a programului cuprinde vizitarea taberii militare dela Milowicze. Apoi Suveranul va vizita oraşele Brno şi Bratislava, după care urmează o excursie în munţii Tatrei şi o vânătoare de căprioare.

Suveranul va fi însoţit de voevodul Mihai, d-nii Victor Antonescu şi Jan Şeba, Dela Curte vor însoţi pe Suveran, comandorul Fundăţeanu, gen. Ballif, col. Urdăreanu, Mocsony, Buchman, Pavelescu şi cpt. Ilie Radu ofiţer de ordonanţă.

Castelul regal va fi ocupat în primul etaj numai de Suveran, al doilea etaj de voevodul Mihai, iar parterul de suită.

In acest castel a fost primit la 20 Februarie 1601, Mihai Viteazu, de către nobilimea cehă.

## Ministrul Iuliu Valaori

### a încetat astăzi din viaţă

**Bucureşti 14.—Profesorul Iuliu Valaori, subsecretar de stat la ministerul de instrucţie, a încetat din viaţă astăzi dimineaţă la orele 6 fără un sfert,** *înconjurat de familie şi de dr. Liciu.*

*Astănoapte la orele 1 când a fost vizitat de dr. Angelescu, bolnavul avea 40 grade temperatură.*

*Boala d-lui Valaori a durat numai câteva zile. Duminică seara bătrânul profesor universitar a avut o hemoragie cerebrală.*

*Insă de eri, când starea d-lui Valaori devenise disperată, d. dr. Angelescu a dat delegaţie d-lui Kiriţescu, directorul general al învăţământului superior pentru a soluţiona toate chestiunile care până acum depindeau de d. Iuliu Valaori.*

## O nouă notă a Rusiei în chestia intervenţiilor în Spania

**Londra 14.—Agenţia Reuter anunţă că d-l Cogan, reprezentantul Sovietelor, a remis d-lui Pleimouth, preşedintele comitetului de neintervenţie, a treia notă de protest.**

**Se pare că Sovietele cer comitetului să ia măsuri împotriva intervenţiei unor state care alimentează pe rebelii spanioli.**

**Comitetul va fi convocat imediat.**

## Soluţionarea chestiei cu fotoliul s'a amînat pe săptămîna cealaltă

### Cum a decurs şedinţa consiliului de ad-ţie al Soc. Apelor

Consiliul de ad-ţie al Societăţii apelor s'a întrunit în şedinţă specială, pentru a examina situaţia creată prin suspendarea de către comitetul de direcţie, a d-lui ing. Antistescu, director technic.

Consiliul a fost în plen, participând şi d. primar O. Racoviţă.

*

D. Ilie Criveanu, directorul general al S. A. P. I-ului, a făcut o expunere a celor petrecute şi cari au ocazionat incidentul.

(Am relatat la timp povestea cu fotoliul...)

Dupăce d. Criveanu a terminat şi a susţinut necesitatea despărţirii de d-l ing. Antistescu, — membrii consilieri au dezbătut chestiunea.

In primul rând, s'a ridicat obiecţiunea că d. ing. Antistescu, acuzatul, trebuie să cunoască în amănunt cele ce i se impută. Pentru-ca apoi, să apară în faţa Consiliului şi să se apere.

Acest punct de vedere a fost ţinut în seamă.

Un domn consilier (nu spunem numele,—persoană însemnată), a ţinut ca să i se lămurească taptul următor: cum se face că d. ing. Antistescu, timp de 8 ani cât a condus serviciul apelor şi canalelor, având rol de conducător efectiv, technic şi ad-tiv, şi care a lucrat cu atâţia primari în acel interval, — a fost bun şi om cum se cade; —iar acuma de câteva luni, de când Societatea apelor fiinţează, nu mai este utilizabil şi a devenit un element de dezordine ?!

Fireşte „enigma" a pus pe d-nii consilieri pe gânduri. Au mai fost şi alte interpelări care pledau pro sau contra acuzatului.

*

In concluzie, s'a decis convocarea unui nou consiliu de ad-ţie pe Luni 19 Octombrie.

Până atunci d. ing. Antistescu va lua cunoştinţă de cele ce i se impută.

La noul consiliu d-sa se va prezinta şi-şi va susţine apărarea.

Apoi, consiliul va decide.

Deocamdată d. Antistescu a rămas suspendat.

*

Să ni se ierte o întrebare: cât va costa pe S. A. P. I. adică, mai bine zis, pe cetăţenii laşului, şedinţele acestea (căci d-nii consilieri, sperăm, încasează ceva jetoane), pentru a limpezi, cine-i la rând în chestie cu mutatul fotoliului de piele?

ŞBILŢ

## Dl. Titulescu în convalescenţă

Bucureşti 14.—Din Saint Moritz se anunţă că starea d-lui Titulescu continuă să se îmbunătăţească.

Eri s'a înapoiat în Capitală d-l dr. Rădulescu, venind dela Saint Moritz.

D-sa a declarat că a lăsat pe d-l Titulescu în plină evoluţie spre însănătoşire.

Se alimentează suficient şi îşi recapătă forţele fizice.

D. Titulescu a rămas sub supravegherea medicală a doctorului Rupanev.

Peste vreo două zile se va face o nouă analiză a sângelui iar peste vreo 10 zile va intra complect în convalescenţă.

D-şoara dr. Brustlein care a oferit în două rânduri sânge d-lui Titulescu, va veni în ţară spre a se odihni la o staţiune climaterică.

## O statue lui N. Filipescu

Bucureşti 14.—D-nii C. Dimitriu, preşedintele senatului şi Romulus Gioroceanu, vice preşedintele uniunei avocaţilor, au luat iniţiativa ridicărei unei statui lui Neculai Filipescu.

## Inchiderea congresului inginerilor

Eri după-amează congresul A. G. I. R. şi-a încheiat lucrările. Şedinţa solemnă de închidere a fost prezidată de d. ing. Andreescu-Cale.

S'au cetit moţiunile care concretizează lucrul şi discuţiile din secţiuni.

Dl. M. Manoilescu a adus apoi mulţumiri tuturor acelora cari au colaborat pentru reuşita congresului.

Seara a avut loc masa oferită de Manufactura de tutun.

Cu trenurile de noapte, congresiştii au plecat din Iaşi.

*x Acasă la d. deputat Ion Zipa a avut loc o consfătuire la care a luat parte actuala comisie interimară a Camerei de Muncă.*

*Se pare că în câteva zile noua comisie interimară va fi fapt îndeplinit.*

*Pentru locul de preşedinte circulă 4 nume : d-nii C. Codreanu, N. Păun, D. Dorojan şi V. Arsenie.*

*Nu este exclus ca d. V. Arsenie să treacă dela Asigurările sociale la şefia unei noauei comisii interimare a Camerei de Muncă.*

## Starea timpului

Bucureşti 14.—Vremea continuă a fi friguroasă în diferitele părţi ale ţărei.

La Cernăuţi ninge şi e ger.

La Focşani şi Soroca ninge de asemeni. In schimb la Craiova şi în tot judeţul Dolj s'au produs furtuni însoţite de trăsnete.

Femeia Jeana Niculae a fost ucisă de trăsnet.

## Ştiri poliţieneşti

* **Agresiune.**—Tânărul Dumitru Monciu picolo din serviciul localului Sakmary, a bătut grav pe Mircea Belcescu din serviciul aceluiaş local, lovindu-l în cap cu un sifon.

Agresorul a fost înaintat poliţiei.

*

* **Incendii.**—Un incendiu s'a declarat la locuinţa d-lui Mendel David din str. Apeduc 6 Bis. Focul s'a produs dela o plită defectă ; incendiul a fost localizat la timp.

— Un incendiu s'a produs la spălătoria orfelinatului evreesc din str. Academiei 3. Focul a fost localizat imediat.

**Pungaş arestat.**—Cunoscutul pungaş de buzunare V. Bobârnac a fost arestat de poliţia gării. El se amesteca printre săteni, veniţi la moaştele Sf. Parascheva şi-i jefuia de bani.

*

**Scandal.**— A fost înaintat poliţiei d. Bercu Pozner din str. Elena Doamna 11, învinuit că a provocat scandal la locuinţa d-lui Berman David din str. C. Negri 17. Poliţia cercetează.

REP.

## Părerea excelentă a M. S. Regelui despre guvernul Tătărescu

Lugoj 14 —După terminarea paradei militare a avut loc un banchet la care au toastat d-nii general Paul Anghelescu şi prim ministru Tătărescu, cărora le-a răspuns Suveranul.

In toastul său, Suveranul a declarat între altele :

**„Ţin să mulţumesc guvernului Meu, pentru tot ce-a făcut, căci dacă nu găseam sfetnici înţelegători şi pricepuţi, nu aş fi putut da ţării tot ceeace doream. Ţin să declar că am găsit acest ajutor şi că am găsit această pricepere".**

*

Cu un tren special Suveranul însoţit de primul ministru, a plecat la Sinaia.

## Prinţesa Schwartzenberg

### Preşedinta Biuroului internaţional al Nursingului a sosit la Iaşi

A sosit în localitate, însoţită de dl. Stănescu directorul General al Ocrotirilor din Ministerul Sănătăţei şi de d-şoara Manta Inspectoare de ocrotire,—Prinţesa Schwartzenberg preşedinta biuroului internaţional al nursingului cu sediul la Geneva.

Asociaţia internaţională a nursingului numără 48 state şi Prinţesa Schwartzenberg a venit în România pentru a studia modalităţile de cooptare a României în această aşa de utilă asociaţie.

Domnia-sa vine dela Dubrovnic, Jugoslavia unde a făcut parte din biroul de organizare a Congresului Femeei unde a participat şi Regina Maria a României şi Mărioara a Jugoslaviei.

Menţionăm că Prinţesa Schwartzenberg, deşi una dintre cele mai vechi familii princiare austriace şi deşi este foarte bogată, a văzut importanţa „in irmierei", a studiat la o şcoală de nursing din Londra şi s'a devotat organizărei acestui aşa de important factor în alinarea suferinţei.

Inscrierea ei în această asociaţie a contribuit în mare parte la ridicarea nivelului nurgingului, unde în toate ţările nu intră decât persoane selecţionate cu foarte multă grijă.

Prinţesa Schwarţenberg este oaspetele doamnei Zinuţa Costriş inspectoare de ocrotire şi directoarea institutului surorilor de ocrotire din Iaşi. Domnia-sa va vizita şcoala de ocrotire din Iaşi, Aşezămintele din Iaşi unde lucrează surorile şi Plasa model Tomeşti.

Deasemenea va vizita câteva monumente istorice ale Iaşului.

De aici va pleca la Bucureşti unde va fi primită de dl. Ministru Costinescu şi deasemenea va fi primită în audienţă de Regina Maria.

## Grupul Gheorghiadi a depus şi ultimele două liste

### pentru alegerile dela Camera de Comerţ

Eri după amiază, s'au depus la tribunal restul candidaturilor de pe lista No. 2 — Gheorghiadi în alegerile dela Camera de Comerţ.

**La industria mică :** Iosif Iacob, d-na Vârcolici Eugenia, Iancu Olivenbaum, Wily Iosipescu, Haraga, Ilie H. Löbel, Eisig Cuinciuc, Lupu Simon-Pd. Iloaie, Şt. Buinciuc, Efrain Weinstock, Ulrich Plantzman, Ilie Mendelsohn ; *supleanţi* : S. Scerb, Marcu Buium, Pârvescu Remus, Haber Leon-Movileni, Grossman şi Knittel.

**La comerţul mic :** Ing. Buchman, Isac Zalman, D. Andarache, Tully Horovitz, Vasile Lăzărescu, Friedman Wolf, Frenek Bercu, Arvinte Vasile, Zuering B., Herşcovici, Davidovici Pincu, Cojocaru, Rafail Haim, Dima Anghel, Haimovici Leon, Eduard Rüdiblon ; supleanţi : Dumitriu, Leibovici Tobias, Landes, Segal Ionas, Goldenberg, Schwarz Lazăr şi Brauner.

In şedinţa de aseară fruntaşii A. C. l-ului au arătat mult optimism. S'a hotărât intensificarea campaniei electorale.

V


Vă dor bătăturile? Distrugeţi-le cu „Coricol".
Depozit : Farmacia Pollak
Str. Ştefan cel Mare Telefon 235

Slănic-purgativ e duşmanul constipaţiei

Demiuri şi Paltoane
de damă, elegante
începând de'a lei 2500 la marele magazin
„FANTASIO"

DOCTOR
Marie Wechsler
Medic dentist
reîntorcându-se în localitate, şi-a reluat consultaţiunile
de la 10—1 d. a.
în cabinetul din
Strada Ştefan cel Mare 49

Epitropia Generală a Spitalelor şi Ospiciilor Casei „Sf. Spiridon" Iaşi
ANUNŢ
Se aduce la cunoştinţa elevelor admise în anul I al Şcoalei de Infirmiere şi Supraveghetoare de Spital a acestei Insttuţii, că acele care nu se vor prezenta la Şcoaiă, până cel mai târziu 15 Octombrie a. c., vor fi considerate ca retrase.

Pilulele de Slănic: purgativul ce nu face dureri.

POLITIŞTI

TESTA
CONTRA DURERI DE CAP - MIGRENE NEVRALGII - DURERI DE DINŢI RĂCELI - GRIPA - JUNGHIURI


ORA 12

## ANIVERSAREA M. S. REGELUI

Bucureşti 14 — Festivităţile de Vineri, cu prilejul aniversării Suveranului, se vor desfăşura în sala maură a castelului de la Sinaia.

Va urma apoi un banchet, la care vor participa M. S. Regele, Marele Voevod Mihai, Regina Mamă Maria, Regina Măricara a Jugoslaviei, membrii guvernului şi înalţii demnitari.

## Acordul comercial cu Rusia

Bucureşti 14.— Membrii guvernului care au asistat la defilarea de la Lugoş, s'au întors în capitală.

In primul consiliu de miniştri, care se va întruni săptămâna aceasta, se va lua în discuţie şi acordul comercial cu Rusia Sovietică.

## Activitatea cuzistă

Bucureşti 14.—D. Oct. Goga, care se află în capitală, a avut o întrevedere cu d-nii Gh. Cuza şi Stan Ghiţescu, secretarii partidului, în vederea manifestaţiei de la 25 Octombrie.

## Situaţia turbure la Madrid

Madrid 14.— In tot oraşul a început să se simtă lipsa apei. Din această cauză s'au produs numeroase busculade pe străzi.

*

Paris 14.—O relegramă din Lacorno anunţă că miniştrii Giral şi Chiroga, din guvernul de la Madrid ar fi plecat din Spania pe bordul unui crucişetor argintinian.

Din Madrid însă, se desminte ştirea.

O coloană naţionalistă înaintează spre Guadalajara.


CINEMA PHOENIX
Astăzi până Duminică
Preţurile cele mai eftine
13, 10 şi 8 lei
se reprezintă
Căpitanul Blood
cu EROELL FLYN
Al doilea film
superba operetă vieneză
Beau să uit dragostea
Complectare :
SILLY SIMPHONIE

Onoraţii clienţi cari n'au primit lozurile clasei IV-a Loteria curentă dela agenţi sunt rugaţi a le ridica dela ghişeul nostru până la 14 crt. ora 7 seara.
Colectura Oficială
IAŞI, Ştefan cel Mare 34

V'aţi intoxicat? Luaţi îndată Pilule de Slănic

DOCTOR
A. Socolovschi
Specialist în boli şi operaţiuni
nas, gât, urechi
Inhalaţie cu ozon (electr.) electroterapie, raze înaltă frecvenţă
Cons. 8½--9½; 12--2; 4--7
Iaşi Str. Cuza Vodă Nr. 42

PILULA de SLANIC

Tratamente cu
UNDE ULTRA-SCURTE
în abcese, furuncule, flegmoane, limfangite, adenite. Reumatism articular şi muscular. Artrite blenoragice şi tuberculoase. Ischias, nevralgii, nevrite, lumbago, migrene, metrite, salpingo-ovarite, blenoragie cronică, stricturi uretrale, prostatită, orchită, colecystită, angina pectorală, amigdalită, actinomycosă, claudicatio intermittens, tuberculoză osoasă, osteomyelită. Pyretoterapie la paralizie generală progresivă şi la tabes.
Dr. S. Hernis
BOLI DE PIELE, COSMETICA MEDICALA — Venerice şi sifilis
Cons. 2—8
Str. I. C. Brătianu No. 43

Cel mai eficace purgativ? Numai Pilulele de Slănic

Ingrijiţi-vă ochii purtând ochelari dela

Optica „ARGUS"
STR. LAPUŞNEANU 43
vis-a-vis de Hotel Palace)
Mărfuri superioare
Preţuri convenabile

DOCTOR
Filip Stein
Medic de Spital
Fost asistent al clinicelor urinare din Londra
consultă pentru :
Bolişi operaţi urinare
(rinichi, beşică, prostată)
VENERICE — SIFILIS
Cystoscopie, uretroscopie
Cons. 8-9½, a.m. 3-6 şi 7½ -9
Str. I. C. Brătianu Nr. 112

CINEMA SIBUL
Astăzi şi în zilele următoare
De la ora 3 fără întrerupere până la 12 jum. 2 mari filme
2 mari premiere cu preţurile cele mai reduse
Michel Strogoff
Curierul Ţarului
după celebra operă a lui Jules Verne
Interpretarea : A. Wohlbruck, Charles Vanel, Ivetts Leron, Colette Darfeuil, Marcelle Morus, Bernhard Goetzke, Armand Bernhard.
Al 2-lea film
Văduva din Monte-Carlo

DOCTORUL
OVIDIU CORDESCU
consultă şi operează de:
Nas, gât şi urechi
dela orele 4—7 p. m.
Str. I. G. Duca (Muzeior) 3?

DOCTOR
ADRIAN ŞTEFĂNESCU
MEDIC DE SPITAL
Boli interne şi nervoase
Consult. 4—6 p. m.
Str. I. G. Duca Nr. 16
(fostă Muzelor)

ANUL XXXII No. 8859

ABONAMENTE

Lei 350 . . . . pe un an
„ 180 . . . . „ 6 luni
„ 90 . . . . „ 3 luni
„ 1000 . Instituții publice

ATELIERILE TIPOGRAFICE
IAȘI STR. LĂPUȘNEANU 37

Telefoane { Redacția 391 / Administrația 394 / Serviciul de noapte 367

1 LEU

# OPINIA

Ziar popular cotidian

V. NERI 16 OCTOMBRIE 1936

Premii gratuite — OPINIA

Bon No. 5
Seria 68-a

# Tehnicienii țării întregi adunați în congres au cerut ca nevoile Ieșului și ale Moldovei să preocupe în special pe conducătorii României

## Si-au făcut, în acest scop, o serie de propuneri practice

*In ultima zi a congresului general al inginerilor, s'au concretizat nevoile Iașului și ale Moldovei într'o moțiune redactată de d-nii I. Andriescu-Cale inspector general și ing. Cezar Cristea secretarul comisiei de redactare.*

*Iată cuprinsul moțiunei ce a fost adoptată în întregime de către congres :*

Iașul și Moldova, reprezentând pentru întregul neam românesc un patrimoniu unic de spiritualitate și de nobile tradiții, cerem ca nevoile lor de viață și de progres să treacă între cele dintâi preocupări ale conducătorilor țării.

Congresul A. G. I. R., examinând în lucrările secțiunei a 6-a, o parte din aceste nevoi, a ajuns la următoarele încheeri :

Ajutorarea Iașului pentru a-și întocmi un plan de sistematizare prin urbaniști consacrați, spre a i se putea păstra caracterul specific de oraș istoric și cultural și pentru a-l adapta în acelaș timp cerințelor vieții moderne.

Păstrarea intactă a tuturor instituțiilor sale de cultură și în deosebi a învățământului technic superior cel mai vechi din țară, potrivit Moțiunii Secțiunei Invățământului.

Acordarea fondurilor necesare pentru terminarea clădirilor instituțiilor pe cultură, rămase de decenii în părăsire sau ne-isprăvite ; Universitatea, Facultatea de Medicină, Școala Normală de Fete, Sala Gotică etc. precum și pentru repararea tuturor monumentelor sale istorice amenințate de ruină,

*

Ingrădirea Centralismului exagerat, care a oprit din desvoltarea firească orașele provinciale, între care Iașul este cel mai greu lovit.

*

Viața „Orașului Unirilor", fiind strâns legată de progresul Moldovei întregite, se impune ca el să fie un nod de căi de comunicație terestre și aeriene. Rețeaua rutieră să cuprindă un cât mai mare număr de șosele naționale ; și deosebit de aceasta, șoselele de mare trafic pentru întregita Moldovă să se incrucișeze la Iași : șoseaua sud-nord dela Mărășești prin Bârlad-Iași - Botoșani - Grigore Ghica și șoseaua vest-est Oradia-Cluj- Reghin - Tulgheș - Tg. Neamț-Iași - Chișinău-Tighina ; prin acestea Iașul va deveni ceia ce trebuie să fie : un centru turistic de primul ordin.

*

Pentru punerea în valoare a rețelei hidrografice a Moldovei, Basarabiei și Bucovinei, se impune ca statul să acorde serviciului hidraulic și al apelor sumele necesare pentru complectarea studiilor în vederea întocmirei proectelor complexului de lucrări ce se leagă de navigabilizarea Prutului, spre a se integra în viitorul cel mai apropiat în calea internațională de legături de apă între Marea Baltică și Marea Neagră.

*

Moldova întregită fiind una din regiunile al cărei principal izvor de viață este agricultura, pentru înviorarea ei economică, se impun ca mijloace imediate următoarele, pe care de altfel le recomandăm și pentru țara întreagă

Comasarea mi^cei proprietăți agricole, cu legiferarea minimului indivizibil ; sporirea producțiunii și valorificarea sa prin îndrumări technice ; organizarea creditului și a agricultorilor prin cooperative agricole etc. : formarea de specialiști indicați a valorifica produsele agricole și silvice prin crearea de școli pentru industriile agricole, potrivit nevoilor regionale ; valorificarea apelor și prin sporirea prin căi științifiee a producției principale.

Valorificarea produselor viticole a podgoriilor din ținutul Iașului—îndeosebi Cotnarul—precum și a celor lalte podgorii vestite ale Moldovei și Basarabiei, prin mijloace technice moderne.

**In complexul României întregite, Iașul nu trebuie lăsat să rămână un simplu oraș din cele 70 ale țării.**

**El reprezintă o mare personalitate colectivă și se caracterizează prin originalitate și însușiri sufletești neegalate și permanente. Neamul întreg îi datorează acest act de dreptate și reparare istorică.**

# Din toată lumea

### Amenințări politice

**Oficiosul averescan „Îndreptarea" afirmă că guvernul ar fi făcut partidului național-țărănesc propunerea următoare ;**

**Țărăniștii să accepte prelungirea guvernării liberale cu vre-o 6 luni, în schimb, guvernul să recomande pe țărăniști ca succesori.**

**Dar conducerea partidului țărănist a refuzat propunerea. Și atunci guvernul amenință că va propune Cemerei deputaților o anchetă asupra gestiunei celor două guverne național-țărăniste.**

**Se înțelege că, în situația aceasta, lupta politică ar deveni deadreptul sălbatecă.**

**Insă înregistrăm cu toată rezerva, această știre a oficiosului averescan-**

§§§

### Industria cinematografică în America

Industria cinematografică de peste Ocean a luat în ultimul timp un avânt formidabil. Marile Case de filme americane au investit un capital de 2 miliarde dolari (circa 350 de miliarde lei) în această industrie.

Intreprinderile cinematografice realizează în fiecare an 700 milioane dolari depe urma biletelor de intrare și 200 milioane din vânzarea filmelor. Nici Statul nu rămâne în pagubă. Incasează anual 100 milioane dolari.

In fiecare săptămână, cinematografele americane sunt vizitate de aproximativ 80 milioane oameni.

De pe urma industriei cinematografice în America, trăesc circa 16 milioane suflete.

In total, noul continent numără 13.386 săli de spectacole.

§§§

### Recordul căsătoriilor

Mister Henri Dawson, un negustor american din San Francisco, deține actualmente un record pe cât de original, pe atât de neînvidiat, Domnul în chestie s'a căsătorit până acum de 25 de ori !..

„Desigur, o să vă mirați și mai mult, când veți afla că, acest recordman al căsătoriilor e în vrâstă de 78 ani !

...Și cu siguranță că o să vă faceți semnul crucii, când vom adăuga, că moșneagul nu a divorțat niciodată, ci și-a îngropat toate nevestele !..

Octogenarul și-a găsit zilele trecute o nouă tovarășe de viață (a 26-a!) Intrebat, dece nu se lasă de acest sport, el a răspuns că mai bine renunță la viață decât la femei..

Al dracului moșneag !..

§§§

### Când mirele nu-i punctual!...

Fred Westhous, un tânăr londonez, a fost zilele trecute eroul unei întâmplări puțin plăcute. Iată despre ce este vorba :

Tânărul în chestie a făcut încă acum doi ani, cunoștința unei nostime domnișoare, la cinematograf. S'au plăcut din primul moment, s'au logodit, —insă din anumite cauze materiale, erau mereu nevoiți să amâne căsătoria.

Acum câteva zile, logodnicii reușiră să fixeze data nunții. La ora indicată mireasa și toți nuntașii se găseau în biserică, în așteptarea mirelui. Dar acesta se lasa prea mult așteptat.

Biata mireasă dădea semne de neliniște, apoi de nervozitate și la urmă s'a pus pe plâns.

Fred Westhous s'a prezintat la biserică abia după două ore. Mireasa, cum l-a zărit,s'a dus pușcă la dânsul, i-a tras două palme, i-a aruncat florile și inelul în cap, și după o mușfuluială țapănă—a părăsit biserica.

Așa ! ca să știe altă dată să nu mai întârzie la cununie!.

Cetiți în pag. IV-a ULTIMA ORA

Idei și fapte

# Cazul Josephinei Luner

## Pe marginea unei sentințe de condamnare la moarte

Nu o singură dată ne-am exprimat aici împotriva pedepsei cu moarte.

E oare permis unei societăți civilizate să ordone omucideri ? Nu e de preferat deportarea pe o insulă, izolarea într'o celulă, condamnarea la munca silnică pe viață ? Dar teama de erori judiciare ?

Și apoi, nu s'a stabilit oare că în țările unde se aplică pedeapsa cu moarte, criminalitatea crește într'un chip înspăimântător.

...Și totuși, dacă ne-ar fi fost dat să figurăm printre jurații, care au condamnat la moarte pe Josephina Luner din Viena, nu știm dacă am mai fi găsit de cuviință să facem opinie separată.

Diavolul acesta în chip de femeie a meritat soarta ce i-a fost rezervată de jurații Vieneji.

...Își chinuia mereu servitoarele ; dar nici una din micile ei victime nu s'a plâns autorităților de frica femeii-monstru...A supus timp de nouă luni unei torturi sălbatece, pe fetița Maria-Augustina în etate de 14 ani, arzându-i limba, .brațele și obrajii, hrănind-o cu pâine mucegâită și supă amestecată cu purgativ !

...Intr'o zi a dezbracat-o complect, a stropit-o cu spirt denaturat și i-a dat foc ! După ce martira și-a dat sufletul, sadica Iosephina Luner mai continua să-i maltrateze trupul..

— Să se fi întâmplat într'adevăr toate aceste lucruri grozave ? — ne-a întrebat cineva. Să fie capabilă o femeie de asemenea fapte mârșave ?

Josephina Luner a făcut mărturisiri complecte, recunoscând că cele cuprinse în actul de acuzare corespund realității !

Dar câte Josephine sadice nu trăiesc încă în mijlocul oamenilor și se îndeletnicesc cu procurarea de chinuri atroce celor mici, nevinovați, lipsiți de apărare ? Câte Josephine rămase în viață n'ar fi putut concura cu Josephina Luner din Viena, la titlul de „femeia-vampir" ?

I. L. BASARABEANU

Edilitatea ieșană

# Chestiunea refacerei pieței Sf. Spiridon

## Propunerea unui consorțiu de ingineri

Ultimele vizite la București ale d-lui Osvald Racoviță, au avut de scop, de a găsi chipul mai rapid de a soluționa refacerea pieței Sf. Spiridon.

Primarul Iașilor, a părăsit un proect anterior, de a renunța în schimbul construcțiilor ce urmează a se ridica, la veniturile pieței și ale imobilelor pe un termen mai îndelungat.

Și a găsit o altă soluție.

Un grup de constructori — ingineri din București s'a declarat gata de a reface piața și a o înconjura cu clădiri moderne,—în schimbul plății de 30 milioane lei. Consorțiul e gata să accepte plata in bonuri, cedate municipiului de către guvern prin lege specială.

Eri, doi ingineri ai consorțiului au fost în Iași și împreună cu primarul, au studiat pe teren refacerea pieței.

D. Osvald Racoviță, însă nu și-a spus cuvântul definitiv, ci mai studiază alte proecte ce i-au parvenit; dar dorește să soluționeze chestia,— pe care o va supune, firește, desbaterei Consiliului municipal. DAN

Anchete locale

# Viața celor dela „Casa Spînzuraților" din Țicău

## Un jaf nemaipomenit — Când e omul cinstit — Alarma și scandalul

In reportajul anterior îi părăsisem pe lectori tocmai în mijlocul unui dialog înfiripat între primele două locatare ale „casei spânzuraților" din Țicău, pe care am avut cinstea să vi le prezentăm : „tanti Leonora" și „domnișoara".

Reluând povestirea, vă putem spune că cele două plăcute personagii, după ample discuții și variate presupuneri, am ajuns la concluzia că de bună seamă ceapa (ah, ce ceapă !) a fost devorată de cele 7 guri ale plodurilor țiganului Țițiric, cel de al treilea chiriaș de la „spânzurați".

„Domnișoara" a fost aceia care a bănuit prima ;

— Să știi madam că numai nesătulii țiganului sunt la mijloc. „Tanti Leonora" s'a repezit ca o leoaică flămândă, spre chilia țiganului :

— Mi-ați furat ceapa lăeților. Să văd care-a mâncat...

Plodurile au fost înșirate ca la recrutare, adică în durlige, și păgubașa a trecut pe la fiecare mirosindu-i gura.

Toți miroseau a usturoi, dar nici unul a ceapă.

Văzând că a scăpat cu obraz curat, Țițiric a prins glas și a început s'o facă el pe victima :

— Să vă fie rușine parșivelor... că vă legați de oameni nevinovați... vedea-v'aș spânzurate pă Golia... Da ce credeți c'aveți d'afacе cu tâlhari?. Ia spune tu Fănică ce-ați mâncat aseară.

Fănică n'așteaptă mult rugat și răspunde așa cum știe :

— Am mâncat cartofii pi cari i'o șterpelit mama din grădina lui Gherasim și usturoiu pi cari l'am „ușchit" eu din hală...

Țițirică tatăl se rățoește mindru :

— H'ați văzut ?

**Alarma**

Cuvintele i-au rămas însă spânzurate în gât, căci îi timp ce perora, a constatat cu groază că cei trei păpușoi cu care-l binecuvântase pronia cerească, sădindu-i din nimic pe terenul lui de pe acasă, și pe care-i îi aștepta cu mare răbdare ca să se facă buni de copt, cei trei păpușoi pe care deja îi împărțise egal la cele nouă guri flămânde — dispăruseră.

— Haoleu, mi-au luat hrana copiilor...

— Și mie bunătate de ceapă..

— Vai, săriți, unde mi-s florile, a țipat isteric și „domnișoara", care între timp trăsese cu ochiul spre colțul dumneaei.

Larma celor trei chiriași disperați, i-a sculat și pe ceilalți, scoțându-i în răcoarea dimineții.

A ieșit întâi „nebuna lem-

(Continuarea în pagina 2-a)

# Prietinia franco - jugoslavă

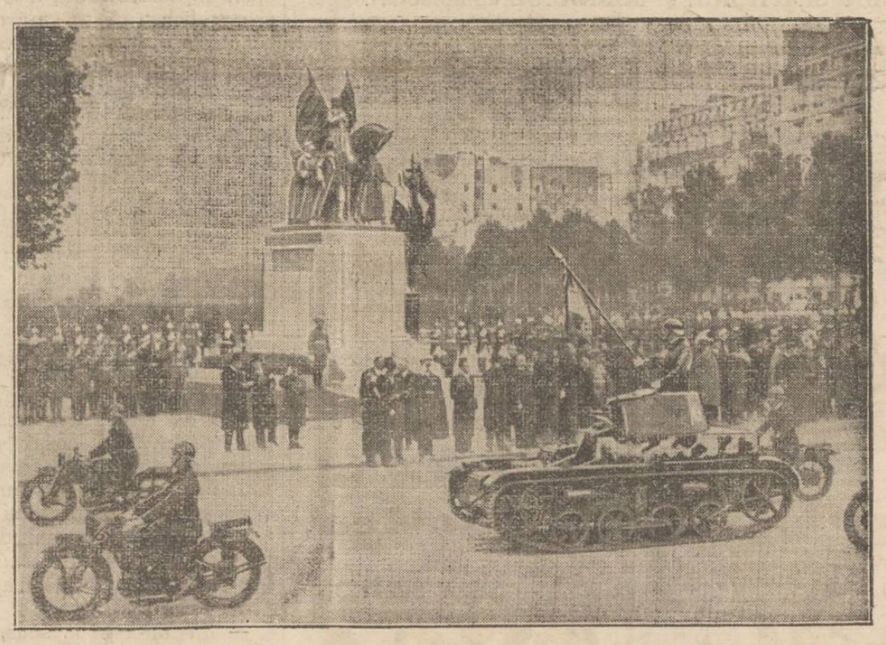

Ca un semn al legăturilor de prietinie între Franța și Jugoslavia, s'a dezvelit la Paris monumentul regilor Petru I și Alexandru, Solemnitatea s'a desfășurat intr'un cadru deosebi de impresionant (cum se vede în clișeu).

# Cei doui noui arhierei-vicari

## Prof. Ioan Mihălcescu și Arhim. Valerie Moglan

Cu multă și deplină satisfacție am luat cunoștință că Sf. Sinod a confirmat propunerile făcute, de Kiriarhii Ungro-Vlahiei și Moldo-Sucevei, în vederea înnălțării la treapta arhieriei, a p. c. pr. Ioan Mihălcescu, profesor universitar și î. p. c. arhim. mitrofor Valerie Moglan, licențiat în teologie. Ii cunoaștem p'amândoi. Primul, ne-a fost dascăl de teologie făcându-ne prelegeri strălucite și determinându-ne, prin scrupulozitatea examinărilor sale, de-a ne pregăti în chipul cel mai serios, fără care condiție nu se putea obține nota de trecere. Erudit în toată puterea cuvântului, stăpânește nu numai materia obiectului său de specialitate, ci aproape toate disciplinele vastului și complicatului studiu care-i teologia ortodoxă de răsărit. Fecund scriitor și autor de cele mai reușite lucrari și manuale didactice, folosind un stil limpede, în care cristalizează, pe înțelesul tuturor, cele mai dificile probleme de filosofie religioasă și creștină, cu drept cuvânt îl putem denumi dogmatisul bisericii române, punându-l în rândul lui Macarie sau Silvestru de Cunev din biserica rusă.

Suntem adânc convinși că Tronul patriarhal dobândește o neclintită piatră de temelie pe care se va putea sprijini fără nicio înfrigurare. Când Biserica creștină, și'n deosebi cea ortodoxă, se află la o răscruce atât de primejdioasă, cârja pastorală trebuie a fi ținută de mâni viguroase care să nu șovăiască la orice poticneală sau trosnitură. Vremurile actuale cer eroi și martiri în toate domeniile dar mai ales în cel al credinței, care-i pârghia și siguranța vieții de stat si de neam.

*

Pe I. I. P. Arhim. Valerie Moglan l'am cunoscut cu 25 ani în urmă, în calitatea sa de staret al sf. monastiri Neamțu. Figura, prestanța, energia, slujbele pompoase și felul de-a se comporta, ne-au rămas întipărite. Pe-atunci n'avea studii superioare nici rutina vieții sociale dar, în rolul său, nu lăsa aproape nimic de dorit.

L'am urmărit apoi în studiile seminariale făcute în Rusia pravoslavnică, după cari războiul l'a surprins in Berlin. Revenit la Iași, slujea la mitropolie și înlesnea pe mitropolitul său, regretatul Pimen, în raporturile sale cu arhiepiscopul Anastasie al Chișinăului care l'a vizitat, și cu celelnlte delegațiuni clericale și militare rusești.

După războia și-a îndreptat pașii spre apusul Europei și in America, studiind și experimentând atâtea activități multiple ce pot cădea în sarcina unui misionar.

Intr'o vreme ieșise zvonul c'a murit ! și, de bună credință, îl trecusem în pomelnicul nostru, mai ales că știrea o confirmase și păr. arhim. Scriban prin revista sf. Sinod, dacă nu ne 'nșelăm. Apoi tot î. p. cuviosia sa a desmințit și nouă ne-a părut bine că „mortul a înviat". Iată și o notă hazlie 'n viața acestui monah dornic de învățătură și de cunoașterea lumii.

Acum, ca un poliglot ce este, cunoscând temeinic mai multe limbi moderne, cu bogată și variată experiență, atit în viața eclesiastică cât și 'n cea socială, socotim că Arhim. Moglan este o bună achiziție. Mitropolia Moldovei, unde se respectă o tradiție călugărească specific „nemțeană", „primește o adoua podoabă din dorința și voința Kiariarhului ei, a î. p. s. mitropolit Nicodem, care, întotdeauna, a știut ce face. Cu un asemenea cârmaciu, asistat de un secund încercat în docilitatea monahicească, corabia eparhiei va atinge limanul desăvârșirei,—numai c'o singură condiție : Dumnezeu să-i inzilească, să-i împuternicească și să le facă parte de oameni ca-

(Continuarea în pag. 2-a)

LOTERIA DE STAT

# IMPORTANT
*pentru toți jucătorii*

**FIȚI ATENȚI LA**
**CONTROLUL CÂȘTIGURILOR**

*Iată cum trebue controlat lozul Dv.:*

1. Luați un ziar și controlați mai întâi, în lista tragerilor Loteriei de Stat, numărul dela matcă, pentru a vedea dacă ați câștigat unul din lozurile mari. Apoi controlați terminațiunea numărului, pentru a vedea dacă ați câștigat 7.000 sau 3.636 de lei.
2. După ce ați terminat cu numărul dela matcă, controlați, după aceiași metodă, numărul dela anexă.
3. Chiar dacă nu descoperiți vreun câștig în listele din ziare, păstrați-vă totuși lozul și așteptați 3—4 zile ...
4. ...până când colectorul Dv. primește lista oficială a tragerii. El vă va pune la dispoziție un exemplar GRATUIT, după care veți putea controla încăodată lozul Dv.

**AZI,** LA LOTERIE AU IEȘIT
44.623 DE CÂȘTIGURI
Dv. care aveți cel mai mare interes, controlați-vă lozul de două ori, pentru a nu se întâmpla vreo eroare.



**A venit toamna**

cu gripă, dureri de cap, dureri de dinți și diferite feluri de boli provenite din răceală.

**Există multe leacuri contra acestor boli dar**

# JAWOL

**este**

CEL MAI TARE
CEL MAI SIGUR
CEL MAI EFICACE

**JAWOL**

e leacul cel mai bun contra gripei, durerilor de cap, de dinți, nevralgiei și altor boli provenite din răceală.

**La farmacii și droguerii.** 1



pentru copilul D-v. numai flanelele și ciorapii TRINACO

PRACTIC EFTIN

Jachete pentru copii cu fermoar
Ciorapi de copii foarte durabili
PULOVERE
Lingerie pentru copii

TRINACO
FABRICA DE CIORAPI ȘI FLANELE

Sucursala Iasi : str. Ștefan cel Mare 11



**ZI la ROXY** triumful cinematografiei moderne

# Manevre de toamnă

cu ansamblul vienez : Leo Slejak, Hans Sönker, Ida Wust etc.

Al 2-lea film

**Aur în stradă** cu Danielle Darieux, Jean Worms, Albert Prejean

**SILY SIMPHONIE și JURNALUL complectări.**



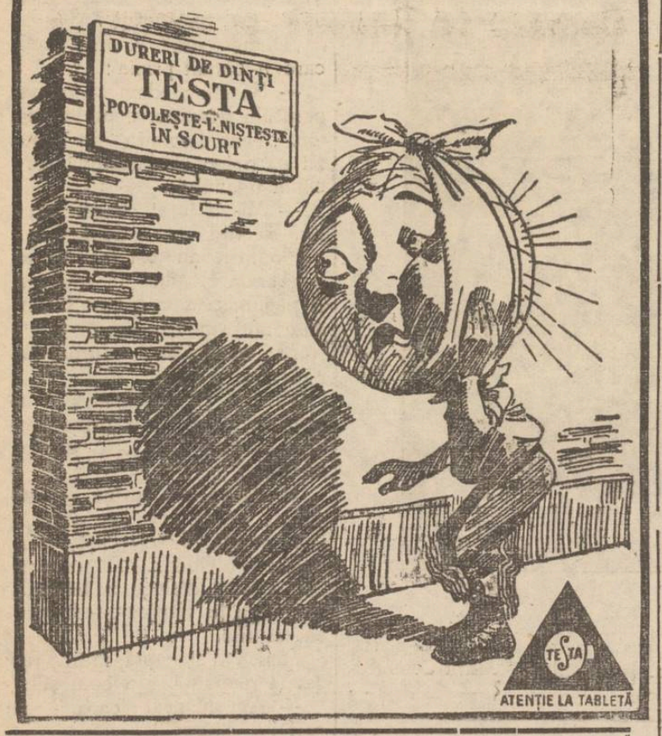


**—La cumpărarea covoarelor orientale —**
**de orice mărime, adresați-vă direct primei surse**

**TEBRIZ**

*EXPOZIȚIE PERMANENTĂ*
*Strada Lascar Catargi No. 43*

**Cumpărând la prima sursă realizați 50 la sută reducere față de ambulanți. Rugăm a ne vizita spre convingere**



**Stânic-purgativ**
**e dușmanul constipației**



DOCTORUL
**M. OIVID**
**șeful secției ortopedice a Spit. Israelit**

Consultă și operează : Maladiile oaselor și ale încheeturilor, Fracturi și luxații, Tuberculoză osoasă și a coloanei vertebrale, diformitățile membrelor și ale coloanei vertebrale înăscute și dobândite paraliziile musculare, luxația șoldului etc. Tratamentul piciorului plat dureros cu Einlagen, Proteze, bandaje și aparate ortopedice
Röntgen diagnostic (Raze X)
Radiografie — Radioscopie
(ȘI LA DOMICILIU)
Consult. 3—6
**Str. Elena Doamna 27 Iași**



**CINEMA SIDOLI**

Astăzi și în zilele următoare De la ora 3 fără întrerupere până la 12 jum. 2 mari filme 2 mari premiere cu prețurile cele mai reduse

**Michel Strogoff**
**Curierul Țarului**

Interpretarea : A. Wohlbruck, Charles Vanel, Ivetts Leron, Colette Darfeuil, Marcelle Morus, Bernhard Goetzke, Armand Bernhard.

Al 2-lea film

**Văduva din Monte-Carlo**

Complectare :
JURNAL SONOR CENTURY



**CINEMA PHOENIX**

Astăzi până Duminică

Prețurile cele mai eftine

**13, 10 și 8 lei**

se reprezintă

**Căpitanul Blood**

cu EROELL FLYN

Al doilea film

superba operetă vieneză

**Beau să uit dragostea**

Complectare :
SILLY SIMPHONIE



**TUSA RACELI la PIEPT GÂT PLĂMÂNI**

**Vindecă STOP TABLETE**

**Cereți în toate farmaciile din România**


## Viața celor dela „Casa Spânzuraților" din Țicău

**(Continuarea din pagina I-a)**

narului", tehue după beția din ajun, și văzând că i-a dispărut și ei ridichea de pe casă a început s'o ocărască. așa din senin pe „tanti Leonora" :

— Putrezi-ți-ar ventriculu fa golanco și vede-ti-aș la Curtea Mărțială cu „curcanu" după tine și cu ridichea'n gât... Cine m'a pus pe mine să mă vâr între bețivi ?!

Eu am stat fa la casă cu itaj și-am avut paravan cu magazie.., Am fost și eu în vremea me, nu ca acu între golani.. Huo.,.

De după colț a apărut apoi „dom Mitică" cu meserie oficială de cioclu și cu câteva grame de țâcneală în scăfârlia-i pleșuvă ca dosul unei maimuțe.

Și dumnealui i-a dispărut de sus frumusețe de mărar și are ferma credință că numai „domnișoara" i l-a luat, pentru că i-ar fi respins unele „apropouri amoroase".

— Mi mi-a spu.. spus, să să.. stau cu.. cu ea, de de vorbă, noap.. noaptea la la lampă... să.. să-mi cânte un.. un marș de.. de'nmormântare...

Și parada s'a terminat cu „mutu dela Maglavit" și Ivan șchiopu cărora de asemenea le-a dispărut recolta.

Mutu e botezat așa pentru că a adunat bani cu pomana ca să se ducă la Maglavit, să se vindece de mutenie, și a nimerit cu ei la Bercu.

După trei zile de beție, a uitat să spue și cele câteva cuvinte pe care le mai putea articula,

Cerem permisiunea de a abuza de răbdarea cititorilor până la viitorul reportaj, când vom desvălui cine e autorul groaznicului jaf și consecințele lui.

Deci puțină răbdare.

I. NEACȘU

**Urmează :** *Tâmbălăul de la „casa spânzuraților". Prostituție cazonă.*

## Ce știe negustorimea

### despre reclama d-lui Gheorghiadi și despre realizările d-lor Zipa și Botez

Domnule Director,

Debutantul recent întors din din străinătate, recunoscător A. C. I-ului pentru montarea și înscenarea recepției sale, semnează un articol prin care A. C. I.-ul își aduce laude și pretinde că între negustorime și Camera de Comerț este o prăpastie de netrecut.

Debutantul se referă probabil la epoca când d-l N. Gheorghiadi trona la Camera de Comerț.

Ca un adevărat castelan, d-l Gheorghiadi se izola în cabinetu prezidențial și nici măcar consilierii Camerei de Comerț nu aveau acces în biroul d-lui Gheorghiadi

D'apoi simpli negustori !

Atunci când d-l Gheorghiadi conducea Camera de Comerț, ea constituia, în adevăr o sarcină grea pentru negustorime, care constata nepăsarea d-lui Gheorghiadi, față de miile de contravenții, pe care le dresau amicii politici ai d-lui Gheorghiadi.

Astăzi, conducerea Camerii de Comerț cu d-nii Botez. Zipa și Fred Șaraga etc. pe lângă că a știut să obție măsuri de apărare ale intereselor generale negustorești, intervine cu părintească solicitudine. și în cazuri individuale, de interes particular, ale fiecărui negus-gustor sau industriaș.

D-l Gheorghiadi invocă exemplul Camerelor de Comerț străine. In străinătate n'ar putea exista cu o reclamă atât de deșănțată ca aceia care și-o face de trei ani incoace d-l Gheorghiadi, deși n'a făcut nimic în folosul negustorimii.

D-l Gheorghiadi nu va putea obține, nici chiar dela cei mai naivi și lipsiți de experiență debutanți, reintorși din străinătate, certificatul că negustorimea conștientă acceptă umilirea ei pe baza reclamei nemăsurate a ajutorării negustorilor căzuți.

Negustorimea din străinătate ca și negustorimea de aci. nu acceptă din partea oamenilor care vor s'o conducă, insulte, amenințări, epitete de trădători etc. Negustorimea din străinătate ca și negustorimea de aci nu acceptă la alegeri profesionale trucuri și propagandă pe bază confesională, așa cum deservind și periclitând interesele negustorimei, d-l Gheorghiadi a deslănțuit o provocătoare propagandă, pe baze confesionale.

Negustorimea ieșană nu a uitat rușinoasele tablouri comparative intitulate „*Cine sunt*" și publicate de d-l Gheorghiadi în ziarul „Politica".

Negustorimea ieșană, știind că d-l Gheorghiadi are la activul său numai vorbe, iar d-nii Zipa și Botez, numai fapte, va respinge manoperile ambițioșilor și va vota unanimă listele No. 1, ale d-lor Zipa și Botez.

*Un negustor*

## Statuia lui Cuza-Vodă

### amenință să se prăvale

**Scrisoare deschisă d-lui Primar Osvald Racoviță**

Domnule Primar

Trecând zilnic pe lângă statuia lui Cuza, totdeauna pe jos și nu în trăsură sau automobil, observ că, încetul cu încetul, se prepară prăbușirea ei, înspre băcănia Pogor.

Dacă n-ai fi d-ta în joc, prietenul meu, m-ași sili să trec nepăsător peste acest caz, întrucât știți că zadarnică ar fi intervenția mea,— om care nu am nici-o „suprafață... politică".

Dar ești d-ta în joc, adică toată rușinea și tot blestemul ar cădea asupra d-tale, dacă s'ar întâmpla să cadă statuia în timpul primariatului d-tale ; și aceasta n-o doresc.

De aceea te rog, mai las-o pustiului expoziția dela Copou și în tovărășia unor specialiști, examinează cu atențiune racilele actuale ale soclului statuei și chiar dacă ei ca să te mângâie, ar spune că poate sta și așa, ascultă-mi sfatul meu prietenesc, deși profan și pune imediat să se consolideze statuia, căci ar fi rușine și păcat și un semn prevestitor de mari nenorociri pentru bietul Iași, prăbușirea acestei statui, amintitoare a celei mai glorioase și scumpe epoci din viața Moldovei ! !...

*

Și te mai rog, ascultă-mi rugămintea pe care ți-am făcut-o de atâta ori și scoboară bustul lui Creangă, din grădina Copou, de pe matahala de soclu pe care, par'că spre batjocură, l-au așezat niște oameni fără chibzuință si gust estetic.

Și pune-l pe un soclu ca al lui Eminescu și într'un loc tot așa de prielnic ca al lui, căci râde lumea, mai ales cea străină, când vede că, suntem atât de străini, de ceia ce e frumos și artă.

Și iară te rog, milostivește-te și pune să se faca un closet în grădina Copou, căci e rușine să existe la expoziție o privată modernă, lar în sus numita grădină, oamenii să se așeze pe lângă garduri, în neputință de a se servi de cele 2 gherete dărăpănate, fără lumină noaptea și totdeauna nemai pomenit de murdare, după cum am mai arătat și în ultimul meu articol, publicat tot în ziarul „Opinia", în cursul lunei Septembrie c. și în alte articole anterioare.

*Colonel Ioan Zamfirescu*

x Azi Joi 15 Octombrie, ora 5 p. m. va conferența d-l Mendel Karger din Ierusalim, despre „Rolul femeei evree în reclădirea Palestinei", în localul Organizației Sioniste, str. Cuza Vodă No. 20. Conferința va fi urmată de proecțiuni. Intrarea liberă.

x **Rectificare.**—In lista de candidați a d-lui N. Gheorghiadi, din greșala zețarului a apărut numele Aizic Ciunciuc în loc de *Eugen Cuncic.*

Facem cuvenita rectificare.

x In curând v'a apare primul volum „*Educația Civică*" tratând problemele cunoașterei legilor fiscale și financiare, de D-l Ilie Nedelcu, cunoscutul Controlor financiar din Iași ; cu o prefață a unui eminent profesor Universitar.

**Cutia cu scrisori**

## Spectacol teatral

**„Motche Ganev"**
**de Șalom Asch**

Duminică 18 Octombrie a. c. va avea loc în sala „Cultura" spectacolul „Motche Ganev" de Salom Asch, unul dintre cei mai mari autori dramatici ai timpului.

Intr'o formă artistică desăvârșită, Șalom Asch ne înfățișează un tablou al vieței din periferia care e veșnic învăluită în umbra mizeriei și desnădejdiei. Dar Șalom Asch nu se mărginește cu oglindirea figurilor tipice ale periferiei.

La un moment dat scena devine un tribunal în care, Motche, hoțul, acuză omenirea că ea poartă vina faptelor sale.

Rolul lui Motche va fi interpretat de Ben-Zwi, cunoscut publicului ieșan prin diferite manifestări artistice.

Sperăm că Ben-Zwi va corespunde cerințelor unui rol atât de greu și ne va dovedi odată mai mult talentul său real ca interpret principal și ca regisor.

Ansamblul se compune dintre tineri cari au imbinat talent cu cultură (remarcăm d-nii B. Ghelbert, H. Schehter și d-rele Malvina Cohn, Riva Pletnițchi etc.).

Amatorii de artă evreească nu trebue să lipsească dela acest spectacol unde vor găsi câteva clipe de adevărată înălțare sufletească.

*H. Segalovici*

## Cuvântari ocazionale

**de pr. Hodoroabă**

Harnicul și valorosul publicist preotul N. V. Hodoroabă, a dat la iveală un nou volum, intitulat „Cuvântări ocazionale".

Cartea cuprinde o variată și înțeleaptă privire asupra vieții, în aspectele ei multiple.

Noua lucrare a pr. Hodoroabă e un excelent îndreptar pentru duhovnici și pentru marele public, în diverse direcții de manifestare socială.

Un volum, format mare, de peste 100 pagini, costă numai 32 lei.


x **A fi frumoasă și atrăgătoare** este problema ce rezolvă **Crema Miraculoasă.** Această cremă distruge petele și cosurile de pe obraz, albește și catifelează pielea dându-i un parfum delicios. Depozit Farmacia Dr. Ratianu, Cuza Vodă No. 48.


## Cei doui noui arhierei-vicari

**(Continuarea din pagina I-a)**

ri să-i înțeleagă; iar toate celelalte deziderate vor veni de la sine. Să dea Domnul să fie așa !

Și acum, ca încheiere, dorim nouilor arhierei, vicari mitropolitani, ca să strălucească prin fapte mari la cari ne-așteptăm cu toții ; să-și pună în lucru toată capacitatea și destoinicia, risipind orice vătămare drăcească ce-ar încerca să se strecoare spre a tulbura pacea și înfrățirea de care avem atâta nevoie, Să-și pecetluiască rodul ostenelilor cu cununa muceniciei în slujba altarului, clerului și poporului, spre propășirea și fericirea Bisericii, Neamului și Patriei, întru mulți ani.

**Pr. Econ.**
**Corneliu M. Grumăzescu**
profesor secundar

# In marginea actualităţii

### Capitala acaparatoare

*Calea ferată a binevoit să prelungească până la 1 Noembrie, reducerile de călătorie pentru Iaşi.*

*Insă s'a alarmat Bucureştiul, ca nu cumva Iaşii să aibă prea mulţi vizitatori. Şi de aceia s'a acordat reducere similară şi pentru Bucureşti. la aşa zisa „expoziţie marinărească".*

*Teribili sânt valahii!*

### Comunicări ştiinţifice

D. profesor dr. Parhon a plecat la Paris, invitat să ţină două conferinţe.

Distinsul profesor va face două comunicări menite, se zice, să provoace senzaţie.

### Vizită

D. inginer Combureanu, subdirectorul general al Casei Muncei C. F. R., a fost eri în localitate. Distinsul inginer s'a ocupat de organizarea noului spital ceferist din str. Banu.

### Burse pentru eleve

Casa Corpului didactic acordă anul acesta 20 de burse a câte 6000 lei, pentru elevele de curs secundar, fiice ale membrilor Casei.

Cererile pentru aceste burse se pot trimite până la 1 Noembrie.

### Nucile au căutare

Totalul exportului nostru de fructe pe anul în curs, se cifrează la circa 80 de milioane lei.

Din această sumă, cel mai mare procent îl au nucile, a căror valoare este de circa 48 milioane.

O dovadă că nucile au căutare pe piaţa internaţională. In atenţia pomicultorilor.

### „In carne şi oase"

Celebrul actor de cinema, francezul *George Milton* soseşte în România pe la sfârşitul săptămânii.

El va prezenta personal ultimul său film care este intitulat „Jérôme Pereau".

După toate probabilităţile, excelentul comic francez se va deplasa şi în principalele oraşe ale ţării, între care, bine înţeles, şi Iaşul.

### Specula

Trustul uleiului a scumpit uleiul cu 5 lei la kg., în ultima săptămână.

Ceia ce e mai grav, e că nu se trimite untdelemn destul la Iaşi.

Trustul motivează lipsa de sămânţe de floarea soarelui; dar în realitate, e specula nerusinată.

**Curtea cu juri**

# Surpriză neaşteptată în afacerea Mărtinaş

## Un alt acuzat apare în scenă - Complicaţii interesante şi amânarea judecăţii

Procesul-enigmă — afacerea Mărtinaş — după două zile de desbatere, s'a complicat, şi a fost necesară amânarea judecărei, pentru altă seziune.

*

Din primul moment am afirmat în această rubrică, că procesul se află într'o stare nebuloasă, şi deşi un acuzat este în bocsă — nu se ştie de fapt cine-i criminalul.

Observaţiile noastre n'au fost desminţite.

In momentul când reprezentantul ministerului public d. prim procuror Th. Misihănescu, se pregătea să înceapă rechizitorul — o informatoare, dela care în ajun justiţia nu putuse afla mare lucru — sora acuzatului, Elisabeta Beda — se prezintă din nou în faţa juraţilor, şi stăpânită de emoţie declară ritos:

**Fratele meu e nevinovat**

„n'a ucis el. Mă mustră conştiinţa; trebue să vă mărturisesc. Iosif Beda fratele soţului meu, e asasinul. Am văzut când l'a bătut pe tata. Nu vreau ca fratele meu să înfunde puşcăria".

Rumoare în sală.. surpriză pentru juraţi şi Curte..

*

Deocamdată, procesul a fost amânat. Se va extinde instrucţia şi asupra noului acuzat?

...Rămâne de văzut ce va hotărâ d. prim procuror Misihănescu.

...D. Ionel Teodoreanu a afirmat că i s'a cerut de cineva s'o lase „mai moale" cu apărarea lui Mihai Mărtinaş..

— Cine-i acel dornic de a-l vedea între zidurile închisoarei pe tânărul acuzat?

..Enigma devine senzaţională.

*Z. Dessmond*

# O întrevedere la Mînăstirea Neamţu

## între Mitropoliţii Moldovei şi Bucovinei

Incă de multă vreme IPS. Mitropolit Visarion al Bucovinei şi-a manifestat dorinţa de a înfrumuseţa Mânăstirea Neamţu cu o nouă clădire, unde să-şi petreacă vacanţa de vară.

Zilele acestea, chiriarhul Bucovinei şi-a împărtăşit din nou dorinţa către IPS. Mitropolit Nicodem.

Inaltul prelat al Moldovei s'a grăbit să aprobe cererea.

Ieri IPS. Mitropolit Visarion a sosit la Mânăstirea Neamţu pentru a alege locul şi a pregăti punerea pietrei fundamentale a nouei clădiri.

Astăzi pleacă la M-rea Neamţu şi IPS. Mitropolit Nicodem care va avea o întrevedere cu Mitropolitul Bucovinei.

Cei doi prelaţi vor discuta cu această ocaziune, problemele ce preocupă biserica moldovenească.

Mitropolitul Visarion va fi invitat să ia parte la solemnitatea hirotonisirii ca arhiereu a PS. Valerie, şi e sigur că chiriarhul Bucovinei va accepta, dat fiind legăturile de prietenie dintre cei doi prelaţi.

S.

**Atitudini politice**

# Dl. prof. G. Zane aruncă asupra organizaţiei liberale

## răspunderea celor petrecute la Camera de Muncă

In ultima şedinţă a organizaţiei naţional-ţărăniste, d.prof. *Gh. Zane*,—vorbind de cazul dela Camera de Muncă—a arătat că nu se poate discuta într'un club politic o hotărire judecătorească; dar se poate sublinia impresiunea pe care a provocat-o în opinia publică.

Dacă anularea pronunţată de tribunalul Iaşi, reprezintă din punct de vedere formal şi juridic, un act judecătoresc; —din punct de vedere politic, reprezintă pentru opinia publică o stigmatizare a procedeelor arbitrare dela Camera de Muncă şi o înfierare a autorilor morali şi materiali ai acestor procedee.

Căci dincolo de executorii acestor procedee, continuă d. Zane, sunt şi autori morali, care n'au avut curajul să-şi ia răspunderea actelor lor arbitrare.

„Conducerea „organizaţiei liberale a încercat o diversiune—afirmă d. Zane—prin desolidarizarea de cele petrecute la Camera de Muncă, considerând anularea ca un act personal al preşedintelui instituţiei.

„Opinia publică însă trebue să ştie că noi nu ne putem preta la diversiunea încercată.

„Stigmatizarea justiţiei se răstrânge şi asupra autorilor morali, care sunt conducătorii organizaţii liberale locale".

D. Zane, închee cerând tuturor să continue lupta al cărei rezultat va fi victoria.

*

D. av. I. Rang a subliniat meritele de jurist ale d-lui Herovanu, care,—faţă de cele 11 liste anulate în ţară,— a fost singurul care a găsit calea de contestaţie şi a zădărnicit actul abuziv.

D. Alfons Herovanu a arătat că prin hotărârea justiţiei „care nu aşteaptă dela noi cuvinte de laudă pentrucă ea totdeauna şi-a făcut datoria", campania de luptă începe pentru alegerile care după lege trebue să aibă loc într'o lună de zile.

REP.

*„Pigmentol": cel mai bun regenerator al culorii părului.*

*Depozit: Farmacia Pollak*

*Str. Ştefan cel Mare Telefon 235*

# Şedinţa frontului comun al meseriaşilor

## în chestia alegerilor de la Camera de Muncă

La sediul Uniunei Generale a micilor Industriaşi şi meseriaşi, a avut loc aseară şedinţa Frontului comun, sub preşedinţia d-lui Gh. Colcea.

Reprezentanţii asociaţiunelor profesionale au prezentat rapoarte în legătură cu alegerea de la Camera de Muncă. D-l G. Colcea preşedintele Frontului Comun, a arătat forţa ce reprezintă asociaţiunele profesionale grupate în frontul comun ce a pus pe interimari de la Camera de Muncă în situaţia de a fugi de alegeri, cerând totodată îndepărtarea lor de la conducerea Camerei.

D-sa a adus elogii d-lui avocat C. Simionescu care alături de d-l senator Alfons Herovanu a susţinut contestaţiile în faţa Tribunalului.

S'a retras delegaţia de vicepreşedinte a Frontului Comun d-lui H. Caizerman şi a fost ales în locul său d-nul Ilie Stoianovici.

S'n luat hotărârea ca F. C. să ia contact cu toţi meseriaşii în vederea alegerilor ce se vor fixa la Camera de Muncă.

**x Laboratorul de analize medicale, chimice şi microscopice Dr. Ratianu** autorizat de Min. Săn. Publice, execută analize complecte de urină, spute, secreţiuni, etc. precum şi orice analize ce interesează industria, comerţul şi higiena sanitară. Iaşi, Cuza-Vodă 48.

# Dacă vă simţiţi obosită, stimată Doamnă,

83

atunci faceţi cât mai neîntârziat o gargară cu „ODOL". „ODOL" împrospătează şi înviorează nu numai gura, ci şi starea generală şi întregul organism. Pe căldură, la sport şi la oboseala generală a corpului, eficacitatea înviorătoare a „ODOL"-ului e neîntrecută.

Dinţii, gâtul, gura, — în perfectă sănătate, când cu „ODOL" le ai spălate!

ODOL

APA DE GURĂ PASTA DE DINŢI

83 este semnul distinctiv al unui „ODOL" perfecţionat, a cărui eficacitate antiseptică a fost extrem de mult sporită. Cercetări bacteriologice şi clinice au dovedit stiintificeste superioara eficacitate bactericidă.


**Inserţii**

# Lupta pentru reforma la A. C. I.

In sala de şedinţă a A. C. I-ului, participă în ţinuţii de rangul I-u. Grup în jurul d-lui S. Cristian.

*Dl. Moritz Damsker* (dela „Au bon Marché", adresându-se d-lui Lupu Zilberman, dela Mag. Englez)—„Ascultă Lupule, ai văzut ce-a scris băeţandrul cela? Cică noi, la vârsta noastră, umblăm după reforme la Camera de Comerţ. Ne face de râs.

*Dl. Lupu Zilberman*, către dl. Cristian. — „Are dreptate Damsker. Ştii bine că pe vremea boierilor mergeau treburile mai bine. Reforme nu ne trebue!

*D-l S. Cristian* — Vă spun drept; alegerile acestea nu mă interesează de loc. In hrisoavele vechi n'am auzit nici pomeneală de asemenea propagandă printre negustori.

*D-l Hahamu* — Eu nu sunt contra reformelor; sunt contra voastră. De ce nu se mai semnează cu numele meu articolele de reclamă electorală? Vă temeţi că o să devin prea popular?

Dl. *M. Damsker.*—„Mai bine să ! promitem mărirea la 3 milioane a fondurilor de ajutorare. Să facem aşa ca fiecare alegător să se aştepte la un cadou. Ce nevoie are dl. Gheorghiadi să promită şi reforme?

*Dl. Cristian.* — Se cunoaşte că nu ştiţi Istoria. Aţi uitat că preşedintele nostru are şcoala lui Argetoianu. Reformele pot fi şi reacţionare. Is botezate reforme numai de formă. Ce vă formalizaţi?

*Dl. M, Damsker.*—A casă, la club, în piaţă, ori unde mă duc, nu mă mai scoate lumea din: „reformatorul "'.

*Dl. Lupu Zilberman.*—Apoi, să vă spun drept. Nu-mi place să apărem duşi de nişte băieţandrii. Vedeţi! Procedarea grupului Zipa-Botez e mai gospodărească. Fără atâta reclamă.

*Dl. M. Damsker.*— Lupule, aici n'ai dreptate. Când vrem să desfacem stocurile de marfă care nu mai are cătare, atunci facem tămbălăul mai mare.

*Dl. Iacob Iosef.*—Viaţa-i frumoasă. Am scăpat de d. M. Isac Moscovici şi de Hahamu. Ce ne interesează restul?

Pentru conformitate
INDISCRET

# Pentru căminul pensionarilor

Blocul Pensionarilor Publici din Iaşi a ţinut o importantă şedinţă Marţi 10 c. când s'au luat hotărâri privitor la construirea căminului.

S'a intervenit la dl. Primar al Municipiului, pentru predarea terenului destinat. Şi tot odată, având în vedere că Blocul a luat o colectură proprie a Loteriei de Stat, s'a hotărât a se face un apel călduros la toţi pensionarii şi funcţionarii publici, ca începând dela 15 Oct. a. c., să cumpere bilete numai de la Bloc, fie direct dela Sediul din str. Palat No. 2, sau cerând lozul prin c. p.

Colectura Blocului înfiinţând pentru acest scop, un birou special cât şi plasatori la domiciliu.

Dat fiind scopul înfiinţărei acestei colecturi, pentru construirea Căminului, credem că nu va fi pensionar sau funcţionar public care să nu cumpere bilete dela Colectura Blocului din str. Palat No. 2.

**x D-na Agatha Bârsescu** fiind încă suferindă şi medicii oprind-o să scrie mulţumeşte pe această cale tuturor acelor cari au binevoit să o felicite, cu prilejul aniversării a 75 de ani, şi în special d-lui Gr. Trancu-Iaşi fost ministru, pentru călduroasele cuvinte adresate.


### Am suferit 5 ani de cumplite dureri de stomac...

Eram constipat, sufeream necontenit de migrenă şi de complectă lipsă de poftă de mâncare. E drept că observasem în ziare anunciurile despre „Gastro D." dar nu mai aveam încredere, deoarece încercasem fără rezultat o mulţime de alte preparate. Dar un prieten, care suferise 25 de ani de stomac şi care s'a însănătoşit, m'a sfătuit să urmez o cură cu „Gastro D.". După a treia sticluţă m'am simţit complect eliberat de suferinţele mele de stomac; iar acum, recomand, la rândul meu, prietenilor şi cunoscuţilor excelentul produs „Gastro D.".

Popa Ştefan, Bucureşti, Str. Visarion No. 1.

„Gastro D." se găseşte de vânzare la toate farmaciile şi drogueriile din ţară sau se expediază contra ramburs de lei 130, de către farmacia „Thoiss" din Bucureşti, Cal. Victoriei 124.


# Camera de Comerţ şi amenzile aplicate comercianţilor ieşeni

In urma intervenţiunilor Camerei de Comerţ şi de Industrie Iaşi, Casa Fondul Naţional de Aviaţie cu ordinul No. 18153 din 12 Octombrie a. c. a dispus o reducere de 50 la sută a amenzilor aplicate comercianţilor în baza legii timbrului de aviaţie.

Cu acelaş ordin s'a dispus anularea amenzei d-lui Aron Tiegler.

Amenda următorilor comercianţi a fost redusă în baza ordinului de mai sus: Mihai Heinig, Ionas Segal, Lupu Fliss, Nachman Avram, H. L. Michel, Leiba şi Meer Ghelberg, Mihai Radu, Iancu Solomon, Fab. Spectorman, Manole Bercovici, S. A. Oreco, M. Buchholtzer, d-na Sonia Holtzman, Fraţii Fischler, Zisu Faibiş, S. A. Vinul, V. L. Ungar şi S. Rubinştein.

# Mica Publicitate

PERDUT din căruţă pe drumul Nicolina — Sf. Vasile, un coş cu diferite lucruri, şi mai multe acte. Găsitorul este rugat a-l preda la ziar sau la d. Theodor Tiron Nicolina, contra bună recompensă.

*Preot D. Dimitriu* Lungani

SE CAUTA moaşă tânără, evreică, pentru institut de naşteri. Oferte sub „moaşă" la „Standard-Reclame" Cernăuţi.

**Al constipaţiei inamic E pilula de Stănic.**

CAMERĂ elegant mobilată de închiriat adresa Ghica-Vodă No. 37 orele 1—3 p. m.

DE INCHIRIAT apartament 4 camere, bucătărie, pivniţă, camară lemne, ană, canal, bae. I. G. Duca 6.

DE INCHIRIAT de la 26 Octombrie a. c., în strada Sf. Atanasie No. 9, un apartament compus din 3 camere, antret, bucătărie; lumină, apă, canal, beci, curte. A se adresa în Sf. Atanasie 20.

DE INCHIRIAT în plin centru, una sală 120 m. p. cu subsol mare (construcţie nouă) bună pentru depozit sau industrie. Instalaţia de apă, canal, cablu motric.

A se adresa proprietar
N. D. KAISERMAN
Str. Ipsilanti No. 17

DE INCHIRIAT 3 camere, bucătărie, cămară şi cele necesare, în Piaţa Sturzoaei 1, libere dela 25 Octombrie. Informaţii la d. Locot. Gherasim la adresa de mai sus.

# Informaţii

x **Dl. Doctor H. Apter** s'a întors în localitate şi-a reînceput consultaţiile.

x *Dl. Dr. Sebastian Pineles* înapoindu-se în localitate a reluat consultaţiunile în cabinetul d-sale din str. Cuza Vodă 20.

x *Dl. Doctor B. Fingerhut* s'a întors în localitate şi a reluat consultaţiile în cabinetul d-sale din str. Nemţească.

x *D-rul Panaite Zosin* dă consultaţiuni (nervoase şi interne) în str. Armeană 15, *de la 2—4 d. a.*

x Bonurile de premii din seria 67 se preschimbă zilnic la ad-ţia ziarului „Opinia".

x Pentru „Monitorul Oficial" orice publicaţii se primesc la ad-ţia ziarului „Opinia".

...Novalul nostru, cel de toate răcelile dă-ni-l nouă astăzi...


# Noile aparate de Radio

Tip 1937 **PHILIPS** au sosit la

RADIO-MERCUR

**Iaşi, Str. Lăpuşneanu No. 28**

# ULTIMA ORĂ

## Guvernul şi-a consolidat situaţia
### şi pregăteşte o largă acţiune de guvernământ

Bucureşti 15.—Liberalii sunt satisfăcuţi de modul cum se prezintă situaţia politică şi susţin că regimul este complect consolidat, nemai-fiindule teamă de nicio surpriză.

Liberalii subliniază în acest senz pasajul semnificativ din discursul Suveranului, rostit la banchetul dela Lugoj.

Sprijinit de partid şi de încrederea Coroanei, d. Tătărăscu crede că va izbuti să realizeze un nou program de guvernământ.

Liberalii mai sunt mulţumiţi şi de rezultatele obţinute în politica externă, în urma călătoriei d-lui Victor Antonescu la Paris, Geneva şi Praga.

Se speră că aceste rezultate vor fi sporite în urma călătoriilor pe care d. Victor Antonescu le va face la Praga, Varşovia şi Londra.

#### Activitatea parlamentară

Guvernul a păşit la pregătirea proectelor de legi cari vor fi depuse în sesiunea ordinară.

Guvernul nu va accepta o discuţie prea amplă la mesaj, deoarece din primele zile ale deschiderii parlamentului, vor veni în dezbatere câteva chestiuni delicate între care şi cazul Titulescu.

#### Adunări liberale în ţară

Liberalii au hotărât în acelaş timp să intensifice acţiunea de partid prin organizarea, pînă la 16 Noembrie, a unor mari adunări în diferite centre ale ţării.

Prima manifestare în acest senz va avea loc Duminică 18 Octombrie la Orhei în prezenţa d-lui Tătărescu şi a mai multor membri ai guvernului. Se aşteaptă la această adunare importante declaraţiuni din partea conducătorilor guvernului.

#### Demonstraţia naţ-ţărănistă

D. Ion Mihalache a avut eri o consfătuire cu d-nii Virgil Madgearu, Armand Călinescu şi M. Ghelmegeanu, hotărând diferite măsuri în legătură cu manifestaţia de Duminică dela Arenele Romane. S'a decis ca participarea să fie restrânsă, fiind convocaţi numai membrii comitetelor judeţene din toată ţara.

Gărzile ţărăneşti nu vor mai defila, cum se proeclase la inceput.

La sfârşitul acestei săptămâni vor sosi în Capitală d-nii Iuliu Maniu, dr. Lupu şi alţi fruntaşi care vor lua cuvântul la manifestaţia de Duminică.

#### Serbătorirea d-lui Al. Vaida

Duminică se împlinesc 18 ani de când d. Vaida-Voevod a cetit în Camera maghiară declaraţia de alipire a poporului ardelean la patria mumă.

Aniversarea va fi sărbătorită de „Frontul Românesc" la Oradea, unde d. Vaida-Voevod va face declaraţii politice.

D. Vaida va fi apoi sărbătorit de toate organizaţiile „Frontului Românesc".

## O acţiune politică
### Titulescu-Stelian Popescu ?

Un ziar din Capitală, înregistrează ştirea că recenta sărbătorire a d-lui Stelian Popescu, organizată de d. Nichitor Crainic, ar fi preludiul unei noui acţiuni politice la care s'ar alipi şi unele grupări din diferite partide politice.

Noua acţiune ar urma să aibă în frunte chiar pe d. Titulescu.

## Subsecretariatul dela Instrucţie
### vacant prin moartea regretatului Valaori
### va fi trecut la Ministerul Sănătăţii

*Bucureşti 15. — Astăzi după amează are loc la cimitirul Belu, înmormântarea lui Iuliu Valaori, în prezenţa membrilor guvernului.*

*Se afirmă că, în urma morţii lui Valaori, postul de subsecretar de stat la instrucţie nu va mai fi complectat.*

*Subsecretariatul va fi atribuit ministerului sănătăţei şi e foarte probabil că va fi ocupat de către dl. dr. Titus Gane, actualul secretar general dela sănătate.*

## Dl. senator N. Gheorghiadi
### pune la punct informaţiunile apărute în ultimul timp pe seama acţiunii d-sale

Intrucât în ziarele locale au apărut, o serie de informaţiuni privitoare la modul cum s'au depus listele A. C. I-ul, d.senator N. Gheorghiadi, a ţinut să ne comunice următoarele :

— „Un simbriaş anormal şi stupid, crede că îşi serveşte stăpânii inventând tot felul de calomnii, de minciuni, pe socoteala acţiunii noastre. Eu nu mă voiu cobori ca să răspund, căci tipul nu merită decit compătimire. Şi din milă i-am făcut cândva un mare bine.

„Să se ştie însă că binele i l-am făcut dintr'un sentiment firesc de bunătate şi nu mă aştept la niciun act de recunoştinţă, căci la oamenii anormali, calităţile şi defectele sunt haotice.

„Gesturile se produc fără cârmă. Deoarece însă este exponentul „intelectual", al d-lui profesor de universitate Botez (de d. Zipa nu vorbesc, fiindcă d-sa are alte metode electorale), previn negustorimea a supra tuturor acestor necuviinţe, care se produc din tabăra adversă, şi o rog să fie circumspectă", — a încheiat d. senator Gheorghiadi.

Mir.


**Veste, pulovere de dame, tricotaje pentru copii**
şi tot ce-i mai nou în tricotaje a primit magazinul
**„LA GHEM"**
STR. ŞTEFAN CEL MARE 2 (lângă Fratii Hirschenson)


**ORA 12**

## LOTERIA STATULUI
### câştigurile eşite azi dimineaţă

Bucureşti 15.— Azi dimineaţă, la ora 9 jum. a început tragerea celei de a 4-a clase a loteriei de Stat.

Până la ora când telefonez, au ieşit următoarele câştiguri :

#### La anexă

**Câte un milion** câştigă numerile 250.589, 143.429 şi 169.221 la toate seriile

**Câte 100.000 lei.** numerile: 120.481, 293.987, 123.300 şi 131,612.

**Câte 70.000 lei,** numerile : 151.195, 151,342, 279,163 şi 283,975.

**Câte 20.000 lei**, numerile : 272.032, 153,024, 116.800, 142,408. 151,342, 198,554 şi 196.147.

**Câte 10.000 lei** numerile: 213.317, 152.726, 252.878, 202.077, 161.022, 151.126, 194.357, 140.534, 260.986 216.038, şi 211.692.

**Câte 4000 lei, numerile :** 214.142, 156.802, 264.116, 149.143, 123.316, 147.782, 254.568, 167.343, 191.491, 202.929, 223.556, 226.698, 131.216, 114.556, 175.955 123.736, 113.342, 231.004, 164.444, 115.620, 149.552 şi 286.290.

Tragerea continuă.

## Epidemiile

Bucureşti 15 — Starea sanitară a ţării s'a agravat.

Numărul total al cazurilor de scarlatină e de 2477, de febră tifoidă 1014 şi de tusă convulsivă 3036.

In Capitală sunt 136 cazuri de scarlatină şi 591 de febră tifoidă.

## M. S. Regele botează trei gemeni

Bucureşti 15.— M. S. Regele a acceptat să fie naşul a trei băeţi gemeni ai locuitorului Francisc Tabor, ungur reformat din Comuna Sănii (jud. Mare).

## TRAFIC cu titluri de rentă

Braşov 15.—Autorităţile au dat de urma unei organizaţiuni care se indeletnicea cu plasarea în ţară a unor obligaţiuni şi rente din Austria, Belgia şi Bulgaria, plasare interzisă în România.

Cercetările continuă.

## Mireasă de împrumut
### Cazul nostim dela Chişinău

Chişinău 15. — Un anume Pavel Bulat, din suburbia Poşta Veche, s'a căsătorit civil cu fata Ana Ciolan.

Urmând apoi să facă şi cununia religioaăă, după datină, s'au făcut toate pregătirile necesare.

Şi totul ar fi decurs normal, dacă tânăra mireasă n'ar fi dat naştere unui copil, chiar cu câteva zile înainte de nuntă.

Cum lehuza nu putea merge la biserică, iar părinţii nu vroiau să amâne nunta fiindcă făcuseră cheltueli, s'a recurs la o stratagemă ingenioasă.

Au angajat pe fata Natasa Ajiloae, de o perfectă asemănare cu mireasa, care pentru 500 lei a primit să-l însoţească pe Pavel Bulot la altar.

Nunta s'a oficiat şi Pavel Bulat care se cununase la primărie cu Ana Ciolan, a jurat credinţă în faţa altarului Natasei, fără ca cineva să observe trucul.

Poate că nici nu s'ar fi aflat, dacă falsa mireasă n'ar fi reclamat cazul autorităţilor, pentrucă nu i s'a dat suma promisă.

Şi acum cazul a ajuns în cercetarea autorităţilor.

COR,

## Franţa încearcă o apropiere
### între Polonia şi Rusia

Londra 15.—Ziarul „Daily Telegraph" scrie că vizitc la Paris a d-lui Bek, ministrul de externe al Poloniei este n continuare la negocierilor dela Geneva şi a vizitei generalului Ridz Smigly.

„Daily Herald" arată coincidenţa între vizita d-lui Bek şi prezenţa la Paris a d-lui Litvinov.

Ziarul interpretează aceasta ca o încercare a Franţei de a realiza o apropiere între Polonia şi Soviete.

## Curiozităţile timpului

Bucureşti 15.—Vremea prezintă fenomene curioase,

La Briceni (Basarabia) a viscolit noaptea trecută şi a căzut zapadă mare.

In schimb la Craiova a înflorit liliacul.

Un pensionar din Craiova a adus ieri în Capitală patru crengi cu liliac.


Epitropia G-rală a Casei Sft Spiridon din Iaşi

PUBLICAŢIE

Se aduce la cunoştinţa celor interesaţi că în ziua de 30 Octombrie 1936 orele 11 a. m. se va ţine în localul Epitropiei Generale a Spitalelor şi Ospiciilor Sft. Spiridon din Iaşi, Str. I. C. Brătianu Nr. 144, licitaţie restrânsă pentru furnizarea unui aparat Röntgen şi raze ultra scurte, ce urmează a fi instalat la Spitalul „Cantacuzino Paşcanu" din Iaşi.

Licitaţia se va ţine în conl. cu Caetul de Sarcini care stă la dispoziţia amatorilor între orele 11—13 a. m. în biroul Serv. Technic al Casei din Iaşi.

Concurenţii vor depune pe lângă oferta făcută în condiţiunile Caetului de sarcini şi o garanţie de 5 la sută în numerar sau efecte garantate de Stat pe valoare de numerar la cursul zilei, asupra sumei oferite.

La licitaţie se vor prezenta numai casele de specialitate sau persoanele care vor face dovada că sunt de specialitate.

Şeful Serv. Technic, Kieser

Secretar, D. V. Samson

V'aţi stricat stomacul ? Luati pilule de Stănic

**Parcelă de vînzare în Alea Principesa Maria**

A se adresa la Banca Emanoil Marcovici, Iaşi str. Ştefan cel Mare No. 15

**Dr. GANCEVICI**
consultă
BOLI DE PIEPT
str. Lăpuşneanu No. 19
*Luni, Mercuri şi Vineri*
intre orele 1—4 p. m.

Doctor
**Margareta Cordescu**
Specialistă în
***Boli de femei, naşteri şi operaţiuni obstetricale***
reîntorcându-se în localitate îşi reia consultaţiile dela 1-3 şi 6-8
*Iaşi Str. i. G. Duca 32*

**Cel mai eficace purgativ? Numai Pilulele de Stănic**

Doamna
**Dr. C. Parhon Stefănescu**
Medic Primar al Spit. Socola
Boale nervoase şi ale glandelor cu secreţiuni interne
*Consult. 2—4 p. m.*
*Strada I.G. Duca No. 16*
*(fostă Muzelor)*

Doctor
**M. Beniaminovici**
dela Universitatea din Paris
BOLI DE STOMAC, FICAT INTESTINE
*Cons. 10—12, 4—7*
**Strada Păcurari No. 95**
**(la fabr. de bere Zimbru)**

DOCTOR
**SOLO SCHREIFEL**
*Specialist în*
*Boli de piele*
*Venerice, syfilis*
*Diagnostic precoce al syfilisului prin examenul ultramicroscopic*
Diathermie
Raze Ultra Violete
consultaţii şi tratamente
*7—10 dim. şi 2—9 seara*
**Str. Anastasie Panu 70**
(vis-a-vis de Palatul Administrativ)

**Pilulele de Stănic: purgativul ce nu face dureri.**

*Vă dor bătăturile? Distrugeţi-le cu Concor*
*Depozit: Farmacia Pollak*
*Str. Ştefan cel Mare. Telefon 235*

**Dr. S. Streiff**
MEDIC DE SPITAL
fost asistent al Clinicelor urinare din Viena şi Berlin
**Specialist în Boli şi Operaţii Genito-urinare**
(Rinichi, Beşică, Prostată, Genitale)
Cistoscopie, Uretroscopie
*Cons. 3—8 p. m.*
*Iaşi, Str. A. Panu 7*
*(lângă Şcoala Sterna*

LIMBĂ ÎNCARCATĂ

TYP
PURGATIV LAXATIV
CURAŢĂ-DESFUNDĂ
PLĂCUT ŞI BINE
STOMAC şi INTESTINE

**Călătorii de plăcere IN EUROPA ŞI PE MEDITERANA**
individuale şi în grup întreprinde regulat eftin şi confortabil
**ORT**
Organizaţia Română de Turism s. a. r.
Reprezentanţa Serviciului Maritim Român
Bucureşti, Bd. Take Ionescu 3 — Tel. 4. 41. 65
Agenţii în întreaga ţară
Cereţi prospecte detailate. 2

**Interesant!** Peste câteva zile iese de sub tipar importanta lucrare:
**Al doilea Anuar - Ghid al municipiului Iaşi**
precum şi al Moldovei, Basarabiei, Bucovinei
redactat şi editat de d-nii
H. Burileanu, B. Causanschy, Gh. Berghiner, Paul Lazăr,- ziarişti profesionişti.
10.000 adrese — 500 clişee — 350 pagini pe hârtia ediţiuni


**Stiri poliţieneşti**

## Agresiune sîngeroasă
### pe str. Bucşinescu

O îndrăzneaţă încercare de asasinat s'a petreaut astă-noapte pe str. Bucşinescu, în următoarele împrejurări :

Numitul Neculai Ghiţescu din Ciurchi, având o veche ceartă cu Natan Grinberg din str. Smârdan 28, şi întâlnindu-l eri noaptea, l-a luat la bătae. Acesta împotrivindu-se, Ghiţescu l-a lovit cu un cuţit, tăindu-i urechea stângă.

Victima s'a putut salva, refugiindu-se într'o curte. Agresorul a dispărut.

Poliţia a luat măsuri pentru prinderea lui Neculai Ghiţescu.

**Scandal nocturn** — Un violent scandal s'a petrecut astă noapte în cârciuma „Picadilly" din Bulevardul Ferdinand 27.

Fraţii Ilie şi Petru Pădurariu din str. Zugravi 88, fiind turmentaţi de băutură, au luat la bătae pe un alt consumator d. Vetejoc Ştefan domiciliat la Căminul Creştin dela Râpa Galbenă. D. Vetejoc s'a ales cu hainele rupte şi cu numeroase contuziuni pe faţă. Agresorii au fost înaintaţi poliţiei.

**Furturi**—O spargere s'a comis la chioşcul de ziare al d-lui Antoniu Ion din str. Lăpuşneanu 13. Hoţii au furat numeroase reviste şi cărţi.

— Individul Manolache Constantin din comuna Bălţăteşti-Neamtz servitor la d. N Marcoci, proprietarul restaurantului „Bragadiru", a fost înaintat poliţiei.

Acesta în lipsa stăpânului său de acasă, a spart un lacat dela o magazie, furând mai multe lucruri. La percheziţie făcută s'au găsit asupra lui şi câteva cuţite din vesela restaurantului.

Servitorul hoţ a fost arestat.

*

**Diverse.**— Au fost înaintaţi poliţiei Gh. Ciulă şi Tănase Ciohan din Golăeşti-Iaşi, care fiind beţi, provocau scandal în piaţa Sf. Spiridon.

Rep.

## La Comisia de disciplină
### a Ministerului de Finanţe

Mâne 16 Oct. a. c. urmează a fi judecaţi, — de comisia de disciplină a Ministerului de Finanţe — câţiva actuali sau foşti funcţionari ai Vămei Iaşi, sub acuzaţiunea de rea credinţă, lipsă de supraveghere şi control.

E vorba de vechea afacere cu taxarea de favoare a unor mărfuri,—caz imputat d-lui Al. Babic şef de vamă, şi în care au mai fost implicaţi d-nii D. Constantinescu inspector vamel, Matuşevschi taxator şi d-na Virginia Nicolau impiegată.

Cum însă mâne e sărbătoare (aniversarea M. S. Regelui), e posibil ca procesul să se amâne.


*Secretul femeiei frumoase? Crema Khasya!*
*Depozit: Farmacia Pollak*
*Str. Ştefan cel Mare. Telefon 235*


## Informaţii

*x Mâine Vineri, fiind ziua naşterii M. S. Regelui Carol, la orele 11 dimineaţa se va oficia în catedrala metropolitană un serviciu religios, în prezenţa autorităţilor civile şi militare.*

x D-l Nae Simionescu-Bârlad a înaintat eri d-lui Dinu Brătianu, demisia din şefia organizaţiei liberale de Tutova şi din delegaţia permanentă a partidului.

D-l Simionescu şi-a depus şi mandatul de deputat.

Cauzele demisiei nu sunt încă cunoscute.

x La cererea d-lui Nuhăm Şlaimer din Sculeni-Iaşi, a fost înaintat poliţiei Ion Laiber din str. Ipsilante nr. 41. Acesta purta o haină care aparţinea d-lui Şlaimer şi care fusese acum câtva timp furată, cu alte lucruri.

x Pare definitiv hotărât ca d. C. Codreanu, cunoscutul patron frizer, să fie numit preşedinte al Camerei de Muncă.

D-sa are intenţia să propue alcătuirea unei liste unice.

x Domnii candidaţi şi susţinători ai listelor Asociaţiei Comercianţilor şi Industriaşilor (A. C. I.) sunt rugaţi să participe neapărat la şedinţa care va avea loc astă seară ora 8 la sediul asociaţiei, unde li se vor comunica chestiuni interesante.


**VIN VECHIU 1934**

de vânzare la licitaţie publică, 27000 litri, din podgoria Forşt Bucium, în ziua de 20 Octomb. 1936 ora 9 dim. în Iaşi str. Ştefan cel Mare No. 4, în curtea caselor Braunştein.


## Accident nenorocit

Ploeşti 15 — O impresionantă nenorocire s'a întâmplat eri în localitate.

D-na Steliana Ştefan, soţia ceferistului Mircea Ştefan, din strada T. Popescu 9, vroind să toarne petrol în lampă în timp ce aceasta ardea, a provocat un incendiu. Rochia d-nei Ştefan a luat foc.

Cei doi copii ai ei, Victoria de 14 ani şi Petre de 7 ani, sărind să-şi ajute mama, s'au ales cu grave arsuri.

Toţi trei au fost transportaţi la spital.


DURERI DE CAP,
ORICAT DE CHINUITOARE,
ORICAT DE GRELE
ALUNGA IMEDIAT
**NOVAL**
Antinevralgic cu efect sigur şi nevătămător.
Cereţi la farmacii cutii originale.

ANUL XXXII No. 8860

ABONAMENTE

Lei 350 . . . . pe un an
„ 180 . . . . „ 6 luni
„ 90 . . . . „ 3 luni
„ 1000 . Instituții publice

ATELIERILE TIPOGRAFICE
IAȘI STR. LĂPUȘNEANU 37

Telefoane { Redacția 391 / Administrația 394 / Serviciul de noapte 367

# OPINIA

Ziar popular cotidian

SAMBATA 17 OCTOMBRIE 1

Premii gratuite OPINIA

Bon No. 6

Seria 68-a

# Ziua Regelui

Suveranul nostru împlinește astăzi vrîsta de 43 ani.

E tînăr, plin de vigoare și energie,— și în același timp cu o pricepere și o experiență a vieții, ca bă-

M. S. REGELE CAROL II

trînii. Implinește astfel idealul unui conducător de țară.

Regele nostru,-- astăzi mai mult ca orcînd--e un noroc al neamului.

Trecem prin vremuri de criză și de adînci îngrijorări internaționale. Și cînd ne-ar trebui o desăvîrșită unitate internă, partidele noastre politice se dușmănesc pînă la sfîșiere. Iar alături de războirea desfrînată a partidelor de guvernămînt, zise „moderate", se accentuiază acțiuni extremiste care pot dezlănțui frămîntări primejdioase.

In aceste împrejurări, cînd mai suferim și de o exasperantă relaxare morală,—ne trebuește elementul ponderator; arbitrul cu mâna fermă, mai presus de frămintarea dizolvantă a lumii politice; mai presus de dezmățul partidelor și de veleitățile nemăsurate ale „personalităților".

Acest element ponderator este Regele. In persoana Măriei Sale își pune țara toate nădejdile, așteptând vremuri mai bune.

Deaceia, întreg poporul participă cu dragoste sinceră, la serbarea aniversării Regelui.

# In marginea actualității

### D-l Titulescu intră în acțiune politică ?

*Faptul că se vorbește de numele d-lui Titulescu într'o nouă acțiune politică, nu este lipsit de o bază de realitate.*

*Căci la debarcarea d-lui Titulescu din guvern a contribuit tocmai și învinuirea că fostul ministru de externe n'are nici o legătură internă cu țara.*

*D. Titulescu stătea mai tot timpul în străinătate și a neglijat să aibă o legătură puternică cu vr'eo acțiune politică internă.*

*Acum se pare că s'a ivit ocazia.*

### Rolul d-lui Crainic

Este semnificativ și rolul d-lui Nichifor Crainic în organizarea sărbătorirei d-lui Stelian Popescu. sărbătorire care se spune că ar fi preludiul nouei acțiuni.

Unii credeau că scopul amestecului d-lui Crainic ar fi intrarea d-sale în conducerea ziarului „Universul".

Se pare că d. Crainic urmărește însă ceva mai mult.

După cum se știe d-sa a părăsit pe d-nii Goga-Cuza și e tocmai în căutarea unei noi cățiuni politice.

### Aderenți

**Printre cei care militează în vederea nouei grupări sunt câți-va foști frunțași takiști, amici ai d-lor Titulescu și Stelian Popescu.**

**Rămâne de văzut dacă proectele dela care s'a purces, vor putea fi realizate,**

### In jurul unei abțineri

S'a scris că neparticiparea d-lui Victor Iamandi la congresul inginerilor, s'ar datora caracterului acestui congres.

Adevărul, se pare însă, că e altul.

D. Iamandi se supărase că n'a fost trecut în comitetul de onoare al congresului, publicat în broșura de propagandă a „Agir"-ului.

Dealtfel guvernul a fost reprezentat la congres de d. M. Berceanu, sub-secretar de stat la ministerul de domenii și agricultură, care a adus chiar salutul d-lui prim ministru Tătărescu.

In ce privește „rolul șters" al d-lui Traian Pârvu, secretarul general al ministerului de comunicații, d-sa nici nu putea avea altă misiune decât să vorbească în numele d-lui Franasovici. ceiace a și făcut.

### Cu duiumul

Aflăm că d. dr. Schwartzman a fost numit medic la Asigurările sociale din localitate.

E al 13-lea medic la această instituție.

Doamne ajută!

### Suces sportiv

La concursul interbalcanic de tir, primul loc a fost câștigat de România prin Manole Stroici.

Românul a câștigat după o luptă acerbă, la baraj, cu grecul Kutsis, însușindu-și astfel cupa Touring-clubului.

Și acum, știți ce-a făcut d. Manole Stroici pentru a câștiga premiul ?

Din 25 de porumbei a nimerit 24...

### Titulatură

Părintele Gh. Niculea, ctitorul ateneului de lângă biserica Sf. Haralamb, s'a gândit să boteze noua instituție cu numele d-lui dr. C. Angelescu, ministrul instrucției.

Este însă o piedică,

Decurând guvernul a hotărît ca nici o instituție să nu mai capete numele unei persoane în viață (cu excepția membrilor familiei regale).

Față de această hotărâre a guvernului, nu vedem cum ar putea d. dr. Angelescu să accepte onoarea măgulitoare, pe care i-a pregătit-o clericul ieșan !

CETIȚI IN PAG. IV-a ULTIMA ORA

# Doliul școalei

Regretatul **Iuliu Valaori**, ministru subsecretar de stat la Instrucție, a servit școala românească timp de peste 30 de ani. Profesor universitar de valoare (cu studii făcute la Berlin și Paris), s'a devotat în special conducerii școalelor, ca Director general de Invățământ, ca secretar general și acum în urmă ca Ministru subsecretar.

In clișeu, Iuliu Valaori pe patul de moarte.

**Monumentele Iașului**

# S'a întrerupt reparația bisericei Sf. Sava

## pentrucă s'au terminat banii

**Un apel la Soc. „Prietenii Universității"**

De mulți ani, nici nu-mi amintesc de când,—credincioșii n'au mai calcat pragul bisericii Sf. Sava...

Și asta, nu fiindcă ieșenii n'ar fi dornici de a asculta cuvântul evangheliei.

Nu. Inchiderea porților acestui vechiu locaș de închinăciune, se datorește altui fapt.

Biserica Sf. Sava, una din cele mai vechi biserici din Capitala Moldovei, în decursul mulților ani de când dăinuește, s'a hârbuit, ajungând aproape o ruină,

Locașul care înainte vreme strălucea prin frumusețea lui arhitectonică în ultimii ani a-junsese invadat de bălării;— iar Clopotnița, model unic în țară, se crăpase în două.

Dealtfel, zidirea întregii biserici era măcinată de vreme, prezentând crăpături adânci.

Puțin mai lipsea ca această monumentală biserică să se prefacă într'un morman de moluz.

In starea aceasta, degradantă pentru Iașul culturii, clădirea a fost văzută de d. prof. N. Iorga.

Marele nostru cărturar, îndemnat și de rugămintea părintelui paroh Leonte, a acordat un fond de 250 mii lei pentru refacerea locașului, — în calitatea d-sale de președinte al Comisiei monumentelor istorice.

Față însă de starea de ruină în care se afla biserica, fondul s'a epuizat curând.

D. arhitect Balș și d. Bauli antreprenor, s'au străduit pe cât le-a fost cu putință să întremeze clădirea. După câteva luni de muncă, biserica Sf. Sava și-a recăpătat în bună parte frumusețea de altă dată.

Clopotnița, care după cum am spus amenința cu o grabnică prăbușire, a fost trainic întărită.

Inginerii veniți în congres la Iași, vizitând bis. Sf. Sava, au ramas plăcut impresionați de frumusețea ei arhitectonică.

Părintele paroh Leonte are însă motive destul de serioase a fi îngrijat: nu mai sânt fonduri pentru continuarea lucrărilor de refacere, Și Sf. Sa se teme ca repararea bis, Sf. Sava să nu treacă în rândul lucrărilor începute dar nesfârșite. Că de meteahna asta suferim noi românii. Ne entuziasmăm la început și apoi ne lăsăm pe tânjală.

Și-ar fi regretabil să se repete lucrul acesta și cu biserica Sf. Sava.

Părintele Leonte, încredințat că dela Comisiunea monumentelor istorice nu mai poate scoate nimic pentru repararea localului de închinăciune de sub parohiatul Sf. Sale, vine cu o propunere justă.

Există un fond strâns prin cărămizile lansate în parohii de către Comitetul soc. „Prietenii Universității", destinat pentru refacerea bisericilor monumente istorice din Iași. S'ar putea aloca o parte din acest fond pentru continuarea lucrărilor de reparare a bis. Sf. Sava.

Părintele Leonte roagă pe d. prof. dr. Tănăsescu să ridice în prima ședință a Soc. „Prietenii Universității" această chestiune".

Noi ne asociem cu toată dragostea la rugămintea păr. Leonte și nădăjduim că ea va fi luată în seamă.

GR. SPIRU

# Din toată lumea

### Propagandă

**Or fi având germanii defectele lor: dar în propagandă sunt neîntrecuți! Astfel, pentru încurajarea turismului, Reichul a luat o serie de inițiative ce au dat rezultate admirabile.**

**De pildă, direcțiunea vestitei stațiuni balneare Baden-Baden, pregătise celor peste o sută de mii vilegiaturiști ai sezonului, o surpriză plăcută și folositoare.**

**Fiecare vizitator a fost gratificat cu o superbă fotografie a stațiunii; cu un bon pentru o ședere gratuită de 10 zile la hotelul preferat și bilete de intrare la cazino și la teatru.**

**Iar la noi? Se înființează biurouri, se numesc funcționari peste funcționari,... și se pun taxe!**

### Spiritismul...

Doctorul Osty, directorul Institutului Metafizic internaațional, a publicat re2ent în revista pariziană „Revue de psychologie", un studiu extrem de interesant asupra spiritismului.

Servindu-se de raze infraroșii. doctorul Osty a stabilit cu o certitudine deplină. că unele persoane sunt în stare să producă fenomene extraordinare și inexplicabile.

Așa bună-oară, un medic austriac, Schweider. a reușit să ridice și să deplaseze câteva obiecte, fără a le atinge cu mâna.

Concluzia la care a ajuns doctorul Osty, e următoare: Corpul omenesc este un rezervor și un transformator de energie; unele manifestări ale energiei acumulate în corpul omenesc, nu ne sunt cunoscute decât foarte superficial.

Dar nu-i mai puțin adevarat, că mulți savanți susțin că spiritismul nu-i altceva decât o șarlatanie.

Pe cine să credem ?

### 15 milioane lei pentru un jucător de foot-ball !

In Anglia, ca dealtfel și în celelalte țări, cel mai răspândit sport este foot-ball-ul. Fiecare echipă caută să selecționeze cei mai buni jucători, spre a putea învinge cluburile adverse.

Actualmente, foot-balistul Jack Paine este vedeta balonului rotund. Calitățile acestui jucător sunt recunoscute de întreaga presă britanică. Intr'un match recent jucat pe stadionul sportiv din Londra, Jack Paine a înscris 10 puncte în favoarea echipei sale.

Mai multe cluburi sportive din Anglia au oferit sume fantastice pentru acest jucător.

Faimosul foot-ballist a fost achiziționat de clubul „Chelsea" în schimbul sumei de 15 mii lire (adică vr'o 15 milioane lei!).

### Un om cu... greutate!...

La Chicago (America) a fost arestat zilele trecute, un anume William Coleman, pentrucă a comis o serie de excrocherii. Tribunalul l'a condamnat la o pedeapsă de 3 luni închisoare.

Direcțiunea penitenciarului unde a fost depus Coleman, s'a văzut însă pusă în mare încurcătură. Căci am uitat să vă spunem că delicventul era un om cu...greutate; cântărea 160 Kgr. și măsura 1,70 metri. A trebuit să i se amenajeze o celulă specială. Deasemeni, hrana voluminosului pensionar, costa enorm de mult, căci Coleman mânca cit zece !

Directorul închisorii, când văzu că n'o poate scoate la capăt, a făcut ce-a făcut și a obținut absolvirea de pedeapsă a condamnatului.

### „Țara furtunilor" !

Regiunea cea mai bântuită de furtună e ținutul Aderia, în apropierea Polului Sud. Această regiune a fost descoperită în anul 1840, de către exploratorul francez, generalul Dumond d'Urvil.

Aderia e situată la o altitudine de 1200 metri, într'o regiune extrem de furtunoasă. Uragane teribile bântuie zi și noapte în acest ținut și deaceia nici nu-i de mirare că nu poate crește aici nici-un fel de plante.

Aderia a fost poreclită „Țara furtunilor".

Și cu drept cuvânt !

# Dela congresul inginerilor

Grupul inginerilor congresiști, în fața Mitropoliei din Iași.

# Ce colonii vrea Germania ?

### Trecutul fostelor colonii ale Reichului

Istoria coloniilor germano e foarte scurtă. Numai 20 de ani s'a bucurat Germania de coloniile sale. Au fost însă de ajuns, pentru ca amintirea luptelor pentru existență întreprinse în Africa, să trăiască în sufletul stăpânitorilor de altă dată.

Și dorința după vechile stăpâniri a început să fie exprimată la fiecare prilej, cum s'a întâmplat recent la congresul de la Nürenberg.

Azi, între coroanele mormintelor simbolice, reprezentând teritoriile pierdute de Germania în urma războiului mondial, în celebra sală a regilor dela Muenchen, se află și lauri împletiți de steagurile statelor: Kamerum, Togo, Africa germană de răsărit, Africa germană de sud-vest și Noua Guine germană.

*

Primele incercări coloniale ale Germaniei sunt legate de numele unor vechi familii de negustori. Era prin anul 1588 când membrii familiilor Ehinger și Welser au căpătat dreptul de reprezentare pentru Venezuela din sudul Americei. Dreptul acesta le-a fost acordat de regele Spaniei, Carol V. Teritoriul american a devenit proprietatea acestor familii și sistemul folosit de dânsele nu s'a mai repetat. Sforțările germane au fost apoi îndreptate către Africa și Oceanul Pacific.

*

Pe la 1861 pe țărmul african a apărut o corabie botezată „Morian", al cărei căpitan, Blonck, a încheiat în numele lui Frideric Wilhelm, o convenție cu trei șefi de triburi. Cu aceasta se puneau bazele coloniilor germane pe țărmul de Aur al Africei.

Și aci un amănunt interesant: prima garnizoană germană din Africa, adică cea dintâi colonie, a primit primul salut de onoare din partea unui vas englez care a ancorat în portul german. Regii germani n'au ținut cu tot dinadinsul să aibă colonii și ceva mai târziu garnizoane din Africa a fost vândută Țărilor de Jos.

*

A doua și cea mai mare colonie germană a înflorit în partea sud-vestică a Africei. Cea mai mare—, nu însă și cea mai importantă. Planurile că în această parte africană se va putea exploata aur și aramă, au rămas irealizabile. Și totuși în jurul acestui ținut african s'au dat lupte îndelungate de concurență între Germania, Anglia și Portugalia. De altfel cea dintâi nu dispunea acolo decât de o foarte mică garnizoană. Se spune că un oare-care englez, Lewis, a alungat pe germani cu ajutorul unor bande de indigeni.

Zădărnicia luptelor cu englezii, în care era vorba numai de prestigiu. s'a văzut mai târziu, când germanii au constatat că fără experiența și capitalurile engleze, coloniile germane nu fac nimic.

*

„Klein-Popo"—așa se numia capitala coloniei germane Togo, care luase ființă pe locul unde cu patru sute de ani în urmă portughezii făceau comerț cu sclavii. Togo era cea mai mică colonie germană din Africa, însă cea mai reușită dintre toate. A fost fondată de călătorul german dr. Nachtigal, care primise din partea guvernului țării sale depline puteri asupra acestei colonii.

In această regiune germanii s'au aclimatizat mult mai repede decât în alte părți. Și asta pentru că de la început au procedat milităreste: au trimis acolo un sergent ma-

(Continuarea în pagina 2-a)

Cetiți „OPINIA"

15 OCTOMBRIE A CONFIRMAT NOROCUL
MAREI COLECTURI OFICIALE
Iată
CÂŞTIGURILE
importante care au ieşit la marea tragere dela 15 OCTOMBRIE

| | | | |
|---|---|---|---|
| LEI | 1.000.000 | Anexa No. | 169221 s II la Cluj |
| „ | 100.000 | „ „ | 293987 s III Buc. |
| „ | 200.000 | Matca No. | 3426 s II Cluj |
| „ | 100.000 | „ „ | 869 s I Buc. |
| „ | 100.000 | „ „ | 6965 s I Iaşi |
| „ | 100.000 | „ „ | 17805 s II Buc. |
| „ | 100.000 | „ „ | 42080 s II Iaşi |
| „ | 100.000 | „ „ | 48721 s I Cluj |
| „ | 100.000 | „ „ | 52937 s I Buc. |
| „ | 100.000 | „ „ | 62216 s. I „ |
| „ | 100.000 | „ „ | 64360 s. I Sibiu |
| „ | 100.000 | „ „ | 64360 s. II Buc. |

în afară de alte multe câştiguri mai mici.

In cursul Loteriei a 12-a vă găsiţi norocul Dv. la
COLECTURA OFICIALĂ
SUCURSALE IN TOATĂ TARA

Cumpăraţi-vă lozul
pentru loteria 12-a la
Colectura Oficială
a Loteriei de Stat
Iaşi, Str. Ştefan cel Mare 34

Stofe de paltoane şi rochii, mătăsuri, diftină, zanana, barcheturi, moltoane, albituri etc.
Ultimele noutăţi
au sosit la mag.
FRAŢII BARASCH
STR. CUZA VODĂ 50
vinde cu preţurile cele mai reduse

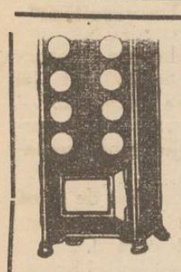
Zeci de mii
cumpărători satisfăcuţi dovedesc că
SOBA „ZEPHIR"
este între toate sobele cea mai bună
numai 10 kilograme lemne necesare în 24 ore
Pentru o cameră normală
D. SZANTO & FIUL, ORADEA
De găsit mai în toate craşmele. Cereţi prospect gratuit
Repr. Ing. GH. IRITZ Str. Academiei 3, Iaşi

Radio Ingelen 1937
cu ultimele perfecţionări technice Scala Geografică. Rezonanţa, selectivitatea şi tonalitatea neintrecute; cu renumitul difuzor KOERTING pe toate lungimele de undă au sosit la
Fraţii Hirschensohn
Str. Ştefan cel Mare No. 2

DOCTOR
ADRIAN ŞTEFĂNESCU
MEDIC DE SPITAL
Boli interne şi nervoase
Consult. 4—6 p. m.
Str. I. G. Duca Nr. 16
(fostă Muzeler)

DOCTORUL
OVIDIU CORDESCU
consultă şi operează de
Nas, gât şi urechi
dela orele 4—7 p. m.
Str. I. G. Duca (Muzeler) 32

AZI la ROXY triumful cinematografiei moderne
Manevre de toamnă
cu ansamblul vienez: Leo Slejak Hans Sönker, Ida Wust etc.
Al 2-lea film
Aur în stradă
cu Danielle Darieux, Jean Worms, Albert Prejean
SILY SIMPHONIE şi JURNALUL complectări.

La mag. «ILGO»
I. Goldştein
Str. Lăpuşneanu 32
Găsiţi cele mai fine stofe din ţesături ultra moderne pentru costume, pardesie, demiuri şi paltoane, obţinând totodată la comenzi o croială impecabilă şi furniturile cele mai bune.
Raion special de pardesie, demiuri şi paltoane pentru domni
Permanent asortat în Fulgarine pentru domni şi doamne, trenchcoaturi şi manitale de ploaie pentru manevre.
Toate cu preţuri convenabile

Dos. Nr. 1244 925
Ministerul de Justiţie
**Comisiunea de Naturalizare**

Dl. Iţic Brandes, supus rus de profesiune comerciant, domiciliat în Iaşi, strada Elena Doamna 26, născut în Iaşi la data de 7 Decembrie 1870, de religie mozaică, în ţară din anul naşterii, a făcut la această Comisiune cerere de a i se acorda naţionalitatea română, declarând că renunţă la cetăţenia rusă şi la orice altă supuşenie străină.

Conform art. 22 din legea privitoare la dobândirea şi pierderea naţionalităţii române, se publică aceasta spre ştiinţa acelora care ar voi să facă vre-o întâmpinare, potrivit dispoziţiunilor art. 23 din zisa lege.

Stănic-purgativ
e dusmanul constipaţiei

CINEMA SIDOLI
Astăzi şi în zilele următoare De la ora 3 fără întrerupere până la 12 jum. 2 mari filme 2 mari premiere cu preţurile cele mai reduse
Michel Strogoff
Curierul Ţarului
Interpretarea: A. Wohlbruck, Charles Vanel, Ivetts Leron, Colette Darfeuil, Marcelle Morus, Bernhard Goetzke, Armand Bernhard.
Al 2-lea film
Văduva
din
Monte-Carlo
Complectare:
JURNAL SONOR CENTURY

Celmaieficacepurgativ?
Numai Pilulele de Slănic

# Asociaţia corală „Cîntarea Moldovei"
## după prima etapă de activitate

Mercuri 14 Oct. ora 8 seara Asocia corală „Cântarea Moldovei", a fost vizi ată de o parte din membrii săi de onoare şi anume: d. Oswald Racoviţă primarul municipiului, Pr. arhimandrit T. Stupcanu, Pr. Ioan Ţincoca, Pr. N. Hodoroabă, Pr. V. Mihailescu şi Sandu Teleajen.

Corul asociaţiei a executat măestrit câteva bucăţi, cari alcătuesc esenţa programului din prima perioadă de activitate, stârnind admiraţia auditorilor cari până acum nu asistaseră la nici o repetiţie.

D. Oswald Racoviţă adânc mişcat de frumoasa producţie a asoc. corale „Cântarea Moldovei", a declarat că va oferi tot sprijinul său, pentru ca acest cor să poată lua cât mai curând contact cu publicul.

D-sa a promis că la primul concert simfonic organizat de Soc. Sport şi Muzică, va ataşa şi corul „Cântării Moldovei", pentru ca programul executat la Iaşi să fie difuzat radiofonic.

Părintele Ioan Ţincoca a evidenţiat calitatea şi superioritatea corului, relevând apoi bunăvoinţa d-lui primar Osvald Racoviţă, pentru tot ce este frumos şi folositor în oraşul culturii.

La urmă, corul a cântat: „Mulţi ani trăească" pentru sprijinitorii asoc. „Cântarea Moldovei", făcând o călduroasă manifestaţie de simpatie d-lui Osvald Racoviţă şi d-lui Vasile Popovici, dirijorul corului.

Intreaga asistenţă, a rămas convinsă că sub bagheta maestrului Vasile Popovici, muzica corală va ocupa un loc de frunte în oraşul culturii.

REP.

# Cronica judiciară

**Falş în prejudiciul Epitropiei Sft Spiridon** — Epitropia Slt. Spiridon s'a adresat justiţiei, reclamând că s'ar fi comis unele falşuri în prejudiciul instituţiei.

Şi anume un individ s'ar fi prezentat cu bonuri ne-emise la furnizori, ridicând cantităţi de mărfuri.

Este bănuit un oarecare Petre Cristea fost în serviciul Epitropiei şi destituit pentru asemenea fapte.

*

**Agresiune sălbatică.**—Maria Mihailenco diu Sculeni s'a plâns parchetului că a suferit o agresiune din partea fraţilor Jorj şi Nicolae Ciugreş din acea localitate, în urma căreia fiind gravidă a avortat.

*

**Recursuri electorate.** — Camnra de Comerţ a înaintat justiţiei peste 100 dosare cuprinzînd recursurile făcute de comercianţii şi industriaşii ieşeni. în contra hotărârilor comisiei electorale privind situaţia lor electorală la Camera de Comerţ.

*

**Atac sadic.**—Maria Patriciu din str. Sadoveanu, a reclamat justiţiei că o ncpoată a ei Maria Filipic de 18 ani ar fi fost victima unui atac sad.c din partea numiţilor I. Angelescu, Eug. Munteanu, Gh. Balş şi încă unul al cărei nume nu-l cunoaşte.

Ei ar fi abuzat pe rând de fată, transmiţându-i şi o boală.

Parchetul a ordonat examinarea victimei şi cercetarea cazului.

*

**Pensie alfmentară.** — Eugen Balş din Negreşti-Vaslui, a cerut justiţiei să oblige pe fiul său d. Eug. E. Balş funcţionar din Iaşi, să-i plătească o pensie alimentară de 2000 lei lunar.

Petiţionarul e în vrâstă de 70 de ani şi absolut lipsit de mijloace.

*

Altă acţiune de pensie alimentară a fost introdusă de d-na Elena Nica din str. Voividenie contra soţului ei Vavile Nica funcţionar cfr. cu care se află în divorş.

*

**Mama profesorului Constantinescu-Iaşi se adresează parchetului** — D-na Liuba Constantinescu din str. Tufescu, mama profesorului Constantinescu-Iaşi, s'a adresat parchetului împotriva chiriaşului ei d. Gh. Urzică din aceiaş stradă.

Reclamanta arată că singurul ei venit este această casă, pe care o posedă, iar chiriaşul refuză a-şi achita obligaţiile, sau a-i elibera apartamentul. Ea cere justiţiei să intervie în acest caz.

*

**Les-Majestate** — Curtea de apel a judecat apelul d-lui Dumitru Nechifor din Mânăstireni-Botoşani, condamnat de Tribunal la o lună închisoare pentru les-Majestate. In urma pledoariei d-lui Camil Gârcineanu, inculpatul a fost achitat.

*

**Ordonanţă definitivă pentru omor** — Cabinetul de instrucţie a trimis în judecată cu ordonanţă definitivă pentru crimă, pe Natalia Onişor din str. Luceafărul 5, acuzată că ar fi împuşcat pe soţul ei Dumitru Onişor în urma unei neînţelegeri.

REP.

# Cuvântări ocazionale
## de pr. Hodoroabă

Harnicul şi valorosul publicist preotul N. V. Hodoroabă, a dat la iveală un nou volum, întitulat „Cuvântări ocazionale".

Cartea cuprinde o variată şi înţeleaptă privire asupra vieţii, în aspectele ei multiple.

Noua lucrare a pr. Hodoroabă e un excelent îndreptar pentru duhovnici şi pentru marele public, în diverse direcţii de manifestare socială.

Un volum, format mare, de peste 100 pagini, costă numai 32 lei.

Purgativul cel mai bun?
Pilulele de Slănic!

Din Colectura Milionarilor
GHEORGHE STANOIU
au eşit la tragerea din 15 Oct. 1936

| | | |
|---|---|---|
| Lei | 2 MILIOANE | Matca No. 12.948 la Bucureşti |
| „ | Un milion | Matca No. 26.708 la Bucureşti |
| „ | Un milion | Anexa No. 250589 la Bucureşti |
| „ | Un milion | Anexa No. 143429 la Bucureşti |
| „ | Un milion | Anexa No. 132448 la Bucureşti |
| „ | 400.000 | Matca No. 26.536 Seria I la Bucureşti |
| „ | 400.000 | Matca No. 26.536 Seria II la Bucureşti |
| „ | 400.000 | Matca No. 35.024 la Bucureşti |
| „ | 100.000 | Matca No. 26.629 LA IAŞI D. Coraliuc, strada Soarelui No. 1 |

precum şi alte multe câştiguri mari de
70000, 50000, 30000, 20000, 10000
Sucursala IAŞI
Piaţa Unirei 17
Telefon 24
Lozurile cl. I-a s'au pus în vânzare

# Acţiunea Asociaţiei funcţionarilor particulari

Asociaţia funcţionarilor particulari a ţinut ieri şedinţă.

D. Rapaport, secretarul asociaţiei, a evidenţiat luptele duse la Camera de Muncă, îndemnînd funcţionarii să activeze cât mai intens, pentruca la viitoarele alegeri, frontul democratic al organizaţiilor profesionale să obţie un succes desăvârşit.

A vorbit apoi d. Mayer care a protestat împotriva atitudinei adoptate de confederaţia generală a muncii, în ce priveşte excluderea sindicatelor muncitoreşti, slărămând astfel unitatea sindicală.

Vorbitorul aduce la cunoştinţa adunării că un pretins reprezentant al Confederaţiei generale a muncii, caută să înfiinţeze la Iaşi o nouă asociaţie funcţionărească. Funcţionarii conştienţi însă nu trebuie să adere la înjghebarea nouei organizaţii.

Mai vorbeşte d. Reichman care propune să se facă un apel către confederaţie, pentru reprimirea sindicatelor excluse.

*

Asociaţia funcţionarilor particulari cu sediul în palatul Camerei de Muncă (Hotel Traian) invită pe funcţionarii de birouri precum şi cei din magazinele de manufactură, drogherie, băcănie, ferărie etc. să se înscrie în asociaţie, fiind una din organizaţiile care s'a dovedit că luptă desinteresat pentru dreptarea spre mai bine a clasei funcţionăreşti.

Asociaţia pune la dispoziţia membrilor o bibliotecă bine organizată, care funcţionează în fiecare Marţi, Joi şi Sâmbătă seara. Deasemenea au loc la sediul asociaţiei şedinţe de breaslă care servesc la educarea funcţionarului.

Deşi tânăr, păr alb? Intrebuinţaţi „Pigmentol". — regenerator inofensiv al culorii părului.
Depozit: Farmacia Pollak
Str. Ştefan cel Mare Telefon 235

x Siropul Iodotanic Dr. Ratianu aprobat de Consiliul Sanitar Superior, se recomandă cu mare succes copiilor lymfatici, anemici, scrofuloşi şi rachitici pentru purificarea şi regenerarea sângelui, înlocuind Untura de Peşte. Nu produce iodism. Depozit Farmacia Dr. Ratianu, str. Cuza Vodă 48.

V'aţi intoxicat?
Luaţi îndată Pilule de Slănic

# Ce colonii vrea Germania?

(Continuarea din pagina I-a)

jor prusac care şi-a format o garnizoană de 30 bărbaţi, recrutaţi dintre indigeni, cu care făcea exerciţii militare. In chip idilic deci s'a format una din cele mai importante colonii germane.

Din Togo s'a importat toată vremea cauciuc, după care şi azi jinduesc germanii.

*

Cu mult mai importantă pentru Germania era colonia Kamerun.

Istoria apariţiei acestei colonii e aproape identică cu cea a coloniei din sud-vestul african. Şi aici, o firmă germană a cumpărat teritorii dela indigeni, pe care apoi le-a trecut statului. Şi la Kamerun s'au dus lupte între nemţi şi englezi, chiar şi atunci când englezii au recunoscut pretenţiile germane.

Au fost însă lupte dârze între stăpânitori şi indigeni. Două vase germane „Bismarck" şi „Olga", au bombardat de pe ţărm satele şi aşezările omeneşti ale indigenilor. Conflictul cu aceştia a durat chiar şi după înţelegerea anglo-germană.

Foarte mulţi ofiţeri germani şi-au găsit moartea în aceste locuri, atinşi de otrava nevăzută a săgeţilor indigene. Şi din aceste părţi Germania îşi procura cauciucul trebuitor şi diferite uleiuri.

*

Asupra soartei coloniei din răsăritul african au influenţat două elemente inegale: de o parte arabii, iar de alta un oarecare Peters. După prima cucerire a portughezilor, care mai apoi au lăsat regiunea în părăsire, au venit arabii. Pe lângă comerţul întins cu robi, stăpânirea arabă a avut avantajele şi desavantajele ei.

Arabii au învăţat pe indigeni civilizaţia, ceia ce a uşurat adaptarea lor la dominaţiunea germană de mai târziu. Numai acestui lucru se datoreşte faptul că în răsăritul african mărfurile europene au putut fi plasate chiar dela început.

Dr. Karol Peters a adus servicii însemnate colonizărilor germane. Expediţiile sale sângeroase înlăuntrul teritoriilor locuite de triburile indigene, au rămas de pomină. Acesta se purta aşe de crud cu africanii, încât un deputat prusac a interpelat guvernul din Berlin asupra celor ce se petrec în coloniile din Africa răsăriteană. Prin sânge şi fier, Peters a cucerit pentru Germania cea mai frumoasă colonie africană.

*

Mult mai liniştită era colonia Noua Guinee. care a fost luată de germani în 1899 şi botezată „Ţara împăratului Wilhelm". La aceasta s'au adaos apoi şi alte ostroave, printre care şi arhipelagul Bismarck.

*

Inainte de războiu, rapid şi energic, germanii organizau coloniile ca şi când urmau să le stăpânească pentru veşnicie. In 1911 se aflau în coloniile germane peste 20.000 albi, iar germanii construiseră aproape 3500 km., cale ferată. Cu toată ingrijirea germanilor faţă de colonii, au trebuit totuşi să mai plătească din bugetul ţării pentru ele.

Iar astăzi Germania vrea coloniile îndărăt, şi nu-i exclus ca, pe această chestiune să se ajungă la conflicte armate.

*A fost o vreme.... .....cand ea nu intrebuința*

Pasta de dinți **NIVEA**

Acuma este o plăcere a privi dinții ei de o albeață frapantă, sănătoși și rezistenți. Pasta de dinți Nivea, fabricată din cele mai alese materii prime, curăță dinții radical și întreține respirația proaspătă.
Spumează ușor, gust excelent.

24 Lei

### Cazul Maxim Burduja

# Falșa prințesă Wolkonski

## cu doi „prințișori" și tutela „colonelului" Burduja

Continuăm dezvăluirea uimitoarelor isprăvi ale falșului colonel, aventurierul ieșan Maxim Burduja.

**O chestie cu niște falși orfani**

Dacă vom spune din capul locului, pentru a evita introducerile, că pentru realizarea unui scop matcrial, Maxim Burduja a mers până acolo încât a declarat drept orfani pe proprii lui copii Alexandru și Neculai Burduja, faptul va părea de necrezut.

Totuș Burduja a avut îndrăzneala s'o facă și vom vedea mai jos cum și în ce scop.

*

In călătoriile sale prin lume, aventurierul a aflat că un prinț rus, Mihail Wolkonschi proprietarul unor domenii în comuna Izvoarele jud. Bălți a fost asasinat de armatele roșii, și că n'ar fi rămas nici un succesor...

In mintea lui Burduja a încolțit pe dată dorința de a stăpâni averea rămasă de izbeliște și... zis și făcut. Intr'una din zile, Burduja a apărut la braț cu o d-nă pe care a recomandat-o prințesa Malwine Tereze Wolkonschi baroneasă de Austria—soția prințului decedat, devenită ad-hoc Malwine Tereze Wolkonschi-Burduja printr'o a doua căsătorie cu „colonelul" Maxim Burduja, care—pretindea ea—ar fi fost... aghiotantul fostului ei soț prințul Wolkonschi...

**Cine este „prințesa"**

Firește că nici acest personagiu care a apărut în viața lui Burduja, n'a scăpat observației polițiștilor delegați cu urmărirea falșului colonei.

S'a putut afla astfel că „prințesa" care s'a declarat fiica baronului austriac Iosef Brabec, ar fi de fapt o anume Milita Brabici zisă Emilia, zisă Mila, zisă Milița Burduja zisă și Malwine Tereze Brabec-Wolkonschi, fica unui inginer austriac.

S'a stabilit că aceasta ar fi avut legături cu un faimos excroc Anastase Nicolau zis Aurică, zis și Rică—pretins inginer, de fapt fost șofer și portar de hotel.

S'a mai putut afla că aceasta ar fi primit cîndva cadou un automobil dela un fost conducător al casei de depuneri din București,—cu care avea legături.

**Averea „prinților"**

„Prințesa" Wolkonschi a venit însoțită de doi „prințișori" Alexandru și Neculai, copii ei legitimi și moștenitori direcți ai averei—constînd din bunuri imobiliare în diverse părți ale Europei.

„De fapt „prințesa" era soția lui Maxim Burduja, iar copiii erau rezultați din conviețuirea lor.

Maxim Burduja le-a pregătit însă acte în regulă pe numele de Wolkonschi și i-a declarat orfanii prințului decedat.

In acest scop a constituit un consiliu de familie fictiv, numindu-se pe dânsul „tutore" până la majoratul copiilor.

**Z. Desmond**

In numărul viitor: cum se descoperă falșul Burduja—Activitatea lui la Iași—Amestecul a tor femei.

CRONICA SPORTURILOR

# Tricolor C.F.P.B. debutează

## Duminică la Iași

După o pauză de peste 4 săptămâni, textilenii vor juca acasă. Se știe că deplasările divizionarei noastre, s'au încheiat cu rezultate nefavorabile lor. Deaceia textilenii așteaptă cu încredere, jocul pe teren propriu, când vor întâlni pe Tricolor CFPB. din Ploești.

Ploeștenii vin la Iași în urma unui frumos succes obținut în fața „Venusului" din București. Tricolorul se va prezenta în formația care a reușit „drawul" cu Venus.

Ieșenii, speră să scoată un rezultat mulțumitor, în care scop vor opune o formație remaniată.

*

In legătură cu splendida performanță realizată de Macaby-Hacoah, care a dispus de CFR-București, campioana României, d-l Puiu Iacobovici, antrenorul echipei macabiste ne-a declarat: „Băeții" au jucat frumos și cu mult elan, depășind cu mult pe oaspeți. Victoria noastră e indiscutabilă".

SEM.

# Pregătirea Premilitară

## Inștiințare

Se aduce la cunoștința tinerilor, contigentul 1937, născuți în anul 1915 în Iași sau alte localități și cari, fiind cu termen redus, au obținut dreptul de amânare pentru continuare de studii pe anul școlar 1936-1937, că—potrivit legii pregătirii premilitare—sunt obligați a face un an pregătirea premilitară, cu începere de la 1 (una) Noembrie a. c.

Toți tinerii din această categorie, se vor prezenta pentru înscriere, la cancelaria Subinspectoratului p. p. al Municipiului Iași — strada Cuza-Vodă — cu începere de la 19 Octombrie și până la 27 Octombrie, a. c. între orele 9-12.

Se atrage atențiunea că acelora cari vor deroga de la dispozițiunile Legii P. P., li se anulează amânarea de studii și se încorporează imediat.

**Subinspectoratul P. P. Municipiu Iași**

# Aventurierul Samuel Roșu

## arestat și judecat de Tribunalul local

**Am** relatat aventurile în **Cehoslovacia** și Polonia, ale **tânărului** ieșan Samuel Roșu, fiul comerciantului Zeida Roșu din str. Cizmărie.

Acesta fiind condamnat de Tribunalul local la 1 an închisoare pentru atentat la pudoare, a fugit în străinătate, pentru a scăpa de pedeapsă.

Dar și acolo a făcut o serie de isprăvi și a fost retrimis în țară.

Recent Samuel Roșu a fost adus din Cehoslovacia și depus la închisoarea Galata într'ucât există împotriva lui un mandat de arestare.

Impotriva acestui mandat, Samuel Roșu a făcut contestație, care a venit spre judecare în fața Tribunalului s. I.

Contestația i-a fost însă respinsă și deocamdată S. Roșu urmează să rămâe arestat.

REP.

# Comercianți ieșeni arestați

## pentru tăinuire de furt

Reprezentanții fabricelor de sifoane „Sanitas și „Lumina", d-nii Teicher și Brantz, au reclamat autorităților că de o bucată de vreme le dispar stocuri importante de sticle.

Incepându-se cercetări, s'a putut stabili că sticlele au fost sustrase de un anume Toma Bucurescu din str. Bucșinescu.

Acesta vindea sticlele pe un preț derizoriu, la mai mulți comercianți din localitate.

In legătură cu această afacere au fost arestați comercianții Ștefan Grigorescu și N. Ionescu din Piața Halei, la cari s'au găsit cantități din sticlele furate.

Corpurile delicte și inculpații urmează a fi înaintați parchetului.

REP.

**x Tenul iritat de vânt și de soare** se înfrumusețează repede și admirabil întrebuințând **Crema Miraculoasă** preparatul Farmaciei Dr. A. Ratianu Iași, str. Cuza Vodă 48.

Această minunată cremă albește și catifelează pielea, distrugând petele și coșurile de pe obraz. Se trimite contra ramburs ori unde s'ar cere.

**Incălțăminte durabilă elegantă**

STR. CUZA VODĂ 69 **Tegra**

*VINDE EFTIN TOT ANUL*

COLECTURA **MERCUR**

anunță următoarele mari

**CAȘTIGURI**

care au eșit la 15 Octombrie

| LEI | No. | |
|---|---|---|
| 200.000 | 57754 | S. II Oradea |
| 100.000 | 1334 | S. I București |
| 100.000 | 1334 | S. II Arad |
| 100.000 | 1685 | S. II Timișoara |
| 100.000 | 24050 | S. II Cernăuți |
| 100.000 | 26629 | S. II Timișoara |
| 100.000 | 42251 | S. II Chișinău |
| ANEXA | | |
| 70.000 | 151342 | S. II București |
| 70.000 | 283975 | S. I Cernăuți |

*și alte multe câștiguri*

**Sediul în Iași** Str. Lăpușneanu 20 Biroul „Credința"

Sucursala Str. Lăpușneanu 12 (lângă Coafor „Demek")

Inserții

# Comercianții

## contestați de A.C.I. au interes să participe la judecata recursurilor

### De ce fuge de lumină dl. Gheorghiadi Cazul d-lui Ghețel Buchman

La judecarea contestațiilor de către comitetul de direcție al Camerii de Comerț, dl. Gheorghiadi și A. C. I.-ul au îndemnat pe negustorii contestați, pe calea presei, să nu se prezinte la judecată, pentrucă A. C. I.-ul are grijă de ei.

Dacă era vorba de abuzuri, de ce nu lăsa d. Gheorghiadi pe negustori să asiste la demascarea abuzurilor de către un avocat ca d-sa?

Ce interes avea d. Gheorghiadi ca lumea să nu asiste la desbateri?

*

S'a terminat cu contestațiile la Camera de Comerț. Au venit la rând recursurile. Din nou d-l Gheorghiadi îndeamnă pe negustorii contestați să nu se prezinte la judecată.

Să zicem că d-l Gheorghiadi voia să ferească pe negustori de contactul cu Camera de Comerț: De ce îi alungă și de la Tribunal?

*

D-l N. Gheorghiadi își dă seama că negustorii nu doresc să fie pe hârtie, în listele electorale mari comercianți.

Legea stabilește drept criteriu al înscrierii la comerțul mare sau mic impozitul plătit statului fără adiționale, evident că nici un negustor nu vrea să riște de dragul d-lui Gheorghiadi, ca fiscul să-l găsească trecut de însăși Camera de Comerț la Comerțul mare, atunci când, după lege și în realitate, el este mic negustor.

Cum dl. Gheorghiadi a făcut 800 de contestații. numai ca să facă atmosferă împotriva d-lor Zipa, Botez, Ghelber, C. Pogor, M. Sane, N. Anghelescu, Izu Segal, Fr. Șaraga etc. care au și meritul lor la stabilirea unor impuneri moderate, dl. Gheorghiadi nu vrea ca negustorii să asiste la dezbateri și să afle adevărul.

Deaceia dă comunicate ca lumea să stea acasă și să lese A. C. I.-ul să-și facă mendrele.

*

Că este așa, o dovedește cazul d-lui Ghețel Buchman, capul candidaților dela comerțul mic, al listei d-lui Gheorghiadi.

Dl. Buchman este impus la un venit care, dacă se socotesc și adiționalele, plătește peste 5000 lei. Deci, după teoria d-lui Gheorghiadi ar trebui să treacă la comerțul mare.

De ce n'a făcut A. C. I-ul contestație ca dl. Buchman să treacă la comerțul mare? De ce a făcut sute de contestații pentru alți comercianți, care nu sunt partizanii d-lui Gheorghiadi? Pe acești negustori, care nu fac politică, dl, Gheorghiadi nu vrea să-i cruțe? Pe dl. Buchman și pe alții ai d-sale îi cruță?

Să vadă toată lumea la ce trucuri este în stare să recurgă dl. Gheorghiadi, și de ce nu convine d-lui Gheorghiadi ca negustorii să vie la judecată.

Dovada nesincerității d-lor dela A. C. I. este făcută.

*Un mic negustor contestat*

*La bătături — oricât de vechi, de adânci, de dureroase, numai „Coricol".*

*Depozit: Farmacia Pollak*

*Str. Ștefan cel Mare. Telefon 235*

**AURORA INSEAMNĂ NOROC**

Acest lucru a fost dovedit de URMĂTOARELE CÂȘTIGURI, eșite la 15 OCTOMBRIE în această mare colectură

**ANEXA**

| | | | |
|---|---|---|---|
| Un milion | — No. | 143429 | — București |
| Un milion | — „ | 132448 | — Brăila |
| 100.000 | — „ | 120481 | — Oradia |
| 100.000 | — „ | 123300 | — Cluj |
| 100.000 | — „ | 131612 | — București |

**MATCA**

| | | | |
|---|---|---|---|
| Un milion | — No. | 44348 | — București |
| 400.000 | — „ | 35024 | — Oradea |
| 200.000 | — „ | 19379 | — București |

5 câștiguri a câte 100.000: Iași, Cluj, București. Constanța

*Sediul principal: IAȘI, str. Ștefan cel Mare 36*

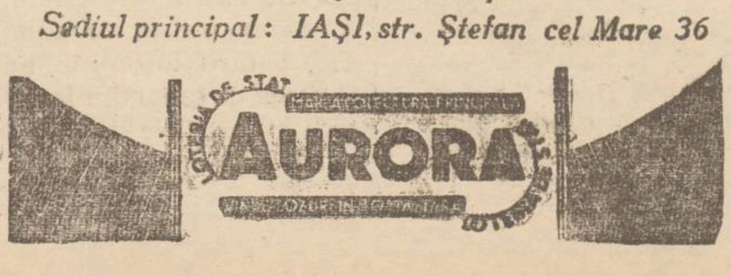


# I. P. S. Mitropolit Nicodim

## a vizitat Fundația

Mercuri, I. P. S. Mitropolit Nicodem însoțit de p. c. ieromonah Vasile Vasilache, a făcut o vizită la Fundația Ferdinand.

Chiriarhul Moldovei a vizitat sala de conferințe, sălile de lectură, depozitul de cărți și peste tot a constatat o deplină ordine, fapt care se datorește d-lui căp. Ambrozie administratorul instituției.

I. P. S. Mitropolit l-a felicitat pe d. Ambrozie, și a donat Fundației un exemplar din Biblie.

Apoi Inaltul Erarh a vizitat biserica „Sf. Parascheva" (Prapa-Doamna) și a rămas plăcut impresionat de amenajările ce le-a făcut Fundația la acest locaș de închinăciune.

**FORMIDABIL!**

Pentru a 2-a oară în analele Loteriei, marea și norocoasa colectură

**HERMES**

B. Herescu & H. Florescu

împarte într'o singură zi, la tragerea de eri a clasei 4-a, lei

**13 MILIOANE**

| | | | |
|---|---|---|---|
| 6 milioane lei | No. | 64630 s.I. | la Slatina, Buc. |
| 6 milioane | „ „ | 64630 s.II. | „ Cahul, Ploești |
| 1 milion | „ „ | 250589 | „ jud. Prahova |
| 400 mii | „ „ | 1823 | LA IAȘI |
| 100 mii | „ „ | 28870 | LA IAȘI |
| 100 mii | „ „ | 62216 | LA IAȘI |
| 70 mii | „ „ | 39032 | LA IAȘI |
| 70 mii | „ „ | 20897 | LA IAȘI |
| 200 mii lei | No. | 64607 s. I. | București, Ploești |
| 200 mii | „ „ | 64607 s. II. | Slatina |
| 200 mii | „ „ | 66744 | Galați |

**14 câștiguri a 100.000 lei**

plătite la București, Cernăuți, Chișinău, Bacău, Focșani, Iași etc., precum și multe alte mii de câștiguri a 70.000, 30.000, 20.000, 10.000, 7.000, 4.000, etc.

**Deci, norocul la HERMES e colosal**

*Toată lumea cumpără lozuri numai la marea colectură norocoasă*

**HERMES**

B. Herescu & H. Florescu

SUCURSALA

**Iași, str. Lăpușneanu 45**

Telefon 875

A. Panu 29 — Socola 29

**Lozurile clasa I-a Lot. XII-a**

s'au pus în vânzare

REBECA ZILBERMAN
MARTIN EFRAIM

Logodiți

Iași — București

In locul oricărei alte înștiințări.

# Informații

x O CERERE A LOCUITORILOR DIN BUCIUM. — Mai mulți proprietari din comuna Bucium au adresat o cerere d-lui ing. Wolanschi directorul Uzinelor comunale, rugându-l să dispue prelungirea liniei de autobuze Socola-Bucium, până la via Iamandi.

Petiția este semnată de d-nii prof. V. Sadoveanu, maior Rudeanu, av. Păduraru, ing. Segai, d. Grigoriu, I. Wurmbrand etc.

x *Natalița Pavelescu*, populara artistă din București, vine la Iași, Marți 27 Oct. pentru a juca în „*Delictul din noaptea nunții*", pe scena Teatrului „Phöonix".

Liceul industrial de fete „Elena Gh. Mârzescu" Iași str. Negruți 1

PUBLICAȚIUNE

In ziua de 28 Octombrie 1936 ora 11 dim. se va ține licitație cu oferte închise, în cancelaria școlii, str. Negruți 1 pentru furnizarea a trei vagoane combustibil special (păcură) necesar pe iarna anului 1936 | 37.

Ofertanții vor depune odată cu ofertele o garanție de 5%, din valoarea furniturii.

Condițiunile se pot vedea în zilele de lucru la cancelaria școlii, str. Negruți No. 1 între orele 10—11 dim.

# Mica Publicitate

PERDUT din căruță pe drumul Nicolina — Sf. Vasile, un coș cu diferite lucruri, și mai multe acte. Găsitorul este rugat a-l preda la ziar sau la d. Theodor Tiron Nicolina, contra bună recompensă.

*Preot D, Dimitriu* Lungani

SE CAUTA moașă tânără, evreică, pentru institut de nașteri. Oferte sub „moașă" la „Standard-Reclame" Cernăuți.

Al constipației inamic E pilula de Slănic.

DE INCHIRIAT apartament 4 camere, bucătărie, pivniță, cămară lemne, ană, canal, bae. I. G. Duca 6.

DE INCHIRIAT în plin centru, una sală 120 m. p. cu subsol mare (construcție nouă) bună pentru depozit sau industrie. Instalația de apă, canal, cablu motric.

A se adresa proprietar
N. D. KAISERMAN
Str. Ipsilanti No. 17

DE INCHIRIAT 3 camere, bucătărie, cămară și cele necesare, în Piața Sturzoaei 1, libere dela 25 Octombrie. Informații la d. Locot. Gherasim la adresa de mai sus.

STUDENT predă lecții pentru toate clasele și obiectele cursului secundar, contra masă sau onorar modest. Succes asigurat. A se adresa la ziar sub V.

DE VÂNZARE una garnitură de treer, complectă, în bună stare. A se adresa la ziar.

DE VÂNZARE imobilul din str. Sărărie 92 colț cu str. Sf. Atanasie No. 5, ipotecat la Creditul Urban în condițiuni avantajoase, Informațiuni la d. avocat I. Serafimi str. Sf. Sava No. 15 între 7—9 seara și dimineața.

# ULTIMA ORĂ

## Delegaţia permanentă naţional-ţărănistă

### va discuta mâne probleme interesante

**— Audienţa decisivă a d-lui Mihalache —**

Bucureşti 16.—Cercurile naţional-ţărăniste acordă o importanţă deosebită şedinţei de mâine a delegaţiei permanente a partidului.

După ce se vor lua măsuri în vederea manifestaţiei de Duminică dela Arenele Romane şi se va decide ca în fiecare Duminică să aibă loc adunări în alte centre din ţară, delegaţia permanentă va examina situaţia politică spre a decide asupra acţiunii viitoare a partidului.

In acest scop d. Mihalache va cere audienţă la palat.

D. Iuliu Maniu soseşte în Capitală astăseară sau mâine dimineaţă, spre a lua cuvântul la aniversarea fuziunii.

D. Maniu va rămâne de astădată mai multă vreme în Capitală şi va avea întrevederi cu fruntaşii naţional-ţărănişti.

### Sosirea delegaţiilor judeţene

Delegaţiile organizaţiilor judeţene la manifestaţia de Duminică încep să sosească de mâine dimineaţă în Capitală.

Numărul total al participanţilor din ţară va fi de 10.000.

La adunarea dela Arenele Romane vor lua cuvântul d-nii Mihalache, Maniu, Lupu, Costăchescu, Virgil Madgearu, Mihai Popovici, Potârcă, Pan. Halipa şi Sauciuc Săveanu.

### Audienţa d-lui Mihalache

*Cercurile ţărăniste aşteaptă cu interes audienţa d-lui Mihalache care se va produce la începutul săptămânei viitoare.*

*D-l Mihalache, care nu a mai fost la palat de multă vreme, va face Suveranului o amănunţită expunere asupra situaţiei din ţară aşa cum o vede partidul naţional-ţărănesc.*

*Din declaraţiile pe care d-l Mihalache le va face Duminica cealaltă la adunarea antirevizionistă dela Chişinău, se va cunoaşte viitoarea acţiune a partidului în lumina rezultatelor audienţei la palat.*

## Un student din Iaşi

### se aruncă sub locomotivă

Chişinău 16. — Locomotiva unui tren de marfă, care manevra în staţia locală, a surprins pe studentul Anatole Şendrea, dela Universitatea din Iaşi, rănindu-l grav.

Studentul a declarat că e vorba de un accident. Martorii însă afirmă că el s'a aruncat înaintea locomotivei, cu intenţia de a se sinucide.

## MARE ADUNARE

### anti-revizionistă a Vaidiştilor

**şi un atac la adresa d-lui dr. Lupu**

Bucureşti 16.—Vaidiştii pregătesc adunarea de Duminică dela Oradea Mare, căreia îi dau proporţii deosebite.

Adunarea va avea un caracter antirevizionist şi vor participa toţi şefii organizaţiilor „frontului românesc" din ţară.

D-l V. V. Tilea a fost chemat aseară de d-l Vaida şi a plecat la Cluj.

Oficiosul Vaidist din Cluj, ziarul „Ofensiva românească" scoate un număr festiv închinat sărbătorirei d-lui Vaida şi va publica şi un atac violent la adresa d-lui dr. Lupu pentru declaraţiile apărute într'o revistă franceză.

## Vînătoarea regală

Bucureşti 16.—La vânătoarea regală dela Posada au luat parte M. S. Regele, lordul Londondery, ministrul Britaniei la Bucureşti Sir Hoare, d-l ministru Caranfil şi d-l V. V. Tilea.

Regele a împuşcat un urs, iar lordul Londondery doi mistreţi.

Apoi a avut loc în pădure un prânz cu lăutari.

x **Mărire şi decădere!** — De la 26 Octombrie, „Banca Moldova" dirijată în ultimul timp de d. Einhorn, va părăsi palatul clădit cu atâta trudă şi pricepere de fostul ei conducător şi iniţiator Moritz Wachtel, mutându-se în două odăiţe luate cu chirie în Str. Păcurari No. 13.

S'a format un comitet de lichidare în persoana d-lor: Nicu Cananău, Camil Motăş şi Avocat Marcel Brill.

Deponenţii şi creditorii vor primi 30 la sută din totalul ce au de primit, în termen de 10 ani,—bine înţeles dacă vor mai fi sume disponibile.


**Norocul**

**a favorizat şi la tragerea de er**

**MAREA COLECTURA**

**Campus, Bassa**

**unde au eşit**

Lei UN MILION — No. 132.448 la Bucureşti Câştigător fiind dl. I. B. din IAŞI

„ UN MILION — No. 26.703 la Bucureşti Câştigător fiind dl. Ocneanu funcţionar

„ 200.000 — No. 47.492 la Bucureşti

„ 100.000 — No. 27570 la Iaşi şi Bucureşti

„ 100.000 — No. 64068 la Iaşi şi Ploeşti

„ 100.000 — No. 14114 la Bucureşti

„ 100.000 — No. 39.773 la Bucureşti

„ 100.000 — No. 42.178 la Bucureşti

*Precum şi multe alte câştiguri de lei 70.000, 30.000, 20.000, 10.000 etc. în valoare de MILIOANE.*

**Jucaţi cu încredere la marea colectură**

**Campus, Bassa**

**Sucursala Iaşi, str. Lăpuşneanu 16**

**TEL. 767**

Sucursale speciale: Part. „Vulpea" str. Cuza Vodă 1 „Socola" str. Socola 33

**S'au pus în vânzare lozurile loteriei 12-a, clasa I-a**


**Ştiri poliţieneşti**

## Spărgători rutinaţi, - cu instrumente speciale

### au spart o ladă de fier în strada C. Negri şi au furat 84,000 lei

O îndrăzneaţă spargere a fost săvârşită astă-noapte, în strada C. Negri no. 89 la biroul „Auto-Rapid", proprietatea d-lui Isac Caufman.

Spărgători rutinaţi au spart uşa de dindos a biroului, şi au pătruns înăuntru.

Aici au deschis casa de fier cu aşa numitele „guri de lup", şi au furat suma de 84,000 lei, după care au dispărut.

Indrăzneala spărgătorilor, mijloacele moderne de „lucru", precum şi modul absolut liniştit cum au operat, nefăcând zgomot, îndreptăţesc autorităţile să creadă, că se află în faţa unei bande de spărgători internaţionali, specialişti în astfel de lovituri. Poliţia ieşană a luat energice măsuri pentru prinderea spărgătorilor.

ALTĂ SPARGERE

...s'a săvârşit la depozitul de vin al d-lui Herman Glicman din str. Aron Vodă 1. Hoţii au forţat uşa depozitului, de unde au furat o însemnată cantitate de vin şi rachiu.

Se cercetează.

ACCIDENT DE CIRCULAŢIE

Un accident s'a petrecut astă noapte pe str. Lăpuşneanu, în dreptul farmaciei Konya. Cotiugaragiul Dumitru Jordan din str. V. Lupu 18 a dat peste copilul Zalman Oring din Şoseaua Naţională 16, căruia i-a provocat leziuni serioase.

Victima a fost pansată la spitalul Sf. Spiridon.

Cotiugaragiul a fost reţinut pentru cercetări.

DIVERSE.—La cererea d-lui Miron Mihai din com. Lunganiaşi, a fost înaintat poliţiei Ionescu Neculai domiciliat la închisoarea Galata. Reclamantul arată că Ionescu i-ar fi sustras 1500 lei.

•

Deasemeni, pentru furt, a fost înaintat poliţiei Ion Ignătescu din com. Luzi-Suceava, la cererea d-lui Emil Munteanu din Vaslui.

Poliţia cercetează.

*f.*

## A. C. I.-ul protestează contra descinderilor nocturne

**făcute la anumiţi industriaşi şi comercianţi**

Pentru aseară au fost convocaţi la A. C. I, domnii candidaţi şi susţinători pentru o consfătuire intimă în jurul campaniei electorale la Camera de Comerţ. La această şedinţă însă au participat mulţi industriaşi care au protestat contra descinderilor ce au avut loc noapteu trecută. Cu această ocazie s'au redactat proteste către ministerul muncei şi industriei şi către d. senator Vihovici, precum şi următoarea înştiinţare

Către opinia publică:

„Comercianţii şi industriaşii din Iaşi adunaţi la sediul A. C. I-ului în întrunire de protestare, aduc la cunoştinţa opiniei publice următoarele:

„In noaptea de 14 spre 15 crt. în mod surprinzător de samavolnic am fost calcaţi de către organele Inspectoratului şi Camerei de Muncă, pentru un control aşa zis inopinat.

„Intrucât aceste călcări s'au făcut pe sprinceană — au fost aleşi pur şi simplu toţi acei ce candidează şi susţin listele A. C. I-ului în frunte cu d. senator N. Gheorghiadi în alegerile dela Camera de Comerţ;

„Intrucât lipsa de deferenţă şi de cea mai elementară politeţă faţă de comercianţii şi industriaşii călcaţi, a reprezentanţilor acestor organe;

„Intrucât controlul absurd şi deranjul întreruperei dela lucru a muncitorilor care au cauzat pagube serioase celor călcaţi;

„Intrucât contravenţiile trântite cu duiumul şi în mod voit căutate, şi însfârşit întrucât din toată comportarea domnilor de mai sus se vădea o anumită intenţiune de intimidare dacă nu terorizare deadreptul, înţelegem să protestăm pe această cale împotriva adevăraţilor inspiratori ai acestei campanii de prigonire: domnii I. Zipa şi I. Botez.

„Atragem atenţiunea pe această cale, onoratelor autorităţi, în ce postură penibilă este pusă această categorie socială şi odată pentru totdeauna le rugăm să binevoiască să nu se preteze la instigaţiile politicianiste şi fără scrupul a câtorva disperaţi.

„Punem în gardă toată negustorimea Iaşului şi o înştiinţăm că nu înţelegem să ne lăsăm intimidaţi. Vom duce lupta mai departe şi în sprijinul nostru chemăm la luptă toată negustorimea conştientă de misiunea şi drepturile ce le are".

In numele celor prezenţi:

*Preşedinte,*
N. GHEORGHIADI

*x Căzut din tren.*—Din trenul Iaşi-Lipnic-Cernăuţi în timpul mersului, a căzut soldatul Alexandru Volisciuc.

Nenorocitul şi-a fracturat mîna şi un picior.

In stare gravă, soldatul a fost transportat la spital.

## IN JURUL DEMISIEI

### d-lui Nae Simionescu-Bârlad

Bucureşti 16 —Cercurile liberale comentează cu viu interes, demisia d-lui Nae Simionescu-Bârlad din demnităţile ce ocupa în partidul liberal şi în parlament.

D-l Nae Simionescu a declarat eri că a avut un schimb de cuvinte cu cei doi conducători ai partidului liberal, şi s'a văzut silit să ameninţe cu demisia.

De altfel d-l Simionescu a mai demisionat de câteva ori şi a revenit.

De astă dată demisia d-lui Simionescu pare a fi mai serioasă, d-sa nefiind mulţumit din cauza promovărei unor elemente tinere în guvern.

## Tineret agrarian cehoslovac

### în vizită la Iaşi

Eri la prânz a sosit în localitate o numeroasă delegaţie a tineretului agrarian Cehoslovac.

Delegaţia a fost primită de d-nii prof. Gh. Zane, vice preşedinte al organizaţiei naţional-ţărăniste, prof. Ionică Botez şi conducătorii tineretului ţărănist ieşan.

La ora 1 a avut loc o masă în onoarea delegaţiei cehoslovace, iar după amează tinerii agrarieni cehoslovaci au fost conduşi să viziteze universitatea şi instituţiile ieşene.

Seara delegaţia cehoslovacă a părăsit Iaşul plecând la Bucureşti.

Conducătorul tineretului agrarian a mulţumit d-lor prof. Zane şi Ionică Botez şi tineretului ţărănist, pentru primirea călduroasă de care s'au bucurat la Iaşi.

## Un hoţ ghinionist

Bucureşti 16.— Un îndrăzneţ furt s'a încercat astă noapte la colectura „Aurora" din palatul societăţei de telefoane din Calea Victoriei.

Scoborându-se cu ajutorul unei frînghii, dela etaj, hoţul a intrat în localul colecturei de unde a scos un sac cu bani.

Pe când se urca înapoi, el a scăpat sacul în curtea societăţei telefoanelor.

Hoţul a fost arestat. El se numeşte Teodor Berfac.

x Se aduce la cunoştinţă d-lor Arbitri de Foot-Ball din districtul Iaşi, că Sâmbătă 17 Oct. a, c. ora 20 va avea loc la societatea de Gimnastică, Sport şi Muzică, adunarea generală.

Preşedinte: *V. Ivanovici*

x Se aduce la cunoştinţă, că examenul de admitere, pentru intrare în Facultatea de drept din Iaşi va avea loc în zilele de 29, 30 şi 31 Octombrie.


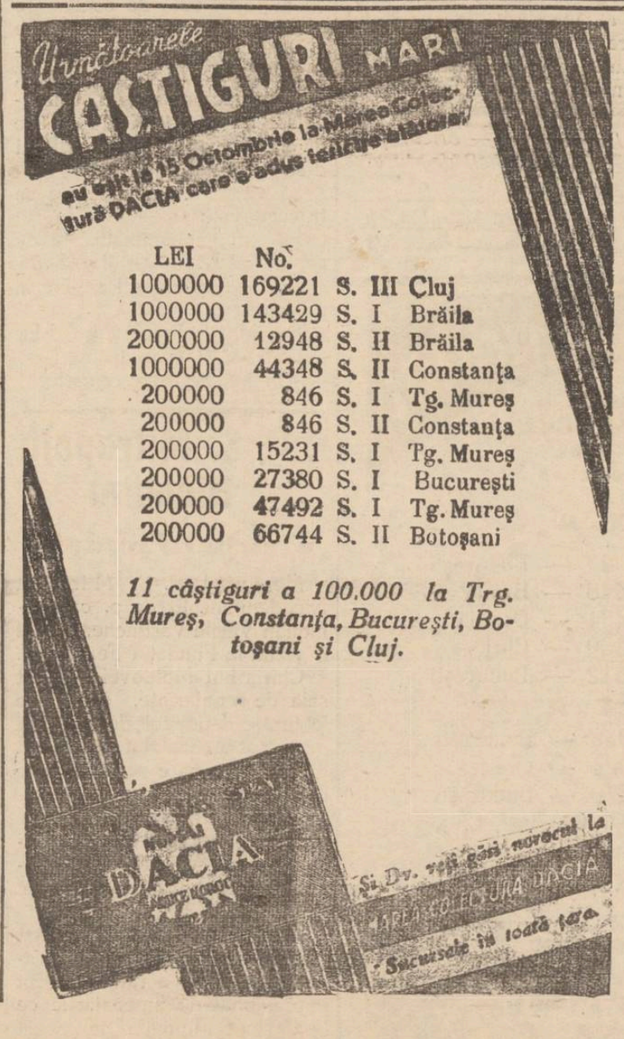


*11 câştiguri a 100.000 la Trg. Mureş, Constanţa, Bucureşti, Botoşani şi Cluj.*

**Nu cumpăraţi aparatul dvs. de RADIO la întâmplare!**

**Interesaţi-vă peste tot, ascultaţi toate aparatele, căci numai astfel vă puteţi convinge SINGURI DVS. că aparatul minune din totdeauna şi de acum este**

**RADIO HORNIPHON**

WIENA (Austria)

Reprezentanţa Iaşi

**Strada Lăpuşneanu No. 41**

Telefon 874 vis-a-vis de Hotel Palace


## O fată se stropeşte cu petrol şi îşi dă foc

Bucureşti 16.—O infiorătoare sinucidere s'a întâmplat astă noapte în parcul Jianu.

Tânăra Iosefina Ghizela, în vârstă de 24 ani, originară din Ghiorghieni-Ciuc, domiciliată în şoseaua Jianu 45, a intrat în curtea imobilului dr. Mona, unde s'a desbrăcat şi după ce şi-a turnat petrol pe corp, şi-a dat foc.

Sinucigaşa a început să ţipe, dar până să-i vie cineva în ajuior a fost cuprinsă de flăcări şi carbonizată.

**ORA 12**

## Membrii guvernului au plecat la Sinaia

### pentru a felicita pe M. S. Regele

Bucureşti 16 -- Membrii guvernului au asistat azi dimineaţă la Te-Deumul oficiat la Patriarhie, pentru sănătatea M. S. Regelui.

La ora 10 jum. cu un tren special, guvernul a plecat la Sinaia spre a prezenta felicitări Suveranului.

In tren s'a ţinut o consfătuire ministerială. S'au examinat proectele de legi ce urmează a fi depuse pe birourile Parlamentului.

### In faţa Madridului

Sevilla 16. — Generalul Mola a declarat presei că aşteaptă ordinul generalului Franco pentru a porni ofensiva împotriva Madridului.

Se dezminte că ar fi avut loc tratative între guvernul Madrid şi Junta din Burgos pentru un armistiţiu de trei zile, în care timp să se discute condiţiile predării capitalei.

Generalul Franco a declarat că e gata să scutească Madridul de atacul armatelor sale, dacă miliţienii depun armele.

### Un nou demers sovietic

**Londra 16.—Ambasadorul Sovietelor s'a prezentat eri din nou la Foreign Office şi a avut o întrevedere cu lordul Plimouth, preşedintele comitetului de neintervenţie în Spania. Ambasadorul sovietic a cerut să se convoce imediat comitetul. Lordul Plimouth a arătat că nu găseşte necesară această convocare.**

•

Londra 16. — Ambasadorul Belgiei a comunicat d-lui Eden că Belgia va respecta toate angajamentele sale faţă de Anglia.

**In Dorohoi** — în mai multe grădini ale oraşului, a reînflorit liliacul. In judeţ, salcâmii şi merii au dat în floare.

•

Paşcani 16.— Dl. medic-veterinar N. Broşteanu, primarul Paşcanilor, şi-a înaintat demisia.

In Paşcani s'au declarat numeroase cazuri de scarlatină

ANUL XXXII No. 8861

ABONAMENTE

Lei 350 . . . . pe un an
„ 180 . . . . „ 6 luni
„ 90 . . . . „ 3 luni
„ 1000 . Instituții publice

ATELIERILE TIPOGRAFICE
IAȘI STR. LĂPUȘNEANU 37

Telefoane { Redacția 391 / Administrația 394 / Serviciul de noapte 367

6 PAGINI 2 LEI

# OPINIA

Ziar popular cotidian

DUMINICA 18 OCTOMBRIE 1936

Premii gratuite

OPINIA

Bon No. 7-8

Seria 68-a

# Lovitura politică a Belgiei

## Noua atitudine în chestiunea internațională

Belgia a hotărât să ia o nouă atitudine în politica sa externă. Motivele acestei hotărâri sunt expuse de șeful statului belgian, regele Leopold: Reînarmarea Germaniei și celorlalte mari puteri; adaptarea armatei belgiene la noile metode de război; reocuparea Renaniei și *violarea principiului securității internaționale fără ca Soc. Națiunilor să fi putut reprima această infracțiune.*

Prin urmare, eșecul conferinței locarniene; acceptarea violării principiului securității internaționale; lipsa de autoritate a Ligii Națiunilor care a admis situația *de fapt* în locul celei *de drept*, —a dus la nesiguranța micilor state angajate în anumite tratate de securitate colectivă.

REGELE LEOPOLD AL BELGIEI
în mijlocul poporului

Situația geografică specială a Belgiei a fost desigur un motiv în plus care a forțat-o să adopte o nouă atitudine politică, asemănătoare acelei dinainte de război.

*

Trebuie să remarcăm un fapt. Presa germană și mai ales cea italiană se declară pe deplin satisfăcute, căci noua atitudine a Belgiei se apropie de vederile Italiei. Desigur că nu atât de mulțumite se arată cercurile diplomatice dela Geneva și Paris.

Dacă totuș Belgia a acceptat opinia rexistilor, exprimată prin d. Van Zeeland, e posibil să aibă suficiente dovezi de pericolul militar german. In acest caz, desigur că Belgia a preferat o atitudine de neutralitate,—atitudine care nu-i dă cine știe ce siguranță, totuși atitudine mai bună decât aceia ca un viitor război să o găsească angajată în una din taberile beligerate.

VALENTIN GR. CHELARU

# In marginea actualității

### Ecou de la Paris

*In unele cercuri opoziționiste din Capitală se afirmă că d. Victor Antonescu s'a întors dela Paris cu unele impresii nu tocmai încântătoare pentru guvernul Tătărescu.*

*Aceste păreri sunt în legătură și cu niște livrări franceze pentru România.*

*Cercurile opoziționiste scontează de aici unele urmări politice.*

*Rămâne de văzut!*

### Atitudine

Oficiosul georgist „Mișcarea" a publicat în numărul de ieri un articol semnificativ, intitulat: „La o aniversare".

Și articolul se ocupă de încoronarea regelui Ferdinand la Alba Iulia, dată delá care s'au împlinit 14 ani.

Când toate ziarele au închinat articole pentru aniversarea regelui Carol al II-lea, articolul din „Mișcarea" e desigur menit să provoace vii comentarii.

### Audiența d-lui Mihalache

Audiența d-lui Mihalache urmează să aibe loc înainte de plecarea Regelui la Praga.

Cercurile național-țărăniste comentează faptul că într'un recent interview, d. Milan Hodza, primul ministru cehoslovac, a trimis salutul său fruntașilor țărăniști români, în loc să-l trimită guvernului.

### Vesel și trist

D. Jean Thehaș Florescu, îndată ce a sosit la Madrid, unde a fost trimis ministru al țării românești, a găsit protocolar să cumpere o enormă coroană de flori spre a o depune pe mormântul eroului necunoscut.

D-sa uitând că se găsește în țara lui Don Quichote, socotea că este deajuns a prezenta o coroană cât mai mare pentru a epata lumea.

Numai că în ceasul fixat pentru repunere, află că Spania n'a fost în războiu și n'are mormînt al vre'unui erou necunoscut.

Coroana a stat expusă în hollul legației vre'o două săptămâni și în fiecare zi ministrul punându-și mănușile, o admira câteva clipe. regretând micul amănunt și exclamând: ce păcat!

### Jurisprudență

Tribunalul Illov a dat o decizie prin care se hotărește că comercianții nu pot fi declarați în faliment pentru neplata impozitelor.

### Voiaj

Dl. Al. Einhorn pleacă într'o lungă și costisitoare călătorie în Anglia.

In timpul acestui plăcut voiaj, Banca Moldova se va muta în două odăițe din Păcurari, iar micii deponenți... vor medita la mizeriile vieții!

### Străinătatea și Regele

D. Victor Cădere, fostul ministru al țării la Varșovia, după cum am anunțat, a petrecut câteva zile în Iași, în sânul familiei.

D. Cădere n'a văzut pe nimeni—și a evitat ori ce discuție politică. S'a înapoiat la Sinaia, și acum se stabilește în capitală.

Dar dacă n'a vorbit despre politică. fostul ministru a relevat totuși un fapt interesant.

— „Străinătatea—a zis fostul ministru—are toată încrederea în M. S. Regele Carol, convinsă că îndrumările sale sunt și vor fi în năzuințele poporului român. Un lucru însă ar dori să vadă străinătatea: alcătuirea și realizarea unui mare program de activitate economică pentru viitor, — în speranța că vom avea pace".

### Mentalitate primejdioasă

Hotărît lucru: Trăim într'o primejdioasă mentalitate războinică. E un fenomen psihologic care se observă începînd dela copil și până la omul matur.

O statistică a jucăriilor recent întocmită la Paris, ne dovedește că micuții resping toate jucăriile, afară de cele care reprezintă soldați de plumb, tunuri, avioane, etc.

Iar la oficiul de patentare a invențiilor din Londra, au fost prezentate în ultima vreme, numai născociri, aproape toate privind perfecționarea armelor de luptă: puști, tancuri, avioane de bombardament, tunuri, gaze otrăvitoare, etc.

Idei și fapte

# La aniversarea fuziunii naț.țărăniste

S'au împlinit zece ani dela fuziunea partidului țărănesc de sub șefia d-lui Mihalache cu partidul național de sub conducerea d-lui Iuliu Maniu.

Ne vom feri să folosim prilejul spre a face procesul trecutului. Visuri spulberate, devieri dureroase dela program, frământări inutile? — despre toate astea am vorbit de nenumărate ori până acum.

Privind numai partea bună a lucrurilor, relevăm că aniversarea fuziunii național-țărăniste echivalează cu afirmarea existenței unui puternic organism politic cu largi temeiuri sociale; a unui organism căruia i va mai fi dat țără îndoială să joace un rol însemnat în viața țării românești.

Zece ani de luptă neîntreruptă; zece ani de rezistență dârză stau, orice s'ar zice, mărturia viabilității partidului național-țărănesc; — iar prezența la conducerea partidului a unor personalități de talia d-lor Maniu, Mihalache, dr. Lupu, prof. Costăchescu, constituie o garanție serioasă.

...Acum zece ani poporul românesc își pusese speranțele în partidul național-țărănesc. A urmat, precum se știe, o perioadă lungă de deziluzie. Dar iată că istoria se repetă (după toate probabilitățile) și vine, pare-se, iarăși o vreme când de acest partid se vor lega multe nădejdi.

Își vor înțelege deastădată conducătorii național-țărăniști rosturile? Va corespunde partidul menirii sale?

Cine s'a înșelat odată așa de amar, nu va mai face prognosticuri cu ușurința condamnabilă de odinioară. El nu va sta însă pe gânduri pentru a face urări de bine sărbătoritului de astăzi.

Dea Dumnezeu ca național-țărănismul să caute și să găsească calea cea dreaptă care să asigure fericirea acestui popor!

I. L. BASARABEANU

# După doi ani!

Împlinindu-se doi ani de la moartea năprasnică a Regelui Alexandru al Jugoslaviei, un pios pelerinaj s'a făcut la Oplenatz, unde odihnesc osemintele marelui dispărut.

In clișeu, micul rege Petru II (în dreapta), cu regina Maria a României, regina Mărioara a Jugoslaviei și micul prinț Tomislav, pe scările Mausoleului regal.

Discuții juridice

# E admisibil recursul D-lui Mărgărint?

Desigur că prezintă interes deosebit cele ce se petrec cu alegerile de la Camera de Muncă, când ar părea că abuzul covârșește partea legală a celor ce trebue să se petreacă.

Contra anulării procesului-verbal, încheiat de fostul Președinte Mărgărint,— prin sentința Trib. Iași S. I-a, dată la 10 Octombrie. Dl. Mărgărint, trecând peste directivele date de clubul liberal,— numai dintr'o ambiție personală, a atacat, cu recurs, hotărârea Tribunalului Iași și vroește, cu dinadinsul să se judece la înalta Curte!

Este oare, admisibil acest recurs?

Dl. Mărgărint n'a figurat în proces; n'a figurat sub nici-un fel.

Acțiunea s'a judecat, pe cale grațioasă.

Cererea de anulare prezintată și susținută de lista No. 3, s'a judecat, nu în lipsa d-lui Mărgărint, dar fără ca dl. Mărgărint să fie parte în proces.

Văzând acțiunea Listei No. 2, ce trebuia să facă fostul Președinte Mărgărint?

Singura cale era să se ceară o intervenție în proces, conform procedurei noastre.

Și atunci, odată cu concluziile unei părți, se puneau în discuție și pretențiile celorlalți din cererea de intervenție.

E posibil să se susțină că d. Mărgărint n'a știut de termenul de judecată, d-sa care urmărea ori-ce mișcare a celor protivnici listei sale?

Tribunalul. putea fi sesizat, cu o cerere; adica fostul Președinte Mărgărint, să ceară să fie introdus în proces. Numai atuoci s'ar fi dat o hotărâre, în care și fostul Președinte își avea „ámestecul" său.

Pe când azi, dl. Mărgărint, ne figurând sub nicio-o formă în proces,—el nefiind parte litigantă,—recursul urmează a fi respins pur și simplu,ca nelegal.

E același lucru, ca și în materie penală, cu recursurile ce se judecă la Curțile de apel, când recurentul își susține cauza, fără să mai fie citat reclamantul ce nu s'a constituit parte civilă.

Și dacă în ceia-ce privește recursul penal, sub nici-o formă nu se mai pot întrebuința și alte părți, în materie grațioasă — pe cale civilă— o altă parte putea să ceară intervenția sa în proces, după cum ar fi putut s'o facă d-l Mărgărint, dacă avea ceva să spună. Aceste sânt reguli juridice pe care nu poți să le ignorezi. Iaca, dece, recursul d-lui Mărgărint, nu poate să trezească decât compătimire și în lumea juridică actul acesta de multă îndrăsneală al d-lui Mărgărint lasă pe mulți în nedumerire.

EUG. MARINESCU
Avocat

# Din toată lumea

### Sir Bazil Zaharoff pe patul de moarte

*Ziarele din străinătate anunță că Sir Bazil Zaharoff, faimosul fabricant de arme se află în ghiarele morții.*

*Personagiu misterios, Sir Bazil Zaharoff a jucat un rol macabru în istoria omenirii. El s'a născut la 6 Octombrie 1849 în localitatea Mugla, din Asia Mică. Încă din copilărie dovedea un temperament de aventurier. A intrat ca băiat de prăvălie la un unchiu al său din Atena. Dar într'o bună zi l-a „încasat" de o sumă de bani și plecă la Londra. Aici a încercat mai multe meserii. A fost pe rând chelner, hamal, birjar și muncitor cu ziua.*

*După doi ani se întoarce în capitala Greciei și spre norocul lui intră în grația bătrânului arhimilionar Sculidos. Din acest moment începe ascensiunea lui Bazil Zaharoff. Dotat cu o inteligență pătrunzătoare conduce afacerile lui Sculidos și — după câțiva ani, e posesorul unei averi însemnate. A unge conducător al uzinelor de armament Nordenfeld; apoi acționar principal al concernului „Vickers - Maxim-Schneider-Creuzot" — cea mai puternică întreprindere de armament din lume. Furnizează material de război tuturor țărilor și conduce chiar firul intrigilor între popoare, bine înțeles după cum îi dictau interesele.*

*Sir Basil Zaharoff ajunge curînd un personagiu marcant la Curtea Angliei. Se întreținea cu Suveranul Britaniei și se bucura de prietenia lui Clemenceau, Lloyd George, Briand Poincarei etc. A venit și în țară la noi, în anul 1922 ca să trateze cu Vintilă Brătianu un împrumut de 3 milioane Lre.*

*Și acum „Regele tunului" — cum e poreclit misteriosul furnizor de ghiulele—se sbate între viață și moarte.*

### H. G. Wells septuagenar!..

Celebrul romancier englez H. G. Wells împlinește zilele acestea 70 ani de viață.

H. G. Wells s'a născut în anul 1866 într'un mic orășel din Anglia, dintr'o familie modestă de comercianți. In deosebi, pe micul Wells îl atrăgea știința. Un profesor genecos îi dădu primele lecții de științi naturale; apoi H. G. Wells obținu o bursă universitară și se dedică exclusiv studiilor. Un început de tuberculoză îl împiedică să-și mai continue învățătura și atunci se consacră literaturii.

H. G. Wells e un poet vizionar. Romanele lui sunt pătrunse de realitate, dar și de închipuire a viitorului. „Mașina de explorat timpul", „Omul invizibil", „Războiul lumilor", „In anul 2000", — sunt romane care au cunoscut succese extraordinare.

Actualmente H. G. Wells trăește la Londra.

### In fundul mării!...

Americanul Simon Lake—după sforțări care au durat mai bine de trei ani—a reușit, cu ajutorul unor aparate construite de el însuși, să descopere fregata britanică „Hussar", scufundată în anul 1780 în Long-Island-Sund, împreună cu o mare încărcătură de aur și argint. Lake și-a asigurat toate drepturile asupra scoaterei la suprafață a vasului.

Oficiul american al tezaurului pretinde numai o cotă de 10 la sută din valoarea tezaurului de aur bănuit a se afla pe bordul epavei.

Fregata „Hussar" plecase în 1780 din New-York spre Anglia, spre a preda guvernului englez diverse sume de bani. După descrieri vechi, vasul s'a ciocnit de o stâncă în apropiere de așa numita „Poarta Iadului" și s'a scufundat. Pe bord se aflau 10 lăzi cu aur și 7 lăzi cu argint, reprezentând o valoare de 10 milioane dolari (aproape 2 miliarde lei).

Cetiți în pag. VI-a
ULTIMA ORA

# Cutreerând Bucureștii

## Dela Parcul Sportiv „Venus" la biserica Sf. Elefterie.—Biserica Iancu Nou și Hagiu

In după ameaza zilei de 25 August m'am îndreptat spre biserica Sf. Elefterie. Am coborât din tramvai la podul Sf. Elefterie. In apropiere, în stradă lângă cheiul Dâmboviței, staționează lume multă. Tramvaele sosesc arhipline. Sosesc și limuzinele una după alta. Aflu, că la ora 5 se dispută un match ... între echipa românească „Ripensia", campioană pe țară, și o echipă vieneză „Admira".

Dela cele câteva case de bilete, ies amatorii de sport, ca dela presă. Năvală, coadă, bușituri, grațiozități, ca acelea. Jandarmii strigă: „La rând domnilor, la rând!".

Un singur loc se plătește cu 37 și 57 lei. Am trecut și eu prin fața intrărei și pe la casse, ca să-mi fac o ideie, de ce înseamnă și ce proporții a luat și la noi această epidemie și febră a sportului modern...

Și, nu era numai tineret. Am văzut lume bună, ofițeri, doctori, ingineri,—făcând coadă la cassă. Copii urcați pe grilajuri, pe case, prin copaci, de parcă avea să treacă pe acolo împăratul Japoniei!.. Toată străduința și toată cheltueala numai pentru a vedea cum 22 de tineri bat cu piciorul mingea cea mare!..

După vre-o jumătate de oră, pe când mă aflam lângă monumentala biserică Sf. Elefterie, în construcție, am auzit din spre parc, strigăte, aplauze. apoi huiduieli, fluierături; apoi, iar aplauze. Semn, că începuse jocul și miile de spectatori își arătau sentimentele și preferințele.

In aceiași seară am aflat, că echipa noastră a mâncat bătaie...

Cei mai norocoși au fost, firește, câștigătorii; dar mai cu seamă: impresarii.

*

Intru în vechea biserică Sf. Elefterie, care-i deschisă. Paraclisierul face o curățenie. Slujba vecerniei s'a terminat și păr. ieromonah Coșofeț, elev la Seminarul Monahal dela Cernica, — cu metania dela M-rea Secu — e gata de plecare Păr. paroh dr. Mihai Bulacu, docent universitar, e în concediu,

Biserica e mică, neîncăpătoare, cu puțină lumină, pictura și pereții afumați, roși de vreme. In fața icoanelor, ard în sfesnice, câteva lumânări.

Peste drum, casă parohială nouă. Prin stăruința păr. Bulacu se ridică pe un mare loc viran, proprietatea epitropiei, la colț, în fața podului, o adevărată catedrală. Din roșu e gata și acum lucrul e concentrat, sus, la turlă, unde se toarnă beton. Până acum, mi se spune, că s'au cheltuit peste 3 milioane lei și încă mai trebuie câteva.

De curând a vizitat lucrarea și primarul capitalei. Admir râvna și stăruința păr. Bulacu pentru casa Domnului. Ii doresc tot succesul, ca s'ajungă s'o vadă terminată.

In capitala se clădește mult de tot. De la război s'au ridicat în București câteva biserici monumentale, pe la periferie.

Mă gândesc la Iași. care a rămas cu vechile lui biserici. In noul cartier al Copoului. se străduie de câțiva ani Păr, paroh Petru Manole, cu un co-

(Continuarea în pag. 2-a)

### 7 milioane lei pentru un ogar!..

In Anglia, câinii de vânătoare sunt foarte căutați. Mai mult chiar decât... oamenii!...

La ultimile curse de câni organizate la Londra, premiul întâi l'a câștigat un ogar aparținând celebrei rase „Fine Jubille. O englezoaică extrem de bogată și-a permis să ofere pentru această vedetă canină, o sumă fantastică: 7 mii de lire, adică 7 milioane de lei!

O fi având calități excepționale acest nobil ogar. Insă 7 milioane de lei, e prea prea!...

**Agenţia Iaşi Piaţa Unirei No. 1**
CONT CEC POŞTAL No. 3072.
Se expediază lozuri la domiciliu contra ramburs

Spaţioasa sală CULTURA Duminică 18 Oct. ora 9 seara are loc marea reprezentaţie teatrală
**„MOTKE GANEV"**
opera genialului scriitor ŞALOM ASCH candidatul premiului „Nobel" — aceasta fiind în folosul policlinicii Societăţii „IUBIREA DE OAMENI"
în regia marelui artist **BEN ZWY** cu concursul următorilor tineri talentaţi: D-nele M. Cohn, R. Pletniţchi, P. Holender, G. Bercovici, A. Bercovici, René Marcus. D-nii: B. Ghelbert, H. Schchter, A. Marcu, A. Löbel, I. Helman, Weingost, etc. — Suf eur, I. Roitman
Conducerea technică, H. Schechter

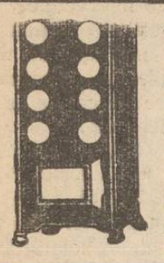
**Zeci de mii**
cumpărători satisfăcuţi dovedesc că
SOBA **„ZEPHIR"**
este între toate sobele **cea mai bună**
numai **10** kilograme lemne necesare în **24** ore
Pentru o cameră normală
**D. SZANTO & FIUL, ORADEA**
De găsit mai în toate oraşele. Cereţi prospect gratuit
**Repr. Ing. GH. IRITZ** Str. Academiei 3, Iaşi

**Preferaţi cel mai bun antinevralgic**
**DALIN**

**Apă de Slănic**
proaspătă
găsiţi numai la magazinul
**„Cămila"**
**Str. A. Panu**
şi la filiala
**Str. I. C. Brătianu**
**Cel mai eficace purgativ?**
**Numai Pilulele de Slănic**

**TESTA**
**COMBATE**
**DURERI DE CAP-RĂCELI**
**NEVRALGII-DURERI DE DINŢI**
**INDISPOZIŢIE DUREROASĂ.**
SE GĂSEŞTE FARMACII

PRETUTINDENI DROGHERII
OBSERVAŢI AMBALJUL

**Radio Ingelen 1937**
cu ultimele perfecţionări technice **Scala Geografică**. Rezonanţa, selectivitatea şi tonalitatea neintrecute; cu renumitul difuzor KOERTING pe toate lungimele de undă au sosit la
**Fraţii Hirschensohn**
Str. Ştefan cel Mare No. 2

Vă spune cu toată convingerea vânzătorul când vă oferă produsele
**„TRINACO"**
**Satisfacţia unanimă a clienţilor în reptăţeşte la speciala recomandare a acestor produse.**
**Cereţi deci numai produsele care poartă vizibil şi car marca „TRINACO" şi refuzaţi categoric, orice imitaţiuni, fiind de calitate inferioară.**
TRINACO
**Sucursala Iaşi: str. Ştefan cel Mare 11**


CRONICA SPORTURILOR

## Mâine la parcul sportiv
# Tricolor C.F.P.V. contra Textila M. W.

Oaspetele de Duminică „Tricolorul C. F. P. V." e una din cele mai vechi din Regat.

Foot-ballul ploeştean, s'a făcut cunoscut prin performanţele echipelor de acolo „Tricolorul" şi „Prahova", care în urmă cu câţiva ani, pe teren propriu, erau imbatabile.

„Tricolorul" de atunci fuzionat cu C. F. P. V., va debuta mâine în faţa ieşenilor.

*

După repetatele eşecuri suferite, în deplasări, textilienii noştri vor să rupă „seria neagră"... Sarcina ieşenilor nu e prea uşoară...

In echipa ploeştenilor, activează Dunăreanu, Dragomirescu, Rădulescu şi alţii care au jucat în grupările divizionare din Capitală.

Cu toate acestea, echipa din dealul Copoului, ţine să se reabiliteze, în faţa publicului ieşan.

In goană după o mai bună situaţie în clasament, ambii combatanţi vor da loc la un joc viu disputat, în care ţinta finală e: acumularea celor 2 puncte.

In deplasările făcute, divizionarii noştri, au întâlnit adversari duri, şi un public ostil. Deaceia învităm pe sportivii ieşeni să susţie cu căldură pe „Textilieni" în jocul pe teren propriu.

SEMM.

Cum se lucrează...

# Un fel ciudat de edilitate
## care a scos din circulaţie cartierul Smârdan

Un model de edilitate... primitivă, este felul în care se fac lucrările de canalizare în strada Smârdan.

Acum 4 luni, în Iulie, o echipă de lucrători de la primărie a desfundat strada în partea dinspre Bucşinescu, făcînd gropi pentru introducerea tuburilor de canal, cam până în dreptul străzii Columb.

După vreo două luni de la facerea gropilor au fost introduse câteva tuburi, anunţându-se apoi oficial că lucrarea nu va mai continua întrucât nu sânt londuri.

Deatunci gropile stau căscate iar strada de ambele părţi e ocupată cu pământul scos, încât nu mai poate trece măcar un pieton, — de vehicule nu mai discutăm.

Se deprinseră bieţii cetăţeni de prin partea locului, să ocolească drumul, venind prin capătul celălalt al străzii; prin Sf. Lazăr sau Sarata.

Nu ştim însă care cap genial de la primărie a hotărât acum câteva săptămâni începerea lucrărilor de canalizare în celălat capăt al străzii; aşa că de vreo două săptămâni cetăţenii nu mai au pe unde trece ca să se ducă acasă,— nici pe jos nici pe sus. Şi nu e vorba de cetăţenii unui singur cartier. Strada Smârdan este singurul drum spre străzile, Columb, Văduvelor, Ernei, Barbu Lăutaru şi altele.

Cetăţenii acestor străzi ca să ajungă la domiciliu, trebue să uzeze de un drum râpos şi ocolit care este strada Fierbinte, sau de un gang din dosul pompieriei, unde trebue să faci echilibristică la fiecare pas.

In numele cetăţenilor din străzile amintite, rugăm pe d. primar să dispue astuparea gropilor şi eliberarea drumului, acum cât vremea se menţine încă bună.

Nu de alta, dar mai târziu primăria se va alege cu un proces de daune din partea proprietarilor ale căror case au început să devie igrasioase din cauza apei ce stă adunată în gropile căscate, şi intră în pereţi.

Z. DESS

x **Durerea de bătături** te enervează şi te indispune. Remediul îl găsiţi în preparatul „ANTICALUS" soluţie şi pomadă care alină durerile şi desfiinţează bătăturile. Depozit Farmacia Dr. Ratianu strada Cuza Vodă 48.

x RECITAL DE PIAN.— Fundaţiile regale au invitat în ţară pe tânărul şi totuşi celebrul pianist polonez *Leopold Muenzer* pentru a concerta în cadrul unui concert al Filarmonicei.

D. Leopold Muenzer, laureatul marelui premiu „Chopin", va veni şi la Iaşi pentru a da un recital de pian.

Informaţii la agenţia „Socec".

x In strada Palatului s'au declarat, în ultimul timp câteva cazuri de scarlatină, la copii mici intre 2—6 ani.

*Crema Khasya hrăneşte epiderma, netezeşte pielea şi strânge porii.*
*Depozit: Farmacia Pollak*
*Str. Ştefan cel Mare. Telefon 235*

# Indrăzneală şi făţărnicie

*Primim din partea d-lor Ioan Zipa şi Ioan Botez, următorul răspuns la comunicatul publicat în ziarul „OPINIA" de eri de către dl, N. Gheorghiadi în numele A. C. I.*

In întrunirile noastre, ca şi în comunicările făcute presei în ultimele săptămâni, am atras atenţiunea opiniei publice, asupra avalanşei de ameninţări disperate cu care dl. Gheorghiadi acoperă pe candidaţii noştri şi numeroşii noştri prieteni şi simpatizanţi.

Reamintim aci numai ameninţările de răzbunare adresate prin ziare şi în toate întrunirile dela A. C. I. d-lor Haim Gelber, Adolt Löbel şi Fred Şaraga şi alţii, ca şi insultele aduse în plină stradă acelora care refuză să-l mai urmeze pentru că s'au convins că d-l Gheorghiadi luptă numai pentru satisfacerea intereselor sale politice şi personale.

Cunoscând toate aceste şi reamintindu-ne spectacolul întristător din trecutele alegeri dela Camera de Comerţ când bandele de bătăuşi şi poliţia de de sub conducereá prefectului de tristă memorie d-l Eugen Pavlescu, au molestat, din ordinul d-lui Gheorghiadi, pe fruntaşi ai comerţului şi industriei din Iaşi şi din Vaslui, ne mirá aerele de cotoi călugărit pe cari şi le ia d-l Gheorghiadi în comunicatul alarmant pe care îl publică.

Timp de trei ani, de când noi suntem la conducerea Camerei de Comerţ şi de Industrie. domneşte respectul intereselor fiecărui comerciant şi industriaş. Au dispărut miile de contravenţii (cel puţin opt mii) aplicate sub regimul prietinilor d-lui Gheorghiadi; a dispărut maffia fiscală care storcea nedustorimea. In oraş domneşte liniştea şi ordinea necesară.

Orice abuz, al oricărei autorităţi, sau al oricărui agent al autorităţilor, sunt imediat reprimate.

Ca şi până acum, fără a impieta asupra măsurilor strict *legale*, pe cari le iáu organele oficiale, stăm la dispoziţia *tuturor* comercianţilor şi industriaşilor, *în mod efectiv*, pentru a înlătura ilegalitatea, şicana şi abuzul din partea ori cui ar veni.

Iar „protestului" d-lui Gheorghiadi, în care înşiră vorbe, fără nici o precizare, îi dăm singura semnificare pe care o merită, aceia a unei manifestări electorale platonice—ca tot ceiace face d-l Gheorghiadi—merită să arunce praf în ochii comercianţilor şi industriaşilor ieşeni şi pentru a-i impresiona.

I. BOTEZ I. ZIPA

# Informaţii

x *Ceremonialul ridicării pavilionului naţional* pentru prima oară, la Asociaţia Creştină a Femeilbr Române, va avea loc în ziua de Duminică, 25 Octombrie ora 11.30 a. m., în loc de 18 Octombrie, cum se anunţase.

x Eri după amiază a avut loc, înmormântarea lui Ştefan Orăşanu, fost funcţionar superior la Epitropia „Sf. Spiridon", mort în urma unei hemoragii cerebrale.

Carul funebru a pornit dela biserica „Sf. Spiridon" unde era depus corpul defunctului. Au urmat cortegiul mortuar toţi funcţionarii epitropiei „Sf. Spiridon" precum şi numeroşi prieteni.

In fata mormântului a luat cuvântul d. Alfons Cirillo, director financiar al Epitropiei, care a evidenţiat meritele defunctului.

# Cutreerînd Bucureştii
(Continuarea din pagina I-a)

mitet de initiativă, ca să poată înălţa o biserică. S'au strâns ceva fonduri şi până azi, nici temelia nu s'a pus încă. La Iaşi, ca la Iaşi !...

*

A doua zi dimineaţă am intrat în biserica Iancu Nou, de pe B-dul Mihai Bravul. Paroh e păr. Panaite Bedreag şi ajutător Păr. M. Diaconescu, fost la Tg.-Neamţ, amândoi veniaminişti. In mijlocul bisericii, pe catafalc, un mort acoperit. Strana arhierească sculptată, are inscripţia: „Pace vouă".

La turtă, sus, geamuri roşii, In mijloc 6 piloni. Stranele noi de stejar, au fixate mici plăcuţe ovale de alamă, pe care-i gravat numele donatorului. Ex. „Donată de Elena şi Ilie Ganovici"; „donată de Elena şi Pr. M. Diaconescu"; „donată de Anicuţa şi M. Marinescu, în amintirea copiilor noştri Aurelia şi Dumitru", Biserica-i încăpătoare. La intrare în naos, sus pe părete, în ramă, o placă mare de marmoră. Gravat: „In memoria Eroilor din enoria „Iancu Nou". Morţi pentru întregirea neamului".

C. Zlătescu, Lt. medic; D. Zaharia, plutonier. Urmează numele a 2 sergenţi, 5 caporali şi 29 soldaţi, Terasa la intrare, 8 piloni, iar sus deasupra uşii, fixate 2 plăci de marmoră cu inscripţie, Biserica e din 1873.

Mă opresc şi la o altă biserică mai din centru. E biserica Hagiu, unde-i paroh Păr. Grigorie Popescu, profesor la Seminarul Nifon.

Curtea bisericii, plantată, alei prundite, trotuar, flori. Imprejmuirea cu grilaj de fier pe temelie de beton; felinare electrice.

Doi lucrători cu'n furtun gros, stropesc grădina. Bănci pentru odihnă. Aflu, că aceasta-i opera primăriei Capitalei, care a inceput să transforme curţile unor biserici în parcuri publice. S'au ridicat glasuri pro şi contra.

Păr. Arhim. Scriban, în câteva articole, apărute în „Viitorul" d-lui Bozoianu, socoate acest lucru ca o impietate. La La fel şi d-l prof. Ion Savin. Până una, alta, curăţenia şi totul ce s'a făcut impune. Ochiul trecătorului are la ce se uita.

Biserica are hramul „Adormirea" şi-i din 1872. In curte clopotniţa nouă. In interior biserica are scaune pentru credincioşi.

Două tablouri mari, la intrare în naos, ale ctitorilor. In dreapta bisericii la intrare o cruce mare cu inscripţia: „Radu Ştelănescu, fondatorul bisericii. 20 Mai 1872". Probabil, aici e mormântul său. Păr. paroh e în oraş şi imi dă lămuriri paracliserul şi o bătrânică, care la întrebarea mea, dacă vine lumea la biserică îmi răspunde: „Lumea, maică, s'a rătăcit azi.

S'a boerit tare. Nu ştii, ce să mai zici ca să nu te umpli de păcate !..

De pe-aici, dacă vin 20-30 de credincioşi; mai mult din alte părţi. E aici, pe Călăraşi un cinematograf! Zilnic e plin.

Şi, în Str. Labirint, adventiştii au un salon cât curtea noastră de mare şi nu mai încap. S'a căznit mult părintele saracu, ca să-i aducă înapoi; dar, n'a fost chip !... Se vede, maică, că-i sprijineşte şi stăpânirea. Eu, is aici de 20 de de ani şi am văzut multe... Am venit din Câmpulung şi, aud. că şi pe acolo s'au pripăşit sectanţii. Vremea de apoi, maică !..'

Păr. Popescu e profesor de istorie şi a dat la iveală în 1935 o interesantă şi documentată lucrare, care-i face cinste: „Un colţ de oraş şi un Sfânt lăcaş". (Parohia şi Biserica" „Hagiu" din Bucureşti) 1935. Lei 100).

Pr. N. V. HODOROABA

# Zîmbetul zilei

redactat de AUREL LEON

## Evenimentele săptămânii

### (Hronic fără pretenție)

Deoarece mulți cetățeni, absorbiți de necazurile vieții, nu au timp să urmărească evenimentele așa cum se întâmplă și sunt relatate zilnic de gazete, facem aci oficiul de cronicar al săptămânii in curs, începând cu

LUNI

Săptămâna s'a inaugurat cum se poate mai prost, din cauza unei disensiuni ivită între caroseria și platforma tramvaiului de Abator.

Pe când scobora panta de pe str. Pădurii și trebuia să facă un cot de 90 grade, caroseria a vrut să meargă în linie dreaptă, în timp ce roatele au crezut că e mai bine să se ia după șine.

Și de aici a ieșit buclucul din care numai vatmanu a scăpat... nevătămat.

Ceilalți erau cât pe ce să apuce pe... apeductul raiului ; în cel mai fericit caz au nimerit în ... abatorul doctorilor.

*

La ora 6 seara, d-na Frosa Cotarlă a reclamat autorităților că soțul dumneaei, anume Stan Cotarlă, de ani 36, barbă radc, domiciliat Fundacu Baraboi reformat armată, a dispărut de acasă.

Sunt temeri că și-a pus capăt zilelor deoarece la plecare a declarat :

— M'am săturat de așa viață.., Mai bine s'o termin. Mă duc să mă sui în tramvaiul de Abator și... cum o vrea Dumnezeu. Iertați-mă fraților și să nu mă uitați...

MARȚI

La „societatea apelor clorinate" s'a bătut apa'n piuă în 3 consilii extraordinare, întrunite în aceiași zi, cu scopul de a hotărî al cărui mapamond merită să se lăfăească în fotoliul de piele,—celebrul fotoliu.

Cum părerile au fost împărțite, s'a hotărât să fie din nou convocat consiliul spre a continua discuțiile.

Până atunci în fotoliu se va fuduli o zi d. Criveanu, o zi d. Antistescu, și tot așa cu rândul.

Unele zvonuri afirmă că d. Antistescu va intra... la apă. adică va fi scos de la „Ape", Deocamdată lucrurile par a se complica, deoarece și ceilalți 28 de directori ai societății (sunt în total 30) pretind fotoliul. Până acum nu se știe nimic pozitiv decât ...încasarea jetoanelor.

*

La „expoziția lunei Moldovei" dela Copou a mai intrat un vizitator.

Imediat el a fost fotografiat și propus spre decorare.

Intrebat de ziariști, a declarat că e din Hotin și caută Institutul Antirabic, nici decum expoziția.

In orice caz fapta lui merită relevată.

MIERCURI

Zi de mare sărbătoare pentru Iașul care adăpostește moaștele cuvioasei Parascheva.

La Mitropolie un pelerinaj extraordinar la racla făcătoare de minuni.

Primii închinători au fost d-nii Iancu Zipa, Iancu Botez și Șaraga, care au depus o copie de pe listă în mâna sfintei, spre a înfăptui minunea așteptată.

Nu după mult, a venit la rugăciune și grupul Gheorghiadi-Iosef Iacob și depunând la Sf. raclă lista lor, au aruncat lista No. 1 la... pomelnicele pentru morți.

*

D. Mărgărint de la Muncă n'a ieșit de 3 zile din birou. Intimii afirmă că se muncește să învețe și să pătrundă sensul textelor de legi și a tuturor jurisprudențelor.

JOI

La Lugoș s'au terminat manevrele militare și-au început la București cele politice,

D. Tătărescu tot nu se îndură să se despartă de uniforma sa demaior în artilerie, socotind că astfel se va impune d-lui Dinu Brătianu, care nu e decât căpitan în retragere, și-i va dovedi că... are greutate. La fel și d. Iuca își păstrează tresele de colonel spre a-l putea pune la punct pe căpitanul Inculeț, mare maestru în strategia politică.

*

In Spania s'a mai constituit un guvern și în Palestina au mai fost bătuți 3 evrei.

*

Tragerea clasei a 4-a de la Loteria Statului.

Ca de obiceiu, au câștigat... cei cari n'au jucat.

VINERI

Un anume Ferdeș Pițor a declarat d-lui Părău că fusese convertit la mozaism. Cetind însă câteva studii religioase ale d-lui Carol Drimer, s'a scârbit de toate și s'a hotărât să se facă... liber-cugetător.

*

Din cercuri politice se afirmă că guvernul va fi remaniat din nou, spre a se mai putea introduce încă 4 ministere și 8 subsecretariate.

Se vor înființa ministere pentru avicultură, piscicultură, apicultură și pomicultură, cu subsecretariatele respective, în care posturi vor fi numiți și unii fruntași moldoveni.

(Să nu se creadă că facem aluzie la pr. Niculea !)

*

Șeful poliției ieșene a fost jefuit de pungași.

Asta în semn de recunoștință și respect pentru autoritate.

SÂMBĂTĂ

Până la ora ecnd aparem, n'avem de semnalat decât un nou plan de modernizare al d-lui Racoviță, alte 5 întruniri ale vrăjmașilor de la Camera de Comerț, alt guvern în Spania și o altă excrocherie la București.

*

S'a hotărât decorarea brutarului Hună Șloim, care a reușit ca din 280 gr. de făină să fabrice 10 pâini cal. I și 6 cal. II. El va fi trecut pe un tablou de onoare la Primărie, spre pildă tuturor.

*

Deoarece statuia lui Al. I. Cuza pare că e cam șubredă, se crede că guvernul o va înlocui cu aceia a unui fruntaș liberal, care fiind un personagiu „ușor" și deprins să stea drept, chiar când doarme la Senat, va putea sta și pe un soclu strâmb.

De altfel, după câte aflăm, se proectează și înlocuirea lui Ștefan cel Mare, care e ros de vreme, cu un distins liberal mereu călare pe situație.

Sunt temeri însă de o reacțiune din partea țărăniștilor, cari au ochit acest loc pentru nemurirea d-lui Mihalache.

## O instituție model :

### Orfelinatul din Chișinău

In orașul Chișinău există un Orfelinat evreesc ce poate fi dat ca model tuturor instituțiilor de acest fel.

„Ocrotirea Orfanilor evrei', din Capitala Basarabiei adăpostește în prezent un număr de 70 de copii. 15 orfani lucrează la diferite meserii. Ei sunt întreținuți de Direcțiunea Orfelinatului până în clipa cind sunt în stare să-și câștige singuri existența. S'a creiat deasemeni o fermă model, unde micuții învață să lucreze pământul. Cei cu aptitudini pentru agricultură sunt trimiși în Palestina. Recent, Orfelinatul a trimis un orfan în această țară, pe cheltuiala instituției (13.000 lei).

Pentru hrana copiilor, Orfelinatul cheltuește lunar suma de 18 mii lei. Zilele trecute direcțiunea orfelinatului a cumparat din comerț cantitatea de 1300 Kgr. de prune și un sac cu zahăr, pentru a face magiun.

Personalul orfelinatului e compus din 7 oameni de serviciu. Dormitoarele sunt curate ; hrana suficientă.

Asemenea instituții sunt de real folos societății și merită laude.

REP.

## Cuvântări ocazionale

### de pr. Hodoroabă

Harnicul și valorosul publicist preotul N. V. Hodoroabă, a dat la iveală un nou volum, întitulat „Cuvântări ocazionale".

Cartea cuprinde o variată și înțeleaptă privire asupra vieții, în aspectele ei multiple.

Noua lucrare a pr. Hodoroabă e un excelent îndreptar pentru duhovnici și pentru marele public, în diverse direcții de manifestare socială.

Un volum, format mare, de peste 100 pagini, costă numai 32 lei.

x **Tusa și Răgușeala** în bronchitele gripale dispar repede cu *Pastilele de Eucalipt Benzomentolate Dr. Ratianu* aprobate de Consiliul Sanitar Superior. Indicate în toate afecțiunile pulmonare, laringite, astmă, desinfectează plămânii, ușurează respirația. Depozit Farmacia Dr. Ratianu, Iași Cuza Vodă 48.

*Cu un ochiu la calitate și cu celălalt la preț...*

BĂRBATUL PRICEPUT VA ȘTI SĂ APRECIEZE CALITATEA ȘTOFEI, EXECUȚIA INGRIJITĂ și CROIALA IREPROȘABILĂ

ACESTE ELEMENTE DAU IMBRĂCĂMINTEI ACEEA NOTĂ DISTINSĂ, CARE O FACE SĂ MERITE PREȚUL.

CREAȚIUNILE „Ceho" INTRUNESC ACESTE CALITĂȚI

CEHOSLOVACA

BUCUREȘTI STR. BERZEI 100 · BUL. ELISABETA 8-10 CAL. GRIVIȚEI 159 · STR. SĂLARI 13

PLOEȘTI · GALAȚI · CRAIOVA · BRAȘOV · TIMIȘOARA · CERNĂUȚI

**FORMIDABIL !**

Pentru a 2-a oară în analele Loteriei, marea și norocoasa colectură

**HERMES**

B. Herescu & H. Florescu

împarte într'o singură zi, la tragerea de eri a clasei 4-a, lei

**13 MILIOANE**

| | | | |
|---|---|---|---|
| 6 milioane lei | No. 64630 | s.I. | la Slatina, Buc. |
| 6 milioane | „ „ 64630 | s.II. | „ Cahul, Ploești |
| 1 milion | „ „ 250589 | | „ jud. Prahova |
| 400 mii | „ „ 1823 | | LA IAȘI |
| 100 mii | „ „ 28870 | | LA IAȘI |
| 100 mii | „ „ 62216 | | LA IAȘI |
| 70 mii | „ „ 39032 | | LA IAȘI |
| 70 mii | „ „ 20897 | | LA IAȘI |
| 200 mii lei | No. 64607 | s. I. | București, Ploești |
| 200 mii „ | „ 64607 | s. II. | Slatina |
| 200 mii „ | „ 66744 | | Galați |

**14 câștiguri a 100.000 lei**

plătite la București, Cernăuți, Chișinău, Bacău, Focșani, Iași etc., precum și multe alte mii de câștiguri a 70.000, 30.000, 20.000, 10.000, 7.000, 4.000, etc.

**Deci, norocul la HERMES**

e colosal

*Toată lumea cumpără lozuri numai la marea colectură norocoasă*

**HERMES**

B. Herescu & H. Florescu

SUCURSALA

**Iași, str. Lăpușneanu 45**

Telefon 875

A. Panu 29 — Socola 29

**Lozurile clasa I-a Lot. XII-a**

s'au pus în vânzare

## Omul cât trăește, speră

### (Constatări prozaice pe o temă filosofică)

Viața e ca o romanță
De flașnetă'n iarmaroc,
Ce-o începi fără noroc,
Și o termeni cu speranță.

Omul cât e tânăr, speră
O nevastă, o bomboană
Frumușică și cu-avere,
Ș'apoi ia o hahaleră
Fără nas, fără sprincene,
Făr'auz, fără vedere,
Fără dinți, fără trusou,
De se miră mai la urmă
Cum de-a fost așa de bou.

Altul își alege-o fată
Cum îi place și cu haz,
Dar imediat constată
Că și-a cumpărat necaz.
Legea firii-i neschimbată
Nu e nimeni s'o răstoarne,
Și de-aceia vede bietul
Că speranța lui, cu'ncetul
I s'a transformat în... coarne.

D. Mihalache speră
Că puterea liberală
E-o poveste efemeră,
Un necaz și-o plictiseală
Ce'ncurând va duce-o vântul.

Dar când Maniu ia cuvântul
Să arate ce mai crede
Și ce ar avea de spus,
D. Mihalache vede
Că... speranțele s'au dus.

Negustorul mic sau mare
Poartă 'ntipărit un crez :
Eri spera cu Gheorghiadi
Și azi speră cu Botez.
De-o fi unul, de-o fi altul
Pe fotoliu la Comerț,
El tot are angarale
Și se cere să dea șperț.

Induri chinul și amarul
Până ce de tot ți-e silă.
Strângi parale ca avarul
Ca să-ți iei și tu o vilă.
Vine devalorizarea
Și cu banii tăi, ce-i ai
Te-amețește indignarea
Când constați că de-abea cumperi
Două chifle mici și-un ceai.

Visuri roze și himeră
Precum vezi viața așa-i.
*Omul și când moare speră*
*C'o să'l ducă Domnu'n Rai.*

## O întrunire a „Frontului Democratic" al Asociațiilor Profesionale

In sala Gheltzer a avut loc Joi seara o populată întrunire a „Frontului Democratic al Asociațiilor Profesionale" Ședința a fost deschisă de dl. Senator Alfons Herovanu care dă cuvântul meseriașului Indirjovschi D-sa arată că justiția a pălmuit prin sentința ei falșul și lașitatea comisiei interimare.

Au mai luat cuvântul lucrătorul Petrea din partea metalurgiștilor dl. Rapaport, Mayer din partea Asociației Funcționarilor Particulari care arată mizeria in care se zbate clasa salariată.

Dl. Gh. Colcea arată că partidul liberal a fost și este contra actualelor Camere de Muncă și caută să le discrediteze

Din partea lucrătorilor tipografi a vorbit Bercovici, și din partea lucrătorilor brutariIșoveanu care descrie starea de mizerie in care se găsesc astăzi.

A mai vorbit Marin Florea Ionescu care a făcut apel la unirea tuturor forțelor democratice într'un singur front.

A mai luat cuvântul dl. Profesor Râșcanu care arată că partidul Național-Țărănesc va fi întotdeauna alături de cei oropsiți, ajutând clasa muncitorească pentru justele ei revendicări.

La urmă a luat cuvântul dl. Senator Alfons Herovanu care arată că lupta la Camera de Muncă abea a început și numai printr'o grupare a tuturor forțelor muncitorești lupta poate fi câștigată.

Protestează contra fiscalității și a noilor taxe de preschimbarea carnetelor de calfă. Arată că actuala Comisie Interimară se ferește de alegeri la Camera de Muncă. Totuși, prin voința fermă a masei, ele vor avea loc. Rep.

**Purgativul cel mai bun? Pilulele de Stănic!**

**Vizitați în Capitală**

**Hotel Splendid Parc**

Str. Știrbei Vodă 4

CONSTRUCȚIE 1935

Confort ultra elegant. Restaurant de mare lux. Orchestre Jean Marcu.

**Hotel Stănescu**

Str. Aristide Briand 5

CONSTRUCȚIE 1935

**Hotel Splendid**

Calea Victoriei 57

COMPLECT RENOVAT

TOATE IN PLIN CENTRU COMERCIAL
SERVICIU IREPROȘABIL
CONFORT
ELEGANȚĂ

**Prețuri modeste**

**Mulțumire**

Pe această cale aduc cele mai călduroase mulțumiri și cea mai profundă recunoștință d-lui *Doctor N. Costinescu* din str. Vasile Conta 32 care prin profunda sa cunoștință medicală m'a vindecat de o laringită care data de șapte ani de zile și care îmi luase graiul cu desăvârșire.

Prin operația bine reușită mi-a redat vocea pentru care îi rămân recunoscător toată viața, Alex. Harabagiu
Nicolina 90

Doamna
**Dr. C. Parhon Stefănescu**
Medic Primar al Spit. Socola
Boale nervoase și ale glandelor cu secrețiuni interne
*Consult. 2—4 p. m.*
*Strada I.G. Duca No. 16*
*(fostă Muzeelor)*

Doctor
**Margareta Cordescu**
Specialistă în
***Boli de femei, nașteri și operațiuni obstetricale***
reintorcându-se în localitate își reia consultațiile dela 1-3 și 6-8
*Iași Str. I. G. Duca 32*

DOCTOR
**A. Socolovschi**
Specialist în boli și operațiuni
**nas, gât, urechi**
Inhalație cu ozon (electr.) electroterapie, raze înaltă frecvență
Cons. 8½--9½; 12--2; 4--7
*Iași Str. Cuza Vodă Nr. 42*

Doctor
**A. Dascăl**
BOLI INTERNE
VENERICE ȘI SIFILIS
Tratamentul blenoragiei la bărbați și femei
*Diathermie urologică și generală*
Consultații și tratamente:
7½—10 a. m. și 2—9 seara
Duminică 9—12 a. m.
Iași, str. Cuza Vodă 42
(vis-a-vis de Camera de Comerț)

**Dr. S. Streiff**
MEDIC DE SPITAL
fost asistent al Clinicelor urinare din Viena și Berlin
Specialist în Boli și Operații Genito-urinare
(Rinichi, Beșică, Prostată, Genitale)
Cistoscopie, Uretroscopie
*Cons. 3—8 p. m.*
*Iași, Str. A. Panu 7*
*(lângă Școala Stearn*

**AZI la ROXY** triumful cinematografiei moderne cu ansamblul vienez : Leo Slejak Hans Sönker, Ida Wust etc.

**Manevre de toamnă**

Al 2-lea film

**Aur în stradă** cu Danielle Darieux, Jean Worms, Albert Prejean

SILY SIMPHONIE și JURNALUL complectări.

## MOR COPII, MOARE TINERETUL!

Şi nimeni nu le dă un sfat, nimeni nu le dă o mână de ajutor. Şi vezi tânjind zile întrgi, cuprinşi de febră, tuşind d -şi sparg pieptul, sculpând fl gmă. Dacă e o bronşită, ea poate d veni cronică, dând naştere emfizemului pulmonar sau în termen popular: năduf ului. Dacă e o gripă, ea poate provoca o tuberculoză pulmonară. Mor copiii văzând cu ochii, când por fi uşor salvaţi, dacă li s'ar administra la timp minunatul sirop „Phedrosan", indicat în toate afecţiunile căilor respiratorii, ca: tuse, astmă, gripă, bronşită, tuse convulsivă, etc.

Căci siropul „Phedrosan" e un puternic antiseptic şi antitermic, un calmant al tusei şi al stării de agitaţie precum şi lichefiator al secreţiunitor groase,—din care cauză se produce o degajare a suprafeţii pulmonare şi o descongestionare a membranei care căptuşeşte bronşiile. „Phedrosan" e suveran în toate afecţiunile căilor respiratori.


## Invăţământ primar obligator şi gratuit
# sau încurajarea analfabetismului ?

### Scrisoare către o Doamnă Directoare de şcoală primară

Vă veţi mira, desigur, prea stimată Doamnă, că'n loc să mă adresez direct domnieivoastre, recurg la calea aceasta: a publicităţei...

O fac, mai întâi din nevoie: Nu-mi pot permite să cheltuesc cei zece lei, necesari timbrării petiţiei, fără de care jalba mea—după cum mi-aţi declarat—nu poate fi luată în considerare. Cu o sumă ca aceasta, deşi Dv. o găsiţi poate neînsemnată, eu reuşesc să înşel—o zi întreagă—gurile flămânde ale copiilor mei...

Al doilea, găsesc că întâmplarea mea, nu se referă numai la mine, nu-i un caz izolat şi deaceia, cred, poate să ajungă la urechile marelui public.

Onorată doamnă! iată, nu sunt decât vre'o trei săptămâni, decând au început cursurile şcolare şi, cu multă mâhnire, aflu că copilul meu umblă „fugar"...

L'aţi trimis acasă să aducă taxa şi dânsul—sărmanul—pentrucă a ştiut că maică-sa nici cărţi n'a avut cu ce să-i cumpere, a preferat să ia drumul străzilor; al maidanelor!..

Ştiţi, doamnă, ce înseamnă a fi o femeie; o mamă săracă?! Să te consumi de durere, văzând cum copilul îţi pleacă la şcoală lihnit de foame şi totuşi să nu-l poţi ajuta! Să ştii prea bine că frigul şi noroiul îi pătrund prin ciubotele rupte şi să n'ai cu ce i le repara; să-l vezi căzând bolnav la pat şi tu cu toată dragostea ta de mamă—sa nu ai posibilitatea să-l salvezi!...

...Şi atuncia, dacă cele strict necesare nu le ai, de unde taxa, de unde cărţi?!...

E adevărat, doamnă Directoare! Mi-aţi promis „scutirea" taxelor, dar în schimb, îmi cereaţi s'o fac pe slujnica şcolii! Mai mult: mi-aţi reproşat chiar în faţa copilului meu, dece n'am venit măcar în timpul vacanţei şcolare să ajut la îngrijitul şcolii...

Nu ştiu. Poate că alte mame, tot aşa de sărmane ca mine, au plătit taxa „în natură"... Eu, însă, deşi săracă, deşi lipsită de „protecţie", am refuzat târgul ce mi l'aţi propus, pentrucă, în marea mea mizerie, mi-a mai rămas şi o mică bogăţie: demnitatea!

Ştiam că învăţământul primar, pe lângă că'i obligator, e şi gratuit. Dar nu-mi puteam închipui, că dacă, tu părinte nevoiaş, tu femeie necăjită, n'ai să plăteşti cu bani învăţătura odraslei tale, atunci, cel puţin trebue s'o faci pe măturătorul şcoalei!...

Poate, respectuoasă Doamnă, într'un moment de slăbiciune, v'aşi fi ascultat îndemnul şi, de dragul copilului pe care'l vream ştiutor de carte, aşi fi venit să mătur clasele, sau să văruesc pereţii.

Vă întreb însă: care ar fi fost morala, educaţia, faţă de copilul meu. care şi-ar fi văzut mama la cheremul şi copilăreasca obrăznicie a colegiilor săi ?!...

...Bucuroasă aşi fi, doamnă, dacă cele relatate mai sus, s'ar fi petrecut undeva în Patagonia, în timpul evului mediu, şi nu în „oraşul culturei", în strălucitul veac XX...

**O mamă necăjită**
p. conf. Josephus

# Pentru o carte de versuri...

### „Gânduri barbare" de M. Gr. Constantinescu

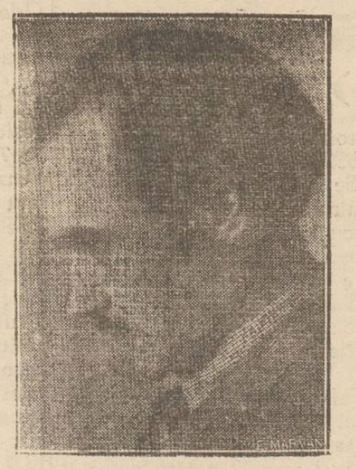

Vitrinele librăriilor adăpostesc volumul de debut al unui publicist ieşan, îndeajuns de apreciat: avocatul M. Gr. Constantinescu.

„Gânduri barbare", cartea confratelui Constantinescu, poartă pe manşetă recomandarea autorităţii d-lui d-lui Ionel Teodoreanu. Nu însă o prezentare a versului, ci a omului, aşa cum îl cunoaşte şi apreciază autorul „Medelenilor".

Răsloind paginile migălite ale poetului Constantinescu, îţi poţi da seama că numai şuvoiul talentului l-a silit să şi spue cuvântul în arena rimelor şi-a gândirei ritmate.

Drept comentar critic, spicuim câteva strofe, la întâmplare.

Din „Noaptea ploioasă" desprindem motto-ul:

Noapte,—ploae,
Dumnezeu
Lanţuri încovoae;
Şi sub lanţuri, eu.

Şi această sugestivă imagine:

Despletite în şuviţe
Castanii, ca umbra serii,
Amintirile,—domniţe
Calcă 'ncet pragul tăcerii.

Din bucata „Credinţă":

Şi dacă nimeni n'o să vrea să mi 'n ţe'eagă
E că... o ştiu de la început
De voi nimeni nu mă leagă;
Eu voi veni, voi aţi trecut.

Şi în fine, o strofă din „Incheere":

Ceas de sfat te-ai isprăvit
Ca un scâncet întristat
Oare cine te-a citit,
Oare câţi te-au ascultat?

Noi n'am făcut decât să deschidem pofta amatorilor de frumos.

Ospăţul poetic al prietenului Constantinescu va satisface desigur şi cele mai exigente gusturi.

Şi totodată îl va situa pe autor pe planul justei valori a talentului său de stihuitor.

*a. l.*

# Şedinţa Cercului cultural Tg. Frumos

Mercuri 14 Octombrie a. c., a avut loc la biserica domnească „Cuvioasa Paraschiva", din Tg. Frumos, care şi-a serbat patronul ei, şedinţa Cercului cultural preoţesc „Tg.-Frumos" de sub preşidenţia părintelui Econ. N. Dărângă parohul acestei biserici.

Slujba divină a fost săvârşită de un sobor de trei preoţi şi doi diaconi asistaţi de cântăreţii dela cinci parohii. A asistat foarte multă lume din localitate şi satele megieşe, autorităţile locale în frunte cu dl. primar I. Manoliu, precum şi şcolile primare şi secundare, cu corpul didactic respectiv.

Predica zilei, a fost rostită de sfinţia sa părintele Grigore Scripcariu, care în cuvinte alese a vorbit despre viaţa Sfintei Cuvioase Paraschiva.

La sfârşitul liturghiei părintele preşedinte al Cercului, vorbeşte despre Repaosul duminical şi însemnătatea lui din punct de vedere religios-moral şi material.

A avut loc apoi o masă dată de părintele-paroh al bisericii în casa parohială, la care au luat parte peste 40 persoane. Cu acest prilej, s'a sărbătorit şi pe părintele diacon D. Bejan, care a fost scos la pensie după un serviciu de peste 40 ani la această biserică. AST


**Hemoroizi şi ocupaţia Dv.?** Deobicei o grea problemă. Slujba trebuie prestată; din cauza durerilor însă aceasta este aproape imposibil. Veţi fi surprinşi, văzând cât de repede scăpaţide aceste dureri dacă veţi cumpăra la farmacie UPOZITOARELE HEMORROIDALE *ANUSOL* „GOEDECKE" şi le veţi întrebuinţa conform prescripţiunilor. Chiar medicul cunoaşte Anusol-ul ca un remediu sigur, pe a cărui eficacitate se poate baza în mod incontestabil. 5

## CINEMA SIDOLI

Astăzi şi în zilele următoare
De la ora 3 fără întrerupere până la 12 jum. 2 mari filme
2 mari premiere cu preţurile cele mai reduse

**Michel Strogoff**
**Curierul Ţarului**

Interpretarea: A. Wohlbruck Charles Vanel, Ivetts Leron Colette Darfeuil, Marcelle Morus, Bernhard Goetzke, Armand Bernhard.

Al 2-lea film

**Văduva din Monte-Carlo**

Complectare:
JURNAL SONOR CENTURY

*Aţi încărunţit? „Pigmentol" vă redă culoarea naturală a părului.*
*Depozit: Farmacia Pollak*
*Str. Ştefan cel Mare. Telefon 235*


**Voci din public**

# Apă scumpă,-cu clor şi scaunul de piele al domnilor directori

Societatea apelor a fost înfiinţată cu scopul ca cetăţenii Iaşului să bea o apă mai bună şi mai eftină.

Constatăm însă că directorii Societăţii se sfădesc pentru... un fotoliu de piele!

Şi în loc să avem apă mai eftină (nu mai vorbim deocamdată de mai bună) ea este mai scumpă. Şi pentru cine credeţi că-i mai scumpă? tocmai pentru acei puţin avuţi şi cari sunt marea majoritate.

Dăm o pildă. In Nicolina, un propietar cu un singur apartament a consumat în 3 luni, apă în valoare de lei 115. La plată a trebuit să achite lei 220, adică încodată pe atita. Diferenţa reprezintă taxa de contoar şi întreţinerea conductei, câte 35 lei pe lună, adica lei 105.

Noi ştim că pe Soc. apelor, apa n'o coastă nimic, căci aceasta vine dela natură; deci plata pe care o face cetăţeanul pentru apă este contravaloarea întreţinerei conductei, a personalului etc.

De ce mai trebue încă 35 lei pe lună? Probabil pentru scaune de piele, birouri extravagante, tantieme, jetoane şi plata a altor câtorva d-ni Directori, mai mult sau mai puţin necesari.

Propunem ca la ordinea de zi a viitorului Consiliu să fie pusă mai întâiu chestia scumpetei apei, să se suprime taxa de lei 35 lunar, cel puţin la micii consumatori; şi chestia javelizării apei. Iar abea la urmă, sau chiar de loc, chestia scaunului de piele.

SAMOIL PERLITZ

# Personalităţi europene
### la înmormântarea premierului Gömbös

La funeraliile primului ministru maghiar Gömbös, au asistat înalte personalităţi europene. Iată un aspect al cortegiului mortuar pe străzile Budapestei. In faţă la dreapta, *amiralul Horty* regentul Ungariei. In fund (colţul din stânga), de la stânga la dreapta: *Generalul Goering* primul ministru al Prusiei; *contele Ciano* ministrul de externe al Italiei; şi *Dl. Schuschnig* cancelarul Austriei.

**„TIMP DE O LUNĂ AM FĂCUT O EXPERIENŢĂ INTERESANTĂ CARE A DAT REZULTATE BUNE...**

*telefonând din când în când clienţilor noştri în restanţă, am reuşit să accelerăm încasările datoriilor. Acum această experienţă a devenit sistem"*

Iată ce ne spune directorul unei mari întreprinderi petrolifere cu o clientelă numeroasă în provincie.

In petrol transacţiunile reprezintă sume mari — câştigurile sunt mici — şi capitalul trebuie să ruleze. Deaceia sistemul de a telefona din când în când clienţilor în restanţă cu plăţile ar trebui adoptat de cât mai mulţi, fiindcă dă rezultate bune.

Serviciul Telefonic Interurban are un rol important şi în altă direcţie.

Intr'adevăr, în afară de vizitele personale, convorbirile telefonice sunt cea mai bună metodă pentru menţinerea contactului şi a bunelor raporturi cu clienţii. Câteva cuvinte spuse la telefon dau acestor raporturi o notă personală, fac ca ele să devină mai strânse, mai cordiale.

Pentru accelerarea încasărilor Dv., pentru evitarea neînţelegerilor cu clienţii, pentru cimentarea legăturilor cu ei, utilizaţi serviciul telefonic interurban.

**Tarife interurbane pentru o convorbire de 3 minute.**

| | |
|---|---|
| *Bucureşti-Constanţa* | *60 Lei* |
| „ -Sibiu | 60 „ |
| „ -Iaşi | 80 „ |
| „ -Cernăuţi | 100 „ |
| „ -Timişoara | 100 „ |
| „ -Chişinău | 80 „ |
| „ -Oradea | 100 „ |
| „ -Cluj | 80 „ |
| „ -Braşov | 60 „ |
| „ -Craiova | 60 „ |

40% reducere după ora 21.

SOCIETATEA ANONIMĂ ROMÂNĂ DE TELEFOANE

# „GENERALA"
## SOCIETATE ROMANA DE ASIGURARI GENERALE S. A.
### Bucureşti, Piaţa Academiei (str. Bursei 2)
## Fondată în anul 1897

Fonduri proprii de garanţii la 31 Decembrie 1935 . . Lei 391.972.238

Daune plătite dela înfiinţarea Societăţii . . . . . Lei 1.819.985.433

Asigurări asupra vieţei în vigoare la finele anului 1935 Lei 1.280.144.695

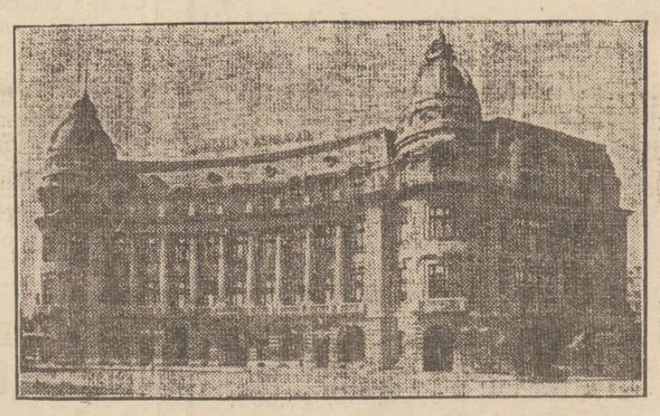

**Asigurarea este o chestiune de încredere**

# „GENERALA"

este una din cele mai vechi şi puternice societăţi de asigurare româneşti.

Incheie asigurări în toate ramurile.

Agenţii şi Reprezentanţe în toate oraşele principale din ţară.

**LA IAŞI** adresaţi-vă reprezentanţei noastre regionale
INGINER L. BRILL & I. WEISS
Strada Ştefan cel Mare No. 21

Ceva cu totul nou

este pansamentul rapid „Pansaplast elastic"! Acest pansament are o perniță de tifon antiseptică, care este aplicată pe o pânză de emplastrure elastică. Prin elasticitatea lui, acest pansament se adaptă cu ușurință la orice parte a corpului, fără a face cute, nu se trage, nu se deplasează. Protejează rana, este un bun emostatic și suportă chiar și o eventuală umezeală. În farmaciile de casă, ateliere, excursii și sport, acest pansament trebuie să fie întotdeauna la îndemână.

Se găsește în diferite ambalaje la: Farmacii, Droguerii și Magazine de specialitate.

Pansaplast „elastic"

PANSAMENTUL RAPID IDEAL

# O manifestațiune romîno-polonă

## Cum a decurs vizita la Iași a tineretului agrarian polonez

Greșit s'a anunțat ieri că la Iași a venit Tineretul agrarian cehoslovac

In adevăr la Iași a venit tineretul agrarian, dar nu cehoslovac, ci polon.

Oaspeții au fost primiți în gară de către o delegație a tineretului țărănist în frunte cu d-nii Dimitriu, Marievici și Radu Paul.

După amiază au vizitat monumentele istorice iar seara a avut loc o recepție la clubul țărănist central, unde s'au rostit discursuri atât de către președintele tineretului polon, cât și de către d-nii prof. Zane si Ionică Botez.

Redau câteva pasagii mai importante din discursurile rostite:

Dl. Prof. Zane își manifestă bucuria de a primi pe reprezentanții tineretului democrat polon și trimite salutul frățesc al tineretului țărănesc român către tineretul polon care ne este amic și aliat,

Apoi a luat cuvântul d. prof. Botez care spune:

In acest moment când toate forțele reacțiunei se coalizează contra drepturilor popoarelor, strângerea relațiilor între partidele democratice țărănești din țările noastre capătă un caracter simbolic. Opinia publică românească este încă sub impresia puternică ce ia pricinuit-o întărirea relațiilor dintre Franța și Polonia care constitue o garanție pentru pace.

Inchee, cerând prosperitate tineretului agrarian polon.

La urmă ia cuvântul președintele organizației agrariene a tinerilor polonezi. După ce a arătat sentimentele profunde de prietenie de care este animată țara sa pentru România, vorbește despre idealurile ce le urmărește această mișcare agrariană în Polonia. Este interesant de constatat analogia între problemele sociale care se pun în Polonia și în România; aceeaș problemă țărănească, aceeaș necesitate de democratizare a țării.

In esență, reprezentantul tinerilor agrarieni a spus următoarele:

Noi am verificat la fața locului convingerea ce o avem că România este o Țară de mare viitor și că până în prezent într'o perioadă de timp scurtă, a făcut reale progrese.

Mișcarea agrariană din Polonia urmărește o renovare totală a statului, pornind dela tbază, dela organizarea satului. Ea vrea un sat culturalizat, un sat înstărit, un sat ai cărui cetățeni să fie conștienți de drepturile și libertățile lor. Mișcarea agrariană urmărește și crede că ziua este apropiată cind ea va izbuti să impună în viața de stat primatul țărănimei.

Această mișcare este animată de profunde sentimente democratice și atașament pentru pace și cât mai strânse relațiuni cu Romînia, Mica Antantă și Franța.

Dimineața oaspeții au părăsit orașul încântați de frumoasa primire ce li s'a făcut.

*Emil Gălușcă*

# Partidul național-țărănesc

## și lupta dela Camera de Comerț

### Declarațiile D-lui prof. N. Costăchescu

Primim:

O delegație de comercianți și industriași s'a prezentat ieri d-lui prof. N. Costăchescu, președintele partidului național-țărănesc din Iași aducându-i la cunoștință actele de teroare și samavolniciile pe care le exercită administrația din ordinul d-lui Ioan Zipa în vederea alegerilor dela Camera de Comerț și Industrie.

D. președinte Costăchescu a repetat în fața delegației declarația făcută de d-sa anterior, că dat fiind că alegerile au fost lăsate în seama d-lui Ioan Zipa, nu era de așteptat ca ele să se facă în chip civilizat.

Prin urmare, a spus d. Costăchescu, comercianții și industriașii să se aștepte la orice și să ducă mai departe lupta cu curaj, pentru că teroarea dovedește frica și anume frica de cădere.

Situația electorală a listelor guvernului fiind proastă, ultima speranță o mai pun în teroare.

Negustorii însă, a continuat d. Costăchescu, să știe bine că suferințele lor sunt trecătoare, va dura numai perioada campaniei electorale și izbânda lor nu poate fi câștigată decât prin sacrificii. Dar cu cât sacrificiile vor fi mai mari, cu atât izbânda va fi mai satisfăcătoare".

D. președinte Costăchescu a hotărât să constitue un contencios de avocați care să asiste pe comercianții și industriașii loviți în interesele lor de sălbatecii care vor să smulgă reușita cu forța, propunând pe d-nii Herovanu, Rang, Anibal Ciurea și alți prieteni care să urmărească în deaproape cazurile semnalate.

Al doilea, să se institue un comitet de asistență pentru cei loviți. Și să se aducă la cunoștința opiniei publice cazurile întâmplate, pentru ca opinia publică cunoscându-le să poată înfiera cu toată indignarea așa cum merită procedeele întrebuințate la Iași.

Iar când ministrul Iașilor, d. Iamandi, a spus d. Costăchescu, va mai veni în acest oraș să facă profesiuni de credință în democrație și civilizație, să nu i se mai răspundă decît, citându-se în chip brutal și simplu toate cazurile de samavolnicie ale reprezentantului d-sale la Iași, asupra comercianților și industriașilor.

D. prof. Costăchescu și-a încheiat declarațiile prin asigurarea ce o dă tuturor comercianților și industriașilor, de toate categoriile și de toate credințele că vor găsi în partidul național-țărănesc și în d-sa în special, sprijin și apărare în toate împrejurările".

# Părintele consilier Șușnea vorbește despre cazul său

## Ședința dreaptă a Casație bisericești

Se cunoaște cazul preotului Șușnea consilier referent la episcopia Hușilor.

Suspendat din serviciu, consistoriul eparhial il condamnă, pentru ca apoi consistoriul metropolitan dela Iași să-l achite cu unanimitate.

Episcopia Hușilor făcând recurs la București, procesul pr. Șușnea s'a judecat din nou la Iași, unde Sf. Sa este iarăși achitat de plenul complect.

Episcopia face pentru a doua oară recurs la București și procesul s'a judecat la 26 Sept. când pr. Șușnea a fost achitat cu unanimitate, respingându-se recursul episcopiei Hușilor.

Acum urmează ca preotul Șușnea să-și reia postul în primire.

Asupra cazului său pr. Șușnea ne-a declarat:

—„In sfârșit, în ziua de 25 Sept. a. c., s'a pus capăt procesului meu cu Sf. Episcopie de Huși. Casația bisericească m'a achitat cu unanimitate și în mod definitiv, de toate acuzațiile ce mi se atribuise de către P. S. Nifon, episcopul Hușilor.

Cândva, de va fi nevoe, și dacă mi se va îngădui, voiu lămuri tuturora revoltătoarea nedreptate ce mi s'a făcut, tărându-mă într'un astfel de proces care m'a zdrobit sufletește și a distrus viitorul unor copii nevinovați". (E vorba de copiii Sf. Sale, care au fost retrași din școlile secundare unde urmau, deoarece nu mai avea cu ce-i întreține).

Totuși cazul pr. Șușnea e departe de a se fi încheiat.

GR. SP.

# Cronica judiciară

**Alți accidentați se adresează justiției împotriva Uzinei** — Eri o altă serie de accidentați cu prilejul răsturnărei tramvaiului de abator, s'au prezentat la parchet, depunând reclamații în contra Uzinei de electricitate.

Astfel, au depus reclamații d. Traian Popescu inspector școlar și soția d-sale, d. Bercovici Aron din str. Prof. Paul d. C. N. Botez din str. Ion Creangă, d-na Popovici din str. Tatarași, Lascar Holban funcționar la judecătoria Ocol I Urban.

*

**Calomnie** — Floarea Vieru din șos. Națională 32, a acționat în judecată pe soții Mierjvinschi din acelaș cartier, pentru calomnie.

Aceștia ar lansa tot soiul de versiuni privind moralitatea reclamantei

*

Altă reclamație de calomnie a fost introdusă de Ruxanda Căruntu din Cristești, în contra lui Dumitru Pintiliuc din acea comună. El ar fi afirmat că ar fi avut intimități cu reclamanta.

*

**Atentat la pudoare** — Tânăra Ioana Bogdănescu din Belcești a acționat în judecată pentru atentat la pudoare, pe tinerii Ilie Climescu, D. Rusu, Gh. Rotaru, M. Stoica și Al. Țurcanu din Podu-Iloae.

Aceștia ar fi abuzat pe rînd de dânsă acum câtva timp amenințând-o că dacă-i reclamă, va avea de suferit represalii.

*

**Distrugere** — In urma reclamației d-lui Ștefan Vetejuc din cartierul Râpa Galbenă, au fost trimiși în judecată Ilie și Petre Păduraru din str. Zugravi, acuzați de loviri și distrugere.

*

**Copil rău** — Anica Popa din cartierul Brener, a cerut justiției să interneze într'o casă de corecție pe fiul ei Neculai în etate de 13 ani, care este un element rău.

*

**Proces de falș** — Tribunalul secția I a dat un nou termen în procesul de falș al comerciantului Șaia Mahler din str. Vasile Conta.

Acesta și-a însușit unele polițe ce nu-i aparțineau, protestându-le în ordinul său.

Slănic-purgativ
e dușmanul constipației

# Praznuirea hramului

## bisericii Sf. Parascheva (Prapa Doamna)

Mercuri 14 Oct. s'a prăznuit hramul bisericii Sf. Parascheva (Prapa Doamna) într'o atmosferă de adâncă piozitate.

Slujba religioasă a fost oficiată de un sobor de 4 preoți în frunte cu preotul paroh Vespasian Vasiliu, și preotul D. Ciolan protoereul orașului.

Răspunsurile au fost impresionant date de noul cor al bisericii dirijat de d. Sorin Vânătoru, care are sub conducerea sa, și corul bisericii Sf. Neculai-Domnesc.

Au asistat la slujba religioasă d-nii prof. Praja și Stănescu, epitropii bisericii, precum și un mare număr de credincioși.

La sfârșitul liturgiei preotul protoereu D. Ciolan, a ținut o înimoasă predică, explicând rostul sărbătorirei, și făcând un istoric al vieții și al faptelor cuvioasei Parascheva.

S'a oficiat apoi un parastas, pentru pomenirea ctitorilor și sprijinitorilor bisericii, decedați, după care părintele paroh Vespasian Vasiliu, a rostit câteva cuvinte de mulțumire tuturor acelora cari au înțeles să ia parte la prăznuirea acestui hram, arătându-și tot odată satisfacția că slujește prima oară la hramul bisericii Sf. Parascheva, unde a fost instalat în luna Aprilie crt.

Corul a întonat apoi; *mulți ani trăiască!*

x EXPOZIȚIE.— In str. Lăpușneanu (vis-avis de Palatul Telefoanelor) se află deschisă expoziția pictorului Const. Agafiței, care se bucură de un succes desăvârșit.

Expoziția rămâne deschisă până la 26 Octombrie.

x Consiliul facultății de agronomie a decis ca deschiderea oficială a cursurilor se fie amânată pentru 1 Noembrie, după terminarea examenelor.

Lecția de deschidere o va ține d. prof. Florov.

x Dl. N. A. Bogdan, distinsul publicist, care a fost grav bolnav, — mulțumită căutărei devotate a d-lor d-ri Zosin, Berbeciu și Veiselberg, a intrat în convalescență și chiar și-a reluat activitatea.

x **Abuz de încredere.**— D. Ștefan Ion pensionar din str. Descălecătoare, a reclamat parchetului pe comerciantul A. Felix din str. Nicolina.

Pensionarul a cumpărat dela comerciant mărfuri în rate, dând o cambie și o sumă de bani aconto.

Aflând că marfa e în altă parte mai eftin, a restituit-o, cerând îndărăt banii și cambia.

Comerciantul a refuzat însă a-i restitui banii și cambia, acționându-l apoi în judecată pe pensionar.

x Azi se întorc dela Sibiu, profesorii mediciniști eșeni, plecați în propaganda culturei medicale în regiunile germane din Transilvania.

## Mica Publicitate

PIERDUT adeverința de subscriere No. 4420 din 22 Noemb. 1924 pentru 5 acțiuni Soc. Com. de Electricitate în valoare nominală de Lei 2500. O declar nulă și fără valoare în mâinile oricui s'ar găsi.

H. Herțanu

CAUT cameră nemobilată centru. Adresa la ziar sub „Ofițer".

PIERDUT buletinul de înscriere în biroul populației. Il declar nul și fără valoare în mâinile oricui s'ar găsi.

Vasile Dascalu
Str. Tăetoarei 36

PERDUT din căruță pe drumul Nicolina — Sf. Vasile, un coș cu diferite lucruri, și mai multe acte. Găsitorul este rugat a-l preda la ziar sau la d. Theodor Tiron Nicolina, contra bună recompensă.

*Preot D. Dimitriu* Lungani

SE CAUTA moașă tânără, evreică, pentru institut de nașteri. Oferte sub „moașă" la „Standard-Reclame" Cernăuți.

Al constipației inamic
E pilula de Slănic.

DE VÂNZARE una garnitură de treer, complectă, în bună stare. A se adresa la ziar.

NEMȚOAICĂ mai în vârstă, pentru doi copii la țară, se caută. A se adresa Preot Țincoca Biserica Talpalari Iași.

DE VÂNZARE numai cu 300 lei metrul pătrat o parcelă de 660 m. p., având trasă apă, canal, lumină, cu perspectivă splendidă, plantațiuni plopi și castani, situată la intrarea Parcului Sportiv, cu fața la șosea. A se adresa Alena Gr. Ghica Vodă 103 Iași.

BUTOAIE GOALE de cerneală) de vânzare la Tipografia „Opinia".

Purgativul cel mai bun?
Pilulele de Slănic!

Inserție

Primim următoarele:

*Domnule Director,*

In lista No. 2 de candidați la alegerile dela Camera de Comerț din localitate, figurează un domn I. Cojocaru, pe care mulți îl confundă cu subsemnatul.

Pentru a nu se produce confuziuni, țiu să anunț că nu candidez pe nici o listă la alegerile dela Camera de Comerț.

Cu stimă, Isac Cojocaru
proprietarul mag. de fererie „Oțelul" Iași Strada I. C. Brătianu No. 119.

Din nou s'a făcut dovada că
Marea Colectură
Banca Română de Comerț
e cea mai norocoasă din țară.
La tragerea clasei IV au eșit
1.000.000 No. 169221 Seria I
1.000.000 No. 250589 „ III
LA IAȘI No. 42469 S. II Lei 400.000
doi comercianți din str. Cuza Vodă
LA IAȘI No. 48935 S. I Lei 100.000
o doamnă din str. Săulescu
din sub-colectura . Braunștein
Lei 400.000 No. 1823 s. I
Câte Lei 200.000 { No. 3426 S. I, 33106 S. I / 19379 S. II, 33106 S. II
Câte Lei 100.000 { No. 1685 S. I, 24050 S. I, 34034 S. II / 14729 s II, 34034 s I, 34048 s. I, 34048 / s II, 48935 s I, 48935 s II, 131612 s. II.
precum și mii de câștiguri dela 100.000 lei în jos.
Jucați deci cu nădejde și încredere la marea colectură
BANCA ROMANA DE COMERȚ
Str. Lăpușneanu 28.
Lozurile cl. I. Loteria 12 s'au pus în vânzare.

Lămpi electrice
marca „DURA"
ultimele modele la
Cristal
In Luna Moldovei
PREȚURI REDUSE

DOCTOR
Marie Wechsler
Medic dentist
reîntorcându-se în localitate, și-a reluat consultațiunile
de la 10—1 d. a.
în cabinetul din
Strada Ștefan cel Mare 49

DOCENT DOCTOR
GH. PLACINȚIANU
Chirurg primar
Boli chirurgicale și de femei
Cons. 3—5 p. m.
Aleia Alexandri 5

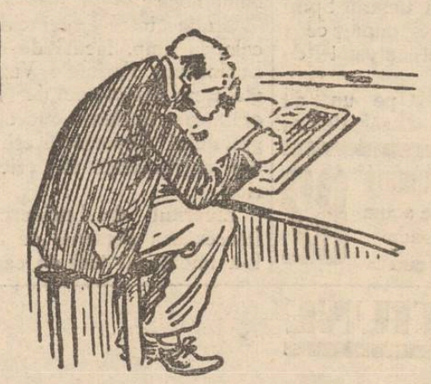


Contabili și Funcționari
de BANCĂ, din șezut prea mult
sufăr de hemoroizi, constipație,
scaun anevoios și de grea
mistuire,
un-2 TYP luat
la nevoie seara în timpul mesei,
regulează la ceas
scaunul, descarcă stomac
și intestine,
ușurează mistuirea.

Noile aparate de Radio
Tip 1937 PHILIPS au sosit la
RADIO-MERCUR
Iași, Str. Lăpușneanu No. 28

BAZARUL GENERAL
IAȘI. STR. CUZA VODA 11 (vis-a-vis de fosta prefectură de Poliție)
complect asortat cu stofe de iarnă, barcheturi, pânzeturi, pături, încălțăminte, șoșoni și galoși vinde în rate mici lunare la militari, funcționari și pensionari din orașul și județul Iași. Prețuri convenabile

# ULTIMA ORĂ

## Ultimele pregătiri pentru adunarea țărănistă de mîne

### D. Mihalache așteaptă o invitație dela Palat

Bucureşti 17.— In cercurile naţional-ţărăniste se observă o vie agitaţie.

D. dr. Lupu a sosit ieri în Capitală, iar astăzi dimineaţă soseşte d. Iuliu Maniu şi ceilalţi fruntaşi în vederea adunării de mâine dela Arenele Romane.

Astăzi dimineaţă la orele 10 se întruneşte la clubul central, delegaţia permanentă a partidului, care are de fixat programul definitiv al adunării de mâine.

Nu este exclus ca d. Mihalache să nu poată participa la şedinţa de astăzi dimineaţă a delegaţiei permanente, *deoarece d-sa aşteaptă o înştiinţare dela Sinaia.*

Această înştiinţare ar urma să se producă astăzi sau Luni.

*

In cercurile politice se afirmă că la adunarea de mâine dela Arenele Romane, pe lîngă aniversarea propriu zisă a fuziunii, d-nii Mihalache, Maniu şi dr. Lupu vor face importante declaraţiumi care vor fixa poziţia partidului naţional-ţărănesc în actuala conjunctură internă şi externă.

### Audienţa conducătorilor guvernului

Bucureşti 17.— După dejunul de ieri dela Sinaia, Regele a reţinut pe d-nii Tătărescu, Inculeţ şi Victor Antonescu într'o audienţă de o jumătate oră.

Membrii guvernului s'au înapoiat aseară în Capitală.

D. Tătărescu a plecat la Poiana.

## Trupele rebele anunţă din nou că au pornit

## Ofensiva asupra Madridului

Paris 17.— Posturile de radio de sub controlul naţionaliştilor, au anunţat ieri că trupele generalului Mola au început ofensiva asupra Madridului.

Trupele generalului Franco pornesc şi ele susţinute de aviaţie, detaşamente de tancuri şi cavaleria maurilor.

Avantgardele naţionaliste au ajuns în unele puncte, până la 15 km. de Madrid.

## Trei deodată

Cetate-Albă 17. — Femeia Irina Boica din com. Păpuşa, a născut trei copii deodată.

Atât mama cât şi noii-născuţi sunt în perfectă stare de sănătate.

## Preşedintele Cehoslovaciei felicită pe M. S. Regle Carol

Bucureşti 17.—Cu prilejul aniversărei de eri, d-l Beneş preşedintcle Cehoslovaciei a trimis M. S. Regelui Carol, o călduroasă telegramă cu urări de bine.

### Decorarea prinţului Neculai

Bucureşti 17.—M. S. Regele a decorat ieri pe prinţul Neculai cu medalia pentru 25 ani serviciu militar.

Voevodul Mihai a fost avansat la gradul de elev plutonier.

### Raze politeneşti

Bucureşti 17.—Astă noapte a avut loc în Capitaiă o puternică razie poliţienească.

S'au operat 90 de arestări.

### Bilanţ tragic

Ierusalem 17.—Greva arabilor începută la 9 Aprilie şi terminată la 11 Octombrie, s'a soldat cu următorul bilanţ sângeros.

Arabi 200 morţi şi 200 răniţi. Evrei 80 morţi şi 200 răniţi. Trupe britanice 29 morţi şi 140 răniţi.

x Rectorul Universităţii ieşene a plecat la Bucureşti D-sa stărue să obţie fondurile necesare pentru materiale şi întreţinerea Universităţii.

## Noua politică a Belgiei

### Se tratează un pact bilateral belgo-englez

Londra 17.—Noua atitudine a Belgiei corespunde cu concepţiile primului ministru Van Zeeland, care se străduieşte ca, în locul pactului locarnian, să încheie un pact bilateral cu Anglia.

Spre a-şi asigura graniţele, Belgia propune Angliei:

1) Prin întărirea graniţelor sale, Belgia să se pună la adăpostul oricărui atac, şi

2) Incheierea unui pact cu Anglia, care să asigure graniţele belgiene prin intervenţia militară a acesteia din urmă.

Belgia crede că Anglia este cea mai în măsură să apere integritatea Belgiei, fiind convinsă că şi Franţa şi-ar asigura în modul acesta graniţele în cazul unui atac din partea Germaniei.

*

Bruxelles 17.—Şeful marelui stat major belgian a cerut guvernului un credit de 3 miliôane franci pentru înzestrarea armatei.

Bruxelles 17 — Un deputat socialist a depus eri pe biroul Camerei, o cerere de interpelare adresată ministerului de externe, prin care solicită lămuriri asupra cuvântului „neutralitate" rostit de rege în discursul din Consiliul de miniştri.

### Franţa examinează situaţia

Paris 17 — D-l Leon Blum a exáminat eri împreună cu d-nii Delbos, Daladier şi Chautemps, situaţia creiată prin declaraţia de neutralitate a Belgiei.

D-l Blum a convocat pentru astăzi la o consfătuire pe miniştrii socialişti din guvern, în acelaş scop.

*

D. Leger, secretarul general al ministerului de externe, a primit eri în audienţă pe ambasadorul Belgiei la Paris.

Din întrevederea aceasta reiese că Belgia a făcut declaraţia cunoscută, pentru că nu vrea să fie atrasă într'un conflict viitor.

### Şi Olanda va urma pilda Belgiei?

**Londra 17.— Ziarele anunţă că este foarte probabil că şi Olanda va face o declaraţie asemănătoare cu a Belgiei.**

## D. Ministru Iamandi la Iaşi

Astăzi dimineaţă a sosit în localitate d. ministru Victor Iamandi.

D-sa va rămâne până diseară în Iaşi, când va pleca la Orhei unde va participa la întrunirea guvernamentală de acolo.

Luni d. Iamandi va reveni în Iaşi, iar seara va lua cuvântul la marea întrunire negustorească dela Camera de Comerţ.

Cu al doilea tren, la ora 11, d. ministru Iamandi, va părăsi Iaşul, plecând spre Bucureşti.

V.

## S'a cerut din nou demisia Mitropolitului Gurie al Basarabiei?

*Bucureşti 17.— Ziarul rusesc „Naşa Reci", care apare în capitală, publică ştirea că guvernul ar relua vechea atitudine faţă de Mitropolitul Gurie al Basarabiei.*

*Ziarul afirmă chiar că s'ar fi dat un termen de 10 zile, în care timp Chiriarhul Basarabiei să se retragă la o mânăstire, spre a evita unele discuţiuni şi complicaţii în ce priveşte Mitropolia de peste Prut.*

*Dacă până la data de 20 Octombrie. Mitropolitul Gurie nu va demisiona, ar urma să sosească în anchetă la Chişinău, preoţii Dron şi Cosma, de la Patriarhie.*

*Rezolvarea cazului este aşteptată cu interes atât de cercurile clericale cât şi de cele politice.*

*Mitropolitul Gurie s'a dus din nou la Bucureşti, urmând a avea o nouă întrevedere cu forurile competente.*

## O nouă descindere

### la un depozit al editurei Hertz

Bucureşti 17. — Autorităţile militare au operat aseară o nouă descindere la un alt depozit al editurei Hertz, în şoseaua Vitan.

Acest depozit a fost trimis în declaraţiile de până acum ale d-lui Hertz.

La descinderea făcută s'a găsit un important stoc de publicaţii româneşti străine.

Depozitul a fost sigilat şi pus sub pază militară.

## Măsuri severe

### împotriva speculanţilor

Bucureşti 17.— In consiliul de miniştri care a avut loc ieri după amiază în tren dela Sinaia la Bucureşti, s'a hotărât aplicarea legii speculei tuturor celor care au scumpit mărfurile fără nici un motiv.

Astăzi va avea loc o întrevedere între d-nii D. Iuca, ministru de interne şi Valer Pop, ministrul industriei spre a se stabili măsurile pentru stăvilirea speculei.

Organele în subordine vor primi dispoziţii în sensul hotărârilor Consiliului de miniştri.

## Doi tineri arestaţi

### pentrucă au încercat o lovitură banditească

Brăila 17. — Inginerul Reimond Saval, directorul şantierului Franco-Român, a primit o scrisoare în care era ameninţat cu moartea în caz că nu va da suma de 100 mii lei.

Scrisoarea era semnată: „trei diavoli".

Inginerul a simulat că acceptă plata sumei şi eri s'a prezentat la d-sa tânărul Spiru Teodorescu care după ce a luat banii, a fost arestat de un comisar.

El a indicat şi pe un alt tovarăş al său, Lazăr Balcan care a fost deasemenea arestat.

Amândoi fiind şomeuri, au încercat să şantajeze pe inginerul brăilean.

---

x Joi noaptea pe la orele 10 jum. a fost adus şi operat la Spitalul Sf-tul Spiridon Părintele inspector gl. Vuza vecinul nostru.

Graţie intervenţiei chirurgicale, la timp, făcută de d-l dr. Lucinescu, Părintele Vuza, — ale cărui simptome de boală, erau cam aceleaşi ou ale regretatului Consilier Kesim—se află azi în afară de orice pericol.

Emeritul dr. Lucinescu se interesează personal de Sf. Sa. L-a imobilizat însă în casă.

## Stiri poliţieneşti

## Spargere nereuşită

### în str. Lăpuşneanu

O îndrăzneaţă tentativă de furt s'a produs astănoapte la proprietatea d-lui Simon Saul din str. Lăpuşneanu no. 11.

Spărgătorii au intrat în curtea imobilului, escaladând gardul din str. Vasile Conta şi apoi prin forţarea uşei, au pătruns în magazie. De aici, prin spargerea zidului voiau să pătrundă în casă.

Sgomotul făcut de spărgători a sculat pe locatari, cari au dat alarma. Hoţii au dispărut fără a fi putut fura ceva.

Poliţia cercetează.

*

**Cazul unui inginer**

A fost înaintat biroului de circulaţie inginerul Leon Bercovici din Bucureşti Bulevardul Carol 20. Acesta făcea propagandă pentru aparate de radio cu maşina No. 60 98 B, fără a poseda autorizaţia necesară. Se cercetează.

**Agresiune**

Individul Traian Teodorescu din str. Cercel 5 fiind beat, a făcut scandal în faţa atelierelor C. F. R. Nicolina.

Portarul Ionescu, rugându-l să se liniştească a fost grav bătut de beţiv. Cu mare greutate Teodorescu a fost înaintat poliţiei.

*

**Diverse** — Au fost înaintaţi poliţiei Ion Culiceru şi soţia sa Manea, care au refuzat să se descopere, când s'a cântat imnul regal. Gardianul făcându-le observáţii, a fost insultat.

*

A fost cercetat şi înaintat biroului judiciar, pungaşul de buzunare Moritz Bercovici din str. Morilor 4, care se ...„plimba" pe Bulevardul Ferdinand, în căutare de „lucru".

*

Săteanul Gh. Scafan din Tomeşti-Iaşi, recalmă că i s'a furat din căruţă un coş cu obiecte şi o balanţă.

Poliţia cercetează.

VIF.

## Informaţii

x **Expoziţia de păsări şi animale mici,** din incinta parcului „Regele Carol II-lea" Copou, organizată de către Camera Agricolă-Iaşi, a fost prelungită până Duminică 18 crt. când vor avea loc şi împărţirea premiilor.

Această prelungire a fost acordată de către Cameră în urma cererei publicului care, din cauza timpului nefavorabil, nu s'a putut deplasa până la Copou spre vizitare.

Tot pe această cale se aduce la cunoştinţa tuturor persoanelor care au achiziţionat păsări, să se prezinte Luni 19 Oct spre ridicare.

x Parchetul a trimis eri în judecată pe comercianţii Marcu Leib Goldstein din Str. Păcurari 3 şi Pincu, Ilie şi Strul Leibovici din str. Brăteanu 157, acuzaţi de loviri reciproce şi distrugere.

x Pentru „Monitorul Oficial" orice publicaţii se primesc la ad-ţia ziarului „Opinia".

**ORA 12**

## Preţuri maximale

Bucureşti 17.—Azi dimineaţă a avut loc o consfătuire între d-nii Valer Pop şi Iuca.

S'a întocmit o listă de preţuri maximale pentru articole de primă necesitate.

Organele ministerului de interne va supraveghia ca ordonanţele să fie respectate.

### Graţieri şi reduceri de pedepse

Bucureşti 17 — Se afirmă că la ministerul de justiţie se lucrează la întocmirea unui tablou de graţieri şi reduceri de pedepse pentru civili.

Aceste graţieri se acordă cu prilejul onomasticei M. S. Regelui.

### Manifestaţia ţărănistă

Bucureşti 17.— Astăseară soseşte în Capitală d. Iuliu Maniu. Ardelenii îi pregătesc o primire entuziastă.

La manifestaţia de mâine, ce are loc la Arenele Romane, se va lansa un marş al partidului naţ.-ţărănesc.

### Demers francez la guvernul belgian

Bruxelles 17.— Ambasadorul Franţei s'a prezentat la ministerul de externe, cerând relaţiuni în legătură cu discursul regelui Leopold asupra atitudinei Belgiei intr'un eventual război.

### Regele va consulta pe şefii partidelor

*Bucureşti 17.-In cursul ace tei luni, viaţa politică îşi va recăpata aspectul normal.*

*Din cercuri informate se afirmă că în preajma deschiderei Parlamentului, toţi şefii de partide vor fi primiţi în audienţă de Suveran pentru o consultare asupra situaţiei.*

**Camera de Comerţ şi de Industrie Iaşi**

### Înştiinţare

Se aduce la cunoştinţa d-lor comercianţi şi industriaşi înscrişi în listele de membri alegători ai Camerei de Comerţ şi de Industrie Iaşi, că începând din ziua de Sâmbătă 17 Octombrie 1936, se vor elibera cărţile de membru alegător, în fiecare zi de lucru, între orele 9—13 şi 17—9 la Camera de Comerţ, sub supravegherea şi în prezenţa d-lui Magistrat delegat de Onor. Trib. Iaşi.

D-nii membrii alegători vor prezenta acte pentru stabilirea identităţii.

**Preşedinte, Ioan Botez**

Secretar, M. ŞERBĂNESCU


AUZUL s'a scumpit
Deci şi bijuteriile acum vindeţi direct strada
I. C. Brătianu 82

ATENŢIUNE

La Depozitul

Langer Frères

A SOSIT UN MARE TRANSPORT DE STOFE PENTRU
PALTOANE, DEMIURI ŞI COSTUME

Calităţi extra-fine

Desene cu totul aparte

Stofele preferate de toată lumea elegantă din ţară

Reprezentanţa Generală Iaşi str. Ştefan cel Mare No. 11

Nu cumpăraţi aparatul dvs. de RADIO la întâmplare!

Interesaţi-vă peste tot, ascultaţi toate aparatele, căci numai astfel vă puteţi convinge SINGURI DVS. că aparatul minune din totdeauna şi de acum este

RADIO HORNIPHON

WIENA (Austria)

Reprezentanţa Iaşi
Strada Lăpuşneanu No. 41
Telefon 874 vis-a-vis de Hotel Palace

ANUL XXXII No. 8862

ABONAMENTE

Lei 350 . . . . pe un an
„ 180 . . . . „ 6 luni
„ 90 . . . . „ 3 luni
„ 1000 . Instituții publice

ATELIERILE TIPOGRAFICE
IAȘI STR. LĂPUȘNEANU 37

Telefoane { Redacția 391 / Administrația 394 / Serviciul de noapte 367

# OPINIA

*Ziar popular cotidian*

MARȚI 20 OCTOMBRIE 1936

Premii gratuite OPINIA

**Bon No. 9**

**Seria 68-a**

Discuții

## Politica externă a țării noastre

### După lovitura politică a Belgiei

Fără îndoială că, așa cum am spus-o și'n articolul precedent, lovitura politică din Belgia — în ce privește noua orientare externă — se datorește, în mare parte, acțiunii guvernului reprezentat de d. Van Zeeland, ca exponent al dreptei.

Totuș nu vom putea ignora — și aceasta o dovedește însăș chezășia cuvântului regal — nici împrejurările care au forțat-o să ia această atitudine.

Belgia, și alături de ea toate statele mici, sunt îngrozite de înarmările marilor puteri și de eventualitatea unui nou război.

Oare situația României se deosebește, măcar din punct de vedere geografic, de acea a Belgiei? Desigur că nu!

Suntem un stat mic, deși în unele privinți bogat, — nepregătit în fața dușmanului care se înarmează încontinuu; dar mai ales o țară cu spirit pașnic și liniștit.

România nu poate și nici nu are nevoie de război, căci, în situația în care se află, războiul ar însemna declinul rapidei noastre prosperități.

Evident că în politica externă a României spiritul pacifist a fost unica noastă călăuză.

Trebuie însă să remarcăm că angrenajul actual al securității colective, bazat pe principiul Soc. Națiunilor, *nu garantează*, sau mai bine zis, nu e în măsură să asigure inviolabilitatea teritorială.

Evenimentele externe din ultimii ani ne sunt mărturie.

Deaceia o revizuire a actualului sistem politic internațional, se impune.

Decât să fie angajată în una din taberele statelor beligerante e de preferat *e pnlitică de neutralitate* în care securitatea națională să nu depindă de sistemul alianțelor.

Nu e mai cuminte politica, pe care o duce dela război încoace Polonia?

In cazul neutralității, statul este mai puțin expus unei încălcări de teritoriu, decât atunci când e angajat într'un sistem de securitate colectivă.

Intr'un eventual război România, după situația ei externă de astăzi, trebuie să fie alături de Franța. Dușmanii „Marei noastre aliate" sunt și dușmanii noștri; pe câtă vreme dacă s'ar duce o politică de neutralitate, nu implică numaidecât că inamicii Franței sunt și ai României.

Și apoi, istoria oferă destule exemple.

Recentul război italo-abisinian. România, apărând un principiu internațional, s'a plasat alături de marile puteri, creindu-și o situație dificilă în Italia care a încurajat—ca răspuns la sancționismul românese — revizionismul maghiar.

E timpul pentru o politică externă pur *românească* și momentul prielnic de a-și revizui actualul sistem internațional.

VALENTIN GR. CHELARU

## Eroii științei franceze

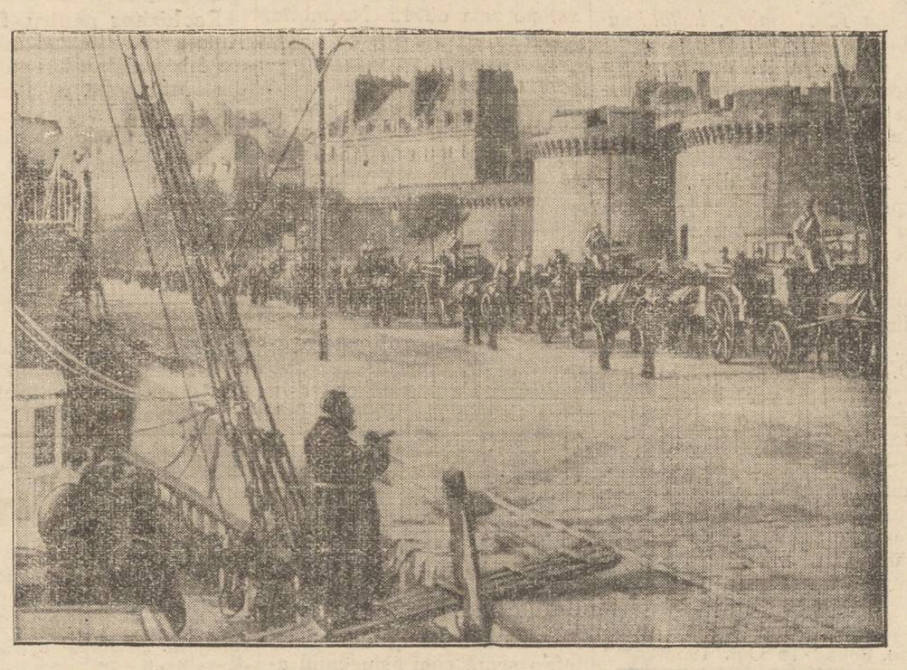

Se cunoaște catastrofa vasului francez „Pourquoi Pas". Savantul Charcot, alți intelectuali și echipajul (în total 50 oameni) au pierit în valuri, în apropierea Irlandei. 22 corpuri (între care și al savantului Charcot) au putut fi pescuite și au fost aduse în Franța.

In clișeu, cortegiul tragic al celor 22 sicrie, în portul St. Malo, de unde victimele au fost transportate la Paris. In capitala Franței, s'a făcut înmormântarea, în cadrul unei solemnități deosebit de impresionante.

Idei și fapte

## Să ne îndreptăm gîndul

### și la cei săraci

După aproape trei săptămâni de timp rece, ploios și urât, am avut iarăși parte de zile calde. Se presupune că vremea blândă se va menține până pe la începutul lui Noembrie—bucuria copiilor, și bucuria părinților care n'au avut încă posibilitate să se aprovizioneze cu cele trebuitoare pentru iarnă.

Timpul de iarnă va trebui totuși să vină în curând și atunci ce se va face populația nevoiașă?

De unde bani pentru lemne, îmbrăcăminte, zarzavaturi?

Se susține — și noi vrem cu tot dinadinsul să credem acest lucru — că cei care vor avea nevoie de ajutor, *nu sunt așa de mulți ca în anii trecuți.* Dar mulți, puțini cât sunt, vor trebui să găsească un sprijin frățesc.

Dacă s'a împuținat într'adevăr numărul celor fără lucru—și faptul n'ar putea decât să ne bucure, — cu atât mai ușoară va fi opera de ajutorare.

Am dori din suflet să se ofere tuturor posibilitatea de a-și câștiga existența muncind. Și n'ar fi chiar așa de greu în țara cu cei mai puțin șomeri și cu cele mai bogate resurse.

In cazul probabil însă, când unii vor rămâne muritori de foame, va trebui să li se vie în ajutor.

Ar fi nimerit — și aici tocmai am vrut să ajungem — să se facă *depe acum* toate pregătirile necesare.

Să se stabilească precis câți oameni vor trebui să fie ajutați; să se procure din timp lemne, îmbrăcăminte, și ceva bani pentru alimente. In acest chip se vor evita multe griji, nu numai celor săraci, dar și celor care își consacră timpul și energia operei de ajutorare.

I. L. BASARABEANU

Probleme locale

## Cîteva observațiuni necesare

### în chestia circulației tramvaelor

Accidentele de tramvai (în felul celui recent din str. Pădurii) se întâmplă destul de rar la noi. Insă idealul ar fi să nu se întâmple de loc. Deaceia, atenția persoanelor răspunzătoare trebue să fie cu deosebire îndreptată spre linia Abatorului—eea mai accidentată din Iași.

O problemă principală este felul cum trebuește construită linia curbă din bulevardul Brătianu. Un specialist ieșan ne atrnge atenția că, astăzi, construcțiunile de această natură se fac după un sistem nou și în așa fel încât izbitura vehiculului pe linie să fie mult atenuată (adică puterea centrifugă e considerabil temperată). Construindu-se asemenea curbă, se capătă șansa ca vagonul, care ar veni cu viteză mare, să reușească a trece curba fără a sări de pe linie.

Dar aceasta e o chestiune de specialitate technică, pe care o lăsăm în seama conducătorilor competinți ai Uzinei comunale.

Aici vroim să relevăm unele lucruri care ating simțul comun și pot fi discutate judicios chiar de profani.

*

Cel mai accidentat traseu este al liniei Abator. Și tocmai de aceia trebue să se utilizeze aici materialul cel mai bun: vagoane cu frâne în stare perfectă; încheeturi solide etc. Apoi n'ar strica actul de prevedere ca, la capetele de linie, să se găsească un mecanic care să verifice dacă vagoanele sânt bine prinse de arcuri; dacă n'au slăbit buloanele etc.

Dar iată încă o chestiune, la fel de interesantă:

Circulația tramvaelor se face după un orar fix. Adica, vatmanii sânt obligați să străbată distanțele într'un anumit interval de timp. Controlul se face în Piața Unirii, și se vede că se aplică sancțiuni, de oarece vátmanii sânt nervoși și îngrijorați la cea mai mică întârziere.

Insă circulația tramvaiului în oraș nu se poate identifica cu a trenului pe câmp. In oraș se ivesc la tot pasul piedeci nepreväzute. Depildă: aglomerație de vehicule și pietoni pe porțiuni de străzi, o căruță supra-încărcată, o înmormântare, un coș răsturnat, și multe altele. Tramvaiul e silit să încetenească mersul sau chiar să oprească în puncte neindicate. Intârzierile devin inevitabile.

Spre a câștiga timpul pierdut, vatmanii o iau la goană și riscă a nu mai fi stăpâni pe vagon. In acest chip se pot produce accidente. Nu de puține ori ni se întâmplă să suim sau să coborâm din vagonul în mers, pentrucă vatmanul n'are timp să stee suficient în stații.

Credem că ar trebui lăsată circulația tramvaelor după posibilitățile străzii. Nu vedem vre-un motiv sau vre-un interes ca vatmanii să întârzie intenționat, și deci să fie nevoe de circulație cu orar, riguros controlat.

Mai bine prudență și puțină întârziere, — decât accidente. Iar dacă cumva întârzierea unor vehicule ar enerva pe unii călători extrem de grăbiți (lucru rar la Iași) și Uzina ține foarte mult la aceste exemplare umane, se pot pune în circulație ceva mai multe vagoane; astfel că s'ar scurta timpul de așteptare la halte.

Mai sânt observațiuni de făcut în legătură cu circulația tramvaelor. Le vom face cu alt prilej.

REP.

Cetiți în pag. IV-a
ULTIMA ORA

AMINTIRI

## Pe marginea cărții de limba germană

### Insemnări din ora de Germană a profesorului Valentin Bude

Regretatul profesor Valentin Bude era un tezaur de spirit și humor. Elevii lui, ascultam cu deosebită plăcere, dar și cu respect, hazliile povestiri și întâmplări din viața sa, și pe care le însemnăm pe marginea cărții de Germană

Răsfoind cartea de limba germană, iată ce am găsit:

**Lipitorile**

„Sunt două feluri de lipitori: Lipitorile satului și lipitorile statului".

**Clarificarea scriitorilor**

„Eu împart scriitorii în două grupe: monocotiledonați și policotiledonați. Andrei Mureșeanul fiindcă are numai pe „Deșteaptă-te Române" este monocotiledonat. Heliade, Creangă, Eminescu, Iorga, ș. a. având mai multe lucrări sunt socotiți policotiledonați. Cât privește dl. Sadoveanu fiindcă are foarte multe volume se poate spune că e cel mai voluminos!"

**Logică**

„Dl. Sadoveanu are 50 de ani și 50 de lucrări. Deci în fiecare an a scris câte una".

**Epigramă**

Căpitanului X.

„Mititel ca tartăcuța,
Iute ca argintul viu;
Jumătate-i în ciubote,
Jumătate-i în chipiu".

„Hoții"

„Multe lucrări de ale lui Schiller sunt luate din alte țări. Așa: „Maria Stuart" din Anglia, „Don Carlos" din Spania, „Wilhem Tell" din Elveția, iar dela români „Hoții".

**Fără virgulă**

„La Agapia găsești case mici și albe în care locuesc maici bune de închiriat (Lipsind virgula după „maici" fraza are alt sens").

**La școală**

—„Eram elev în clasa V-a. Prof. de Fizică mă întreabă: „ce știi despre „zero absolut"? Absolut zero d-le profesor!".

**Foamea**

„Boerul când e flămând se plimbă, țiganul fluieră a pagubă, iar românul cântă".

**„La calul alb"**

„Fiica unui oarecare rege englez era grav bolnavă. Unul dintre curteni i-a spus că fiica sa nu va muri de această boală, ci de un cal alb. Auzind aceasta, regele dădu ordin să se omoare toți caii albi din întreaga Britanie. Însănătoșindu-se, Princesa ieși la plimbare dar, întâmplarea făcu să-i cadă o firmă în cap omorând-o pe loc. Pe firmă era scris: „La calul alb".

**Pictorul**

„Un comerciant plăti unui pictor să-i scrie următoarea firmă: „Confort modern și prețuri moderate". In schimb pe firmă s'a scris: „Confort modern și prețuri moderne".

**Călătoria plosniței pe hartă**

„La Berlin trăia într'o cameră foarte modestă, un student la Istorie și Geografie. Era așa de strâmtă camera încât studentul trebuia să deschidă ușa ca să se poată descalța. Inainte de a veni studentul, camera era plină de plosnițe, dar gazda are grijă să le stârpiască, afară de una pe care o închisese într'o cutie de chibrituri.

(Continuarea în pagina 2-a)

## Din toată lumea

### Nu se mai citesc versuri

*Societatea Autorilor Dramatici Romăni, anunță prin gazete că a instituit un concurs cu premiul de 10 mii lei, pentru cea mai bună comedie românească într'un act. „Piese istorice, psihologice, comedii sau feerii, în versuri, nu se acceptă". Așa glăsuește anunțul în chestie.*

*Cu alte cuvinte, în mod oarecum oficial versurile care odinioară au încălzit sufletul atâtor generații, sunt astăzi definitiv condamnate.*

*Dealtfel, statisticele din țară și străinătate ne dovedesc aceasta lucru: volumele de poezii nu mai cu cătare. Ele sunt în evidentă scădere față de cele în proză. Peste cativa ani, Shakespeare, Verlaine, Baudelaire, Eminescu și alți poeți nemuritori, vor fi cu desăvârșire uitați în rafturile colbăite ale Bibliotecelor.*

*Nu se mai citesc versuri și probabil cu timpul vor dispărea și poeții. E un simptom trist al vremii și al materialismului în care trăim...*

*m. c.*

### 8200 de străini în țară

Comisiunea însărcinată cu controlul străinilor din țara noastră, a dat publicității o statistică din care rezultă că în România sunt actualmente un număr total de 8200 de străini (adică oameni care sânt supuși ai altor State).

Dintre aceștia, 4790 sunt funcționari pela diferite interprinderi, 1235 patroni și antreprenori, iar 2175 rude ale străinilor stabiliți în țară.

### Ultimul vizir al Turciei

La Istambul a încetat din viață Tewfik-Pașa, ultimul dintre marii viziri ai Turciei.

Defunctul a murit în etate de 95 de ani.

Tewfik-Pașa a jucat un important rol politic în timpul Sultanilor. A fost ambasadorul Turciei la Londra până la începutul războiului mondial și vreme îndelungată ministru al afacerilor străine.

Inverșunat dușman al lui Kemal-Pașa, a privit cu durere până în ultimile clipe ale vieții reformele moderne ale actualului dictator musulman.

### Fetele japoneze

Fetele și în genere femeile din Japonia se deosebesc mult de cele din Europa sau din noul continent. Asta o deducem dintr'o anchetă făcută în țara niponilor de către un mare ziar din orașul Tockio, cu tema: „Fetelor, care vă este idealul în căsnicie?"

Iată, spre exemplu. răspunsul unei domnișoare, candidată la măritiș:

„Aș vrea ca soțul meu să-și petreacă timpul acasă, în cercul familiei și să mă ducă foarte rar la cinematograf: dacă se poate, odată la 6 luni. Să-mi dăruiască numai 13 copii (?!) Nici-o fetiță. Barbatul meu să nu fie bogat, frumos și nici tânăr. Ci mai bătrân, grăsuț și cu venituri modeste".

Mai amintim cu acest prilej, că tinerele japoneze nu cunosc așa numita „iubire fulgerătoare". In țara soarelui nu există decât o căsătorie solidă, aranjată mai totdeauna de viitorii socri încă cu mult înainte de nașterea copiilor. Sunt resturile unei vechi tradiții japoneze.

### Pe mâna femeilor

Femeile de peste Ocean iubesc la nebunie... dolarii. Ce vreți mai bună dovadă decât o statistică recent întocmită și din care se vede că în țara Unchiului Samm sunt mai multe femei milionare decât barbați milionari!

Cea mai mare întreprindere de telefoane și telegraf din Statele-Unite e în mâna femeilor. Ele plătesc Statului impozite anuale pe venit care se cifrează la trei sferturi de miliarde dolari!

Numărul milionarilor americane crește pe fiecare an. Astfel că în anul 2025 aproape tot capitalul Americei va fi în posesia femeilor.

Și atunci vai de capul barbaților!

## Aspecte din regiunile Baltice

### Estonia — Țara fără cerșetori — Situația economică — Probleme turistice

Vizitatorul din Europa centrală care se îndreaptă spre Tallin prin Polonia, simte că-i lipsește ceva. Când descinde în capitala Estoniei își dă seama că n'a văzut nici un cerșetor. Iar dacă cumva ese din orașul-capitală, în provincia estonă, poate vedea în adevăr că săraca Estonie n'are cerșetori. „Numai la mânăstirea Pecioara, situată în mijlocul unei regiuni rusești, am văzut trei cerșetori",—spune corespondentul nostru. Estonia n'are cerșetori; n'are însă nici bogătași.

La inceput a fost altfel. In vremea când țara era stăpânită de cavalerii teutoni, aceștia au luat in proprietate tot pământul țării, iar Estonienii au rămas fără pământ. Abia la începutul sec. trecut au avut dreptul să cumpere pământuri. Au cumpărat cu bani buni, munciți din greu. In 1918, data declarării independenței statului, Estonienii aveau în mâinele lor 42 la sută din suprafața pământului. Intinderea proprietății mijlocii era de 34 ha, Marii proprietari dispuneau de 58 la sută din suprafața țării.

Baronii baltici, moștenitorii teutonilor cuceritori, arendau numai un sfert din întinderea proprietăților, la păstori din împrejurimi. Țăranul estonian, care a stat mereu cu arma în mână luptând contra bolșevicilor și a nemților, a reușit să fie înpropietărit. A primit înapoi atât cât i se furase de stăpânitori.

Reforma agrară a luat aproape 97 la sută din suprafața întinderilor aflate în stăpânirea marilor proprietari. Pentru inventarul viu, aaimale ș. a., Latifundiarii au primit indemnizații modeste, cea mai mare parte din ele în titluri de stat pe cursul anului 1924. La fel și pentru valoarea pământurilor expropriate.

Latifundiarii au rămas numai cu castelele și conacele moșiilor, din venitul cărora n'au putut să trăiască. Cea mai mare parte a acestora au fost cumpărate de către stat pentru diferite institute, școli, spitale, etc. Milionarii săraciți au plecat apoi în Germania, unde parte din ei mai aveau încă proprietăți; iar alți s'au adaptat nouilor condiții de viață.

Agricultura estonă a atins azi o glorie, pe care n'a putut s'o păgubească nici criza mondială. De asemeni industria face progrese importante. Uvrierii lucrează în fabricile de hârtie, in cele pentru industria lemnului, în industria fierului, în fabricile de ciment și în industria chimică. Estonia dispune de imense zăcăminte de ardezie, pe care o întrebuințează ca combustibil în fabrici și la locomotivele de tren. In afară de acestea, se distilează diferite uleiuri.

Producția de ciment și gudron are un viitor frumos. Estoaia intenționează să repare șoselele croite încă din vremea stăpânirii rusești. De asemeni podurile de lemn sunt întărite cu bază de ciment, Cimentul estonian se exportă în toate țările baltice, în Statele Unite și chiar în ostrovul Havai.

Șomerii sunt în număr de abea câteva sute. E vorba de

(Continuarea în pag. 2-a)

**Atenţiune La colectura**
**BANCA ROMANA DE COMERŢ**
prin sub-colectura
# M. Braunştein
Str. Cuza Vodă 83
au eşit pentru **IAŞI** cele mai mari câştiguri:
No. 42469 **Lei 400.000**
la doi comercianţi
No. 48935 **Lei 100.000**
câştigat de o doamnă
plus alte câştiguri mai mici şi multe cu terminaţii la un număr restrâns de lozuri vândute, în majoritate la prieteni şi puţine la diferiţi clienţi.
Incercaţi-vă norocul şi veţi câştiga numai la subcolectura
**M. Braunştein** Iaşi, str. Cuza Vodă 83
Palatul Braunştein, lângă Gallia

— La cumpărarea covoarelor orientale —
de orice mărime, adresaţi-vă direct primei surse

# TEBRIZ
*EXPOZIŢIE PERMANENTĂ*
*Strada Lascar Catargi No. 43*
Cumpărând la prima sursă realizaţi 50 la sută reducere faţă de ambulanţi. Rugăm a ne vizita spre convingere

**De azi până Duminică la ROXY**
Un program dublu extraordinar — Cel mai strălucit cuplu
**Charles Boyer şi Lilian Harvey**
în cel mai mare succes **Eu şi împărăteasa**
Al doilea film superba operetă vieneză
**Rapsodia Vieneză**
**(Tanzmusik)**
cu Liane Haid, Herman Thimig, Gusti Huber, Leo Slezak, Hans Thimig, Georg Alexander, etc.

**Radio Ingelen 1937**
cu ultimele perfecţionări technice **Scala Geografică**. Rezonanţa, selectivitatea şi tonalitatea neîntrecute; cu renumitul difuzor KOERTING pe toate lungimele de undă au sosit la
**Fraţii Hirschensohn**
**Str. Ştefan cel Mare No. 2**

**Călătorii confortabile şi eftine spre**
**TURCIA**
**GRECIA**
**SIRIA**
**EGIPT**
**PALESTINA** **organizează săptămânal**
**ORT** **Organizaţia Română de Turism s.a.r.**
Reprezentanţa Serv. Maritim Român
Bucureşti Bd. Take Ionescu 3. Telefon 4.41.65
**AGENŢII IN INTREAGA ŢARA.** 1

DOCTOR
**Filip Stein**
Medic de Spital
Fost asistent al clinicelor urinare din Londra consultă pentru:
**Boli şi operaţii urinare**
(rinichi, beşică, prostată)
VENERICE — SIFILIS
Cystoscopie. uretroscopie
Cons. 8-9½ a.m. 3-6 şi 7½-9
**Str. I. C. Brătianu Nr. 112**

**TUSA**
**RACELI**
**la**
**PIEPT**
**GÂT**
**PLĂMÂNI**

*Vindecă*
**STOP**
**TABLETE**
**Cereţi în toate farmaciile din România**

DOCTORUL
**M. OIVID**
**şeful secţiei ortopedice a Spit. Israelit**
Consultă şi operează: Maladiile oaselor şi ale încheeturilor, Fracturi şi luxaţii, Tuberculoză osoasă şi a coloanei vertebrale, diformităţile membrelor şi ale coloanei vertebrale înăscute şi dobândite paraliziile musculare, luxaţia şoldului etc. Tratamentul piciorului plat dureros cu Einlagen, Proteze, bandaje şi aparate ortopedice
Röntgen diagnostic [Raze X)
Radiografie — Radioscopie
(ŞI LA DOMICILIU)
Consult. 3—6
**Str. Elena Doamna 27 Iaşi**

**Celmaieficacepurgativ?**
**Numai Pilulele de Slănic**

**Tratamente cu**
**UNDE ULTRA-SCURTE**
în abcese, furunculi, flegmoane, limfangite, adenite. Reumatism articular şi muscular. Artrite blenoragice şi tuberculoase. Ischias, nevralgii, nevrite, lumbago, migrene, metrite, salpingo-ovarite, blenoragie cronică, stricturi uretrale, prostatită, orchită, colecystită, angina pectorală, amigdalită, actinomycosă, claudicatio intermittens, tuberculosă osoasă, osteomyelită. Pyretoterapie la paralizie generală progresivă şi la tabes.
***Dr. S. Hernis***
*BOLI DE PIELE, COSMETICA MEDICALA — Venerice şi sifilis*
*Cons. 2—8*
*Str. I. C. Brătianu No. 43*

DOCTOR
**A. Socolovschi**
Specialist în boli şi operaţiuni
**nas, gât, urechi**
Inhalaţie cu ozon (electr.) electroterapie, raze înaltă frecvenţă
Cons. 8½--9½; 12--2; 4--7
*Iaşi Str. Cuza Vodă Nr. 42*

Spitalul de Boli mintale şi Nervoase Socola Iaşi
PUBLICAŢIUNE

Se aduce la cunoştinţa generală că în localul spitalului Socola din com. Bucium jud. Iaşi, se vor ţine următoarele licitaţii:

*La 5 Noembrie 1936:*

1. La ora 10 dim. licitaţie publică pentru aprovizionarea spitalului Socola cu lapte de vacă, pe timp de 8 luni, în cantitatea lunară de 10.000 kg.

2. La ora 11 dim. licitaţie prin bună învoială, pentru aprovizionarea spitalului Socola cu furnituri de biurou, pe timp de un an.

*La 12 Noembrie, licitaţii publice:*

1. La ora 10 dim. pentru aprovizionarea spitalului Socola cu ouă de găină pe timp de un an, în cantitate lunară de 8000 buc.

2. La ora 11 dim., pentru aprovizionarea spitalului Socola cu articole coloniale, pe timp de un an.

Licitaţiile se vor ţine în conformitate cu art. 88—110 incl. din L. C. P. Regulamentul O. C. L. normele publicate în M. O. No. 127 din 4 VI 931.

Ofertanţii vor depune pe lângă ofertă şi o garanţie de 5 % din valoarea furniturei oferite, iar oferta se va face numai în conformitate cu caetul de sarcini, care poate fi văzut în fiecare zi de lucru la cancelaria spitalului Socola, intre orele 8—13.

Medic Primar Director,
Dr. BALLIF

No. 08033 15 Oct. 1936

**RENTA ÎNZESTRĂRII**
Renta consolidării, Bonuri de Impozite, Titluri Urbane Iaşi şi orice efecte şi acţiuni, cumpără şi vinde BANCA
**EM. MARCOVICI**
**IAŞI**
**Str. Ştefan cel Mare 15**
**la cursul Bursei din Bucureşti.**
Stăm la dispoziţia Onor. publicului cu orice informaţiuni de Bursă în mod cu totul gratuit.

**CINEMA SIDOLI**
Astăzi şi în zilele următoare De la ora 3 fără întrerupere până la 12 jum. 2 mari filme 2 mari premiere cu preţurile cele mai reduse
Nândria Ecranului
Strălucitul film francez
**ARMELE veghează**
cu **Anabella**
Victor Francen, Signoret şi cu concursul complect al FLOTEI Navale FRANCEZE
Al 2-lea film
**Raza roşie**
Complectare:
JURNAL SONOR CENTURY

DOCTOR
**Marie Wechsler**
**Medic dentist**
reîntorcându-se în localitate, şi-a reluat consultaţiunile
**de la 10—1 d. a.**
în cabinetul din
*Strada Ştefan cel Mare 49*

**BAZARUL GENERAL**
IAŞI. STR. CUZA VODA 11 (vis-a-vis de fosta Prefectură de Poliţie)
complect asortat cu stofe de iarnă, barcheturi, pânzeturi, pături, încălţăminte, şoşoni şi galoşi vinde în rate mici lunare la militari, funcţionari şi pensionari din oraşul şi judeţul Iaşi. **Preţuri convenabile**

# Cronica judiciară

**Procesul Mărtinaş se va judeca în Noembrie.** — La Tribunalul local s'a fixat ieri lista de procese ce se vor judeca de curtea cu juraţi în seziunea 1—15 Noembrie.

Procesul Mărtinaş a fost fixat pe ziua de 12 Noembrie.

*

**Radiere de privilegiu** — D-na Nehama Picher din str. Brătianu 88, a cerut justiţiei să ordone radierea privilegiului ce-l are d-na Ruhla Vadana din str. Bereria Veche 15, asupra imobilului proprietatea d-nei Picher.

*

**Lododnic acţionat pentru excrocherie**—Parchetul a trimis în judecată pentru excrocherie pe tânărul Herşu Rozner din str. Cometa.

Acesta s'a logodit cu d-ra Sura Calinic din Foleşti jud. Bălţi, luându-i un aconto asupra zestrei. Intre timp s'a logodit însă şi la Iaşi cu o altă fată.

Dosarul a fost înaintat tribunalului spre judecare.

*

**Rechizitor pentru fals** — A fost trimis în judecată pentru fals Vasile Florea din Rediu Mitropolie. El a falşificat unele chitanţe ale percepţiei pentru a nu achita dările către stat.

*

**Abuz de încredere** — In urma reclamaţiei d-lui Petru Tudose din str. Fierbinte, au fost acţionaţi în judecată pentru abuz de încredere, Mihai şi Const. Holicov din Lungani învinuiţi că au reţinut o maşină de treier proprietatea reclamantului,

REP.

# Pe marginea cărţii de limba germană

(Continuarea din pagina I-a)

„Domnule te rog să nu deschizi cutia în care este închisă ploşniţa, fiindcă scăpată ploşniţile se vor înmulţi din nou"! Intr'o seară cum studentul avea în ţaţa sa „Europa" şi comisese imprudenţa de a deschide cutia, ploşniţa sări pe hartă. Studentul voind s-o omoare, stătea cu vârful peniţei deasupra ei. Sub ghilotină, ploşniţa o luă dela Berlin pe la Rhinului în jos, ajunse la Praga, străbătu munţi şi ape până la Viena, se odihni puţin; apoi. făcu o săritură peste Alpi până la Zagreb, o luă pe valea Savei până la Belgrad. Sofia şi Varşovia. Aici se opinti să sară Marea Neagră dar peniţa studentului ce o urmărea, se înfipse adânc în spatele ei şi inundă vama de sânge. Săriră stropii până la Brusa, Sofia şi pe haina lui Cuza dela Iaşi".

**Cum împărţim românii?**

„După mine românii se împart în două clasn paralele:

„Unii, pui de lei.

Iar alţii, pui de lele".

**Ţuică**

„Intr'o zi luai la „Fraţii Pogor" ţuică cam multişoară. Când ajunsei acasă, cupiii care sa lucau cu ţuica au spart un geam. Fără multă şovăială leam zis: mai încet cu ţuica,mă!",

**La scaldat**

Intr'o zi de vară, plecai cu un coleg al meu la scaldat. Făceam liceul la „Aron Pumnul" în Cernăuţi. Ajunşi la râu, ne desbrăcăm şi ne lăsăm hainele şi ghetele pe mal. Un pezevenchi de ţăran, pe când eram în apă, bine-voi să-mi şparlească ghetele. Văzând paguba, rugai pe colegul meu să se ducă acasă să-mi aducă ce o şti el, fiindcă nu puteam să mă duc desculţ în oraş (adică cu pielea şi cu cias la brâu!) Dar ce să vezi? Colegul îmi aduse o pereche de şcroambe de făceam stânga'nprejur în ele!"

Domnul Bude fiind ardelean, adesea, se spunea povestiri hazlii în legătură cu spiritul unguresc:

**„Rămâi cu D-zeu"**

„Un ungur tocmi la coasă pe un român. Ungurul ca tot gospodarul, avea atârnat de grinda tinzei (şalii) o bucată de de slănină şi mai mulţi cârnaţi. „Ce sunt aiştia"? întrebă românul. „Slănina" e Dzeu, iar cârnaţii sfinţii".

Românul tăcu. Către seară românul profită de lipsa ungurului şi-i fură cârnaţii. La plecare românul zise ungurului, „rămâi cu D-zeu, că eu merg cu sfinţii".

**„Purcelul românului"**

Un ţigan se băgă în coteţul unui român şi-i fură purcelul. Românul simţind, ieşi din casă şi se luă după ţigan. „Stai mă ţigane".

— „Ba stăi tu că pe tine nu te fugăreşte nimeni".

**La teatru**

Gălăgie mare la Galerie. Un domn de jos strigă:

„Mă, cei dela grajd, mai încetul cu gălăgia"!

Unul de sus: — Aveţi greşală D-nule! Aici e podul grajdului".

**Cârlescu Grigore**
fost elev al regretatului V. Bude

# Informaţii

x In curând v'a apare primul volum „*Educaţia Civică*" tratând problemele cunoaşterei legilor fiscale şi financiare, de D-l Ilie Nedelcu, cunoscutul Controlor financiar din Iaşi; cu o prefaţă a unui eminent profesor Universitar.

x *Ceremonialul ridicării pavilionului naţional* pentru prima oară, la Asociaţia Creştină a Femeilbr Române, va avea loc în ziua de Duminică, 25 Octombrie ora 11.30 a. m., în loc de 18 Octombrie, cum se anunţase.

x **A fi frumoasă şi atrăgătoare** este problema ce rezolvă **Crema Miraculoasă**. Această cremă distruge petele şi coşurile de pe obraz, albeşte şi catifelează pielea dându-i un parfum delicios. Depozit Farmacia Dr. Ratianu, Cuza Vodă No. 48.

*Deşi tânăr, păr alb? Intrebuinţaţi „Pigmentol", — regenerator inofensiv al culorii părului.*
*Depozit: Farmacia Pollak*
*Str. Ştefan cel Mare Telefon 235*

# Aspecte din regiunile Baltice

(Continuarea din pagina I-a)

acei care sunt ajutaţi de stat. Restul de şomeri nu primesc nici un fel de ajutor, fiindcă au refuzat să lucreze în păduri. Salariile în general sunt foarte mici.

In astfel de condiţiuni, Estonia nu atrage turiştii streini.

Nu există munţi cu priveliştii frumoase. Intinderea ţării e o câmpie plană. Cea mai înaltă ridicătură atinge 317 m. In schimb Estonia are 1512 iezere, dintre care cel mai întins' Peipsi, are o lungime de 150 km.

Apoi mai are peste 800 ostroave, astfel că Estonia e ţara pentru vacanţe mari, cu plimbări lungi şi locuri de îmbăiat.

Plaje întinse se află la Narva Joesu, la Parn, Pirit şi la Tallin unde veneu odinioară Ruşii ca să-şi petreacă vara. In nămolul dela Haapsal şi Kuresaar se vindecă reumatismul ca în nămolul de la Teşir-Ghiol.

Vilegiatura în Estonia e foarte eftină. Cine nu doreşte să stea la hotel sau la vre-o pensiune oarecare, închiriază o casă întreagă, unde are de toate.

Pretutindeni sunt legături admirabile de autobuze şi căi ferate.

Cine caută istoria printre amintirile monumentelor preţioase, trebue să fie mulţumit ca şi cel care porneşte cu puşca la vânătoare (Ceps).

... întrebaţi Dv., pe bună dreptate înainte de a cumpăra!
**Recomandăm**
**tocurile de cauciuc**
**PALMA**
... ele vă apără sănătatea asigurând un mers uşor. Sunt cele mai durabile, deci cele mai economice.
**Numai**
marca PALMA garantează calitatea.

# „Generaţia de sacrificiu"
## Turneul Teatrului Naţional din Bucureşti

Ministrul Cultelor şi al Artelor d. Victor Iamandi, împreună cu d. Ioan Marin Sadoveanu, Directorul General al Teatrelor şi Operelor Române, au stabilit un program de propagandă artistică prin teatru. In acest scop, în primul rând, s'a decis să se acorde artiştilor Teatrului Naţional din Bucureşti cu ansambluri serioase şi bine închegate, autorizaţia de turneu.

Primul spectacol din această ofensivă artistică pe care îl vom vedea la Iaşi, va fi acela cu comedia de moravuri *Generaţia de sacrificiu*" de talentatul şi cunoscutul autor dramatic, marele avocat d. Valjean.

Această comedie se joacă de două stagiuni consecutive pe prima noastră scenă, succesul fiind şi acuma tot atât de viu ca la premieră.

„Generaţia de sacrificiu" se va reprezenta la Teatrul Naţional din oraşul nostru Miercuri 28 Octombrie a. c.

In fruntea ansamblului se găsesc creatorii rolurilor: d-nele Maria Filotti, Victoria Mierlescu, d-nii Grigore Mărculescu, A. Popp Marţian, Ionescu Ghibericon, C. Duţulescu, N. Săvulescu, etc.

Ansamblul va prezenta spectacolul cu decorurile, recuzita şi tot fastul scenic dela Teatrul Naţional din Bucureşti.

Indiscutabil, spectacolul acesta va atrage pe amatorii de teatru bun şi excelent interpretat.

Mai menţionăm că potrivit măsurilor luate la Bucureşti, preţurile la acest spectacol nu sunt mari.

Biletele s'au şi pus în vânzare la Agenţia Teatrală Soceo

# Rubrica cinematografică

Ecranul ne oferă în această săptămână, realizări cu totul excepţionale.

La „TRIANON" avem prilejul să vedem „Mizerabilii", transpunere pe ecran după celebra operă a nemuritorului Victor Hugo. Deastădată în vizune americană, cu roluri strălucit interpretate de faimoşii actori Charles Laughton şi Fredrich March.

Se mai reprezintă „Luna de Miere" — o operetă plină de spirit, muzică şi veselie, cu îndrăcita Anny Ondra, Hans Sohnker, Adele Sandrock, etc.

Programul e complectat cu un interesant jurnal sonor „Paramount".

Cinematograful „SIDOLI" oferă spectatorilor două filme admirabile.

„Armele veghiază"—o producţie franceză inspirată după romanul „Veille d'armes" al lui Claude Farrére. Contribue la reuşita acestui film flota navală a Franţei. Rolurile sunt interpretate de aşii cinematografiei franceze: Annabella, Victor Francen, Signoret, Pierre Renoir, etc.

„Raza Roşie—al doilea film e o producţie cu subiect pasionant.

Aventuri extraordinare, acţiune palpitantă. Noah Beery, Jean Rogers, Farrel Macdonald sunt interpreţii principali.

La „PHOENIX" rulează două filme de real succes: „Occi Ciorni", producţie cinematografică lucrată în studiourile franceze cu Harry Baur şi Simone Simon; şi „Răzbunarea lui Tarzan" a cărui acţiune plină de peripeţii face ca acest film să fie urmărit cu deosebit interes. In acest film apare celebrul cal „argint viu".

„ROXY" prezintă două regaluri artistice. Faimoşii Charles Boyer şi Lilian Harwey— un cuplu extrem de interesant — apar intr'o fastuoasă operetă realizată în studiourile din Paris. Muzica divină extrasă din compozitorul Offenbach şi şlagăre minunate după libretul componistului Fredrich Hollaender.

Al doilea film „Rapsodia Vieneză" e deasemeni o reuşită operetă jucată minunat de Liane Haid şi Herman Thimig, Leo Slezack, George Alexander etc.

Programul e complectat cu Sily-Simfonie-colorat şi jurnal sonor Pathe-Nathan.

Cinematograful „ATENEUL TATARAŞI" prezintă două filme de mare succes.

„Trandafirii negri„ cu Willy Fritsch şi Lilian Harwey. Al doilea film „Două suflete", realizare de profund tragism omenesc, cu Gustav Froelich în rolul prim.

**VIN VECHI 1934**
de vânzare la licitaţie publică, 27000 litri, din podgoria Forşt Bucium, în ziua de
**20 Octombrie 1936**
**ora 9 dimineaţă**
în Iaşi str. Ştefan cel Mare No. 4, în curtea caselor Braunştein.

### Cine e de vină ?

Dela un capăt la celălalt al pământului, dela colibă şi până la palat, răsună mereu aceiaşi întrebare zadarnică: „Cine e de vină" ? ori de câte ori se întâmplă un caz de boală cu sfârşit dramatic. Dar nimeni nu s'a întrebat nainte : De ce nu se iau măsurile dictate de împrejurări, dece nu se dă bolnavului medicamentul potrivit. De pildă când tusea este însoţită de flegmă, e necesar să apelăm neapărat la un expectorant, care să înlesnească curăţirea plămânilor de flegmă: când tusea este dureroasă, e nevoe de intervenţia unui calmant; când flegma este groasă se impune un ingredient care să fluidifice secreţiunile. Precum vedeţi un sirop contra tusei trebue să îndeplinească anumite funcţiuni esenţiale.

Deaceia nu e indiferent ce sirop administraţi bolnavului. In general, în astmă, spasm, bronchie, bronşită, gripă pulmonară, tusă convulsivă, tuberculoză pulmonară, se impune siropul „Phedrosan", care prin compoziţia sa e un puternic antiseptic şi antitermic, un calmant al agitaţiilor nervoase şi al tusei rebele şi un expectorant ideal. Phedrosan e un suveran în toate afecţiunile căilor respiratorii.

Nu vă lăsaţi înşelaţi ! Cercetaţi ambalajul când cumpăraţi Koprol. Numele Koprol trebue să fie vizibil !

KOPROL


## Oci Ciornic

# In chestiunea numirei învăţătorilor fără post

## Un sistem nedrept

Se ştie că din cauza prea marelui număr de absolvenţi şi absolvente, vărsat de şcoalele normale, învăţătorii sunt nevoiţi să stea câţiva ani fără post, până ce sunt plasaţi în limita locurilor vacante.

In această toamnă, ca la fiecare început de an şcolar, s'au făcut noi numiri în învăţământul primar.

S'a întocmit un tablou general pe ţară şi s'au numit absolvenţi din seria 1933, fără deosebire de judeţ, ci numai pe báza mediei, după cum e şi just.

Un grup de învăţători fără post, s'a prezentat la redacţia ziarului nostru şi ne-au arătat că, nesocotind ordinul ministerului care spune că numirile să se facă *pe ţară*, inspectoratele şcolare au făcut numiri *pe judeţe*.

Astfel s'a ajuns ca în unele judeţe, cu locuri vacante mai multe, să fie numiţi şi absolvenţi din seria 1935, — în timp ce la Iaşi n'au posturi nici cei din 33.

Cum procedeul nu e deloc legal şi loveşte în atâţia tineri, ce-ar fi trebuit de mult să-şi aibă locul cuvenit, supunem cazul autorităţilor în drept spre a repara greşala.

Nu e permis ca un absolvent din 1935 să aibă post într'un judeţ, în vreme ce în judeţul alăturat, învăţătorul din 33 moare de foame. Mai ales când ministerul a dat ordine atât de juste.

Suferinţa e înzecit mai mare atunci când i se adaogă şi nedreptatea.

D-nii inspectori au cuvântul.N.

## Ecouri medicale

# 47 ani de existenţă a unei reviste ieşene

Revista Medico-Chirurgicală din Iaşi, e în al 47-lea an dela înfiinţarea ei. Ea este buletinul societăţei de medici şi naturalişti.

Deşi necunoscută la Iaşi de marele public, ea este preţuită peste hotarele ţărei. La această revistă colaborează tot ce ştiinţa medicală şi cea naturală din Moldova, are în fruntea ei.

*

**D. prof. dr. Tudoran**

...publică în revista Medico-Chirurgicală o serie de actualităţi medicale printre care notăm : Un medicament, care va înlocui insulina, Protamina insulinată ; Tratamentul anemiei pernicioase cu ficat autolizat ; Tratamentul diabetului zaharat etc.

*

A apărut volumul II, din partea I-a, a marelui Atlas-Tratat de Helmintologie Descriptivă şi Chimică. Lucrarea aceasta este încă una din contribuţiile aduse ştiinţei medicale de către d. dr. Gr. Gr. Iamandi.

*

La cursul inaugural pe care-l va ţine d. prof. dr. Aburel la facultatea de medicină, va participa şi cunoscutul profesor bucureştean d. dr. Zaharescu-Caraman. D-sa vine să confirme prestigiul de care se bucură d. prof. dr. Aburel în rândurile universitarilor bucureşteni.

*

D. prof. dr. Cosăcescu, cunoscutul chirurg român, profesor la facultatea de medicină din Iaşi, prepară o mare lucrare în care va trata despre Gangrene. *H. Brănişteanu*

## Cazul Maxim Burduja

# Un consiliu de familie compus din... fantome!

## Alte isprăvi ale aventurierului ieşan

Am prezentat în reportagiile anterioare, manoperile uimitoare ale falşului colonel Maxim Burduja, pentru a intra în posesia averei prinţului Wolkonschi, avere constând din diverse bunuri imobiliare în întreaga Europă între care o parte însemnată şi în judeţul nostru, în comuna Bocşa.

Nu-i lipsit de interes să vedem cine a fost adevăratul prinţ Wolkonschi a cărui avere încearcă s'o uzurpe mistificatorul ieşan.

*

Ducele Mihail Wolkonschi a fost descendentul unei familii nobile extrem de apreciată la curtea Imperială rusă. In cariera militară a avut o rapidă ascensiune, ajungând îndeajuns de tânăr colonel în cavaleria imperială. A făcut parte deasemeni şi din corpul diplomatic al imperiului ţarist.

In timpul războiului, a fost rănit şi a ajuns captiv în Austro-Ungaria. Aici s'a căsătorit cu baroneasa Malvine Thereze Brabici-Batenberg.

Mânat de dorul patriei, ducele Wolkonschi s'a reintors în ţară, în timpul revoluţiei luând comanda armatelor albe. A fost însă prins şi împuşcat, acuzat de contra-revoluţie.

*

De toate acestea, a aflat Burduja de la soţia sa Miliţa Brabici originară din Austria ; şi împreună au încercat să intre în posesia imensei averi a prinţului Wolkonschi.

**Un consiliu de familie fictiv**

Pentru a putea comite falşurile, Burduja avea nevoe de o calitate oficială spre a nu fi stânjenit de nimeni. Şi a izbutit uşor, ajungând subprefect în jud. Bălţi.

Aici a falşificat actele copiilor săi Alexandru şi Neculai ; aici a înregistrat procesele-verbale ale „consiliului de familie"—ce se impun în asemenea împrejurări.

Interesant ar fi însă de cunoscut modul original în care Burduja a constituit acest „consiliu de familie" care la ales pe dânsul tutore.

Procesul-verbal al sfatului de familie al minorilor Wolkonschi poartă semnăturile diverşilor baroni, conţi, profesori universitari, generali etc. din toate ţările lumei.

Burduja pretinde că în 1920 toţi aceştia s'ar fi întrunit la pretura din Slobozia (jud. Bălţi), încheind hotărârea de a-l institui pe dânsul tutore.

Cercetările făcute de anchetatori, au stabilit însă că membrii consiliului de familie sunt mai toţi.. decedaţi, sau în cel mai bun caz nu pot fi găsiţi. După cum vedem un consiliu de familie — fantomă ieşit din imaginaţia lui Burduja.

..S'a mai stabilit că Burduja nici nu cunoaşte pe mulţi din acei pe cari i-a pus că fac parte din consiliul de familie.

Astfel, întrebat de anchetatori asupra aspectului fizic al unora din membri, pe cari întâmplător îi cunoşteau, Burduja a dat lămuriri departe de realitate.

**Burduja, o biată victimă**

Prins de atâtea ori cu mâţa'n sac, arestat, condamnat, descoperit că şi-a dat calităţi mincinoase, de avocat. colonel, prinţ etc. Burduja afirmă că nu este decât o victimă a duşmanilor lui.

Z. DESSMOND

In numărul viitor : Scrisori ed ficatoare de a ?emei—Burduja funcţionar la Iaşi.

# Iarăşi cazul Mitropolitului Gurie

## O chestiune bănească, delicată — Dar şi un amestec al politicei

Iarăşi cazul Mitropolitu'ui Gurie !... Ne-am ocupat pe larg de acest caz delicat din biserica ortodoxă, când I. P. S. Mitropolit Nicodem a fost însărcinat de Sf. Sinod să facă o anchetă la Chişinău.

Cele stabilite de Inaltul Erarh au format obiectul unor discuţii în şedinţele Sf. Sinod, care au avut drept rezultat îndepărtarea vicarului Harghel şi a protopopului Cecati. care formau aşa zisa „camarilă" dela Mitropolia Basarabiei.

Dacă latura spirituală a cazului Gurie a fost astfel aranjată, prin îndepărtarea celor doi clerici,—în schimb problema materială n'a fost încă lichidată.

Chestiunea felului cum au fost administrate veniturile Eparhiei Chişinăului, trebuia să se discute în actuala sesiune a Sf. Sinod. Dar ea nefiind trecută în ordinea de zi, a provocat din nou nemulţumirea grupului Cuciujna-Andronic.

Şi de aici reizbucnirea cazului Gurie.

Se vorbeşte insistent chiar de o nouă anchetă la Chişinău, pentru a se lămuri lipsurile băneşti care s'ar ridica la aproape 4 milioane lei.

**Intre guvern şi naţ.-ţărănişti**

Izbucnirea nemulţumirilor la Mitropolia Basarabiei mai are şi o latură politică.

Liberalilor li s'a părut că, încă de mult, Mitropolitul Gurie ar simpatiza ca ţărăniştii. Şi odată cu venirea regimului liberal, a izbucnit „cazul Gurie". Natural cu ţărăniştii prin d. Halipa au luat apărarea chiriarhului,—însă asta n'a făcut decât să înăspresască lucrurile. Ajutaţi şi de naţional-creştini cu păr. Cuciujna în frunte, — liberalii au regisat acest caz care dăunează mult bisericii moldoveneşti de peste Prut.

Sinodalii vin cu o propunere : să se numească un vicar la Chişinău, cu atribuţii largi.

Guvernamentalii însă, interesaţi în acest caz, nu acceptă propunerea Sinodalilor, ci doresc plecarea Mitropolitului Gurie.

Intrebarea este : cum se va încheia oare ultimul act al cazului Gurie ?

GR. SPIRU

## BOX

# Ieşanul N. Băncescu

## reprezintă România în matchul dela Buda-Pesta

După foot-ball, sportul care se bucură de unanime simpatii, în străinătate şi mai ales peste ocean, e boxul.

In Iaşul nostru sunt boxeuri buni, cărora însă, nu li se oferă posibilităţi de afirmare.

Ieşanul Neculae Băncescu, apreciatul internaţional amator, s'a evidenţiat prin marele talent cu care e înzestrat. Iuţeala, preciziunea loviturilor şi technica pe care o posedă, au făcut din Băncescu, cel mai bun atlet al categoriei sale.

*

O nouă evadare peste hotare ne face să vorbim de el. După frumoasa figură la Viena acum două luni, —când a terminat la egalitate cu austriacul Zeuthmayer, boxer cu renume european — Băncescu a fost selecţionat din nou în echipa României, care va face un turneu în Ungaria în zilele de 22-26 Oct.

Inainte de plecare, l'am vizitat în sala „Sport şi Muzică" unde se „păruia în lege" cu maestrul Popescu-Roller. Intre altele „Nicu" ne-a spus: „Am fost să reprezint România în matchul cu reprezentativa Ungariei.

Intotdeauna categoria mea îmi rezervă adversari redutabili. La Buda-Pesta, voiu întâlni pe campionul Ungariei. Ca de obiceiu, voiu lupta cu toată ardoarea".

La 22 Octombrie, echipa României va boxa la Buda-Pesta cu reprezentativa Ungariei. La 24 Octombrie la Sorocksar şi în 26 la Bekes, unde va întâlni formaţii regionale.

Băncescu, a părăsit Iaşul, Sâmbătă seara, plecând la Bucureşti. Echipierii regăţeni complectaţi cu boxerii dela Timişoara C. A. M. T. (Clubul atletic muncitoresc Timişoara) formează echipei României care va acorda revanşa reprezentativei maghiare.

SEMM.

Faceţi cumpărăturile numai la

# „Cuibul Păsărilor"

**Str. I. C. Brătianu 140**

TRICOTAJE
CIORAPARIE
LIBRARIE
CARŢI ŞCOLARE

TOATE CU PREŢURI REDUSE

**Magazinul renovat şi bine asortat**

Incălţăminte durabilă elegantă

STR. CUZA VODĂ 69 **Tegra**

VINDE EFTIN TOT ANUL


## Aniversarea naşterii M. S. Regelui

**la biserica româno-catolică din localitate**

In ziua de Vineri 16 Octombrie crt., la orele 10 dim., la biserica romano-catolică, din localitate s'a celebrat în ritul latin, de către un sobor de preoţi, în frunte cu Pr. paroh D-tru Romilă, un te-tdeum cu prilejul aniversării naşterei M. S. Regelui Carol II.

De asemenea la orele 10 jum. dim., s'a celebrat un tedeum, în ritul unit, de către Pr. paroh şi protoiereu Aureliu Bungârdeanu cu ocaziunea acestei sărbătoriri.


*La bătături — oricât de vechi, de adânci, de dureroase, numai „Coricol".*

*Depozit : Farmacia Poliak*

*Str. Ştefan cel Mare. Telefon 299*


## Mica Publicitate


BIROU, bibliotecă cu geamuri de cristal mat, fotoliu, toate de stejar, de vânzare eftin. Str. Tăutu 11 la proprietar.

BUTOAIE GOALE de cerneală) de vânzare la Tipografia „Opinia".

DE INCHIRIAT în plin centru, una sală 120 m. p. cu subsol mare (construcţie nouă) bună pentru depozit sau industrie. Instalaţia de apă, canal, cablu motric.

A se adresa proprietar
N. D. KAISERMAN
Str. Ipsilanti No. 17

DE VÂNZARE imobilul din str. Sărărie 92 colţ cu str. Sf. Atanasie No. 5, ipotecat la Creditul Urban în condiţiuni avantajoase, Informaţiuni la d. avocat I. Serafimi str. Sf. Sava No. 15 între 7—9 seara şi dimineaţa.

DE INCHIRIAT EFTIN una prăvălie frumoasă şi un apartament, lângă Farmacia Beceanu, Piaţa Halei. A se adresa la Farmacie.

DE INCHIRIAT 3 camere, bucătărie, cămară şi cele necesare, în Piaţa Sturzoaei 1, libere dela 25 Octombrie. Informaţii la d. Locot. Gherasim la adresa de mai sus.

**Deînchiriat**
casă modernă, elegantă, spaţioasă. Aleea Ghica Vodă 108 ; a se adresa str. Lascar Catargi 20, telefon 802.

DURERI DE CAP
ORICÂT DE APĂSĂTOARE,
ORICÂT DE GRELE
COMBATE SIGUR NUMAI
NOVAL
NU ATACĂ INIMA, NU IRITĂ RINICHII
Cereţi la farmacii cutii originale.

# ULTIMA ORĂ

## Adunarea țărănistă dela Arenele Romane

### Declarațiile fruntașilor. Semnificația politică

București 19 — Inainte de începerea adunării dela Arenele Romane fruntașii național țărăniști s'au dus la mormântul eroului necunoscut, unde d. Mihalache a depus o coroană.

La Arenele Romane au participat peste zece mii delegați din țară și alți zece mii membrii ai organizației Capitalei.

Corul tineretului a lansat noul marș al partidului.

**Cuvântarea d-lui Madgearu**

După ce s'a trimis o telegramă de omagii și devotament suveranului, a luat cuvântul d. Virgil Madgearu.

„Mișcarea partidului național-țărănesc este de o însemnătate covârșitoare a spus d. Madgearu.

In fața unor manifestații sterile și periculoase, întemeiate pe lozinci primejdioase, noi opunem soluții pozitive de apărare a ființei statului național și asigurarea deplină a primatului elementului românesc în toate ramurile de activitate".

Au vorbit apoi d-nii Pan. Halipa, Sauciuc Săveanu, dr. Lupu, d-na Negrutzi, care au arătat însemnătatea fuziunii realizate acum zece ani.

D. Gierat a adus salutul partidului țărănesc-polonez.

Democrația, a continuat d. Mihalache, nu înseamnă demagogie și anarhie.

Comunsimul înseamnă dictatura unei minorități, cași fascismul, cași nazismul.

Democrația este prin urmare un baraj în calea unor asemenea dictaturi.

România nouă este țara monarhică constituțională, care dând Cezarului ce este al Cezarului, dă și poporului ce este a poporului, armonizând aspirațiile unui neam, cu voința coroanei.

Așa înțelege partidul național țărănesc România nouă.

D. Mihalache a proclamat apoi ca salut al partidului național-țărănesc, salutul roman cu mâna întinsă însoțit de cuvântul „dreptate", simbol al așteptărilor de veacuri ale neamului românesc.

## Ce trebue să fie România Nouă

### Declarațiile d-lui Mihalache

D. Ion Mihalache a declarat că România nouă nu poate fi un stat comunist, hitlerist sau fascist.

România nouă nu poate fi decât un stat național, românesc și țărănesc în care proprietatea individuală, organizată prin cooperative, precum și inițiativa personală disciplinată, rămân la temelia edificiului.

România nouă trebuie să fie un stat democratic în care națiunea să colaboreze efectiv la progresul țării.

## Dl. Maniu cere plecarea guvernului liberal

D. Iuliu Maniu a început prin a declara:

Dați-mi voie să-mi exprim adânca mea indignare, văzând că se găsesc fii de țărani și muncitori cari vorbesc contra democrației, dorind dictatura asupra capului acestei țări.

D. Maniu a continuat:

Cerem cu toată hotărîrea, știind că opinia publică este alături de noi, cerem ca guvernul liberal să fie imediat concediat, și Majestatea Sa, fără zăbavă să dea puterea partidului nostru, chemând la conducerea cabinetului, pe d. Ion Mihalache, iubitul nostru șef.

Mai cerem a încheiat d. Maniu, să se înlăture sistemul guvernelor personale, numindu-se guverne cari sunt în asPirațiile țării și în sufletul mulțimei.

### Consfătuirea cu șefii de organizații

După adunarea dela Arenele Romane, d. Ion Mihalache a primit la clubul central pe toți șefii de organizații județene, discutând diferite chestiuni locale.

D. Mihalache a avut o importantă consfătuire cu d-nii Maniu și Mihai Popovici, d. Maniu fiind invitat să participe la adunarea antirevizionistă ce va avea loc Duminica viitoare la Chișinău.

D. Maniu pleacă astăzi la Bădăcini.

## Absența d-lui Costăchescu

### dă loc la comentarii

*Ziarele apărute astăzi dimineață în Capitală, comentează lipsa d-lui prof. N. Costăchescu, dela adunarea de eri.*

*D. Costăchescu n'a fost de față și nici nu și-a scuzat absența prin vre-o scrisoare sau telegramă.*

*Acest lucru, scrie ziarul „Dimineața", demonstează că d-l Costăchescu ar fi înțeles să manifeste în mod public că este nemulțumit.*

*Fruntașii național-țărăniști, au fost viu afectați de gestul fruntașului moldovean, gest care a provocat de altfel comentarii în toate cercurile politice.*

## Epidemie de scarlatină la Dorohoi

Dorohoiu 19 — In orașul nostru s'au declarat mai multe cazuri de scarlatină.

Până în prezent au fost internați la spitalul județean 42 bolnavi. D-nul dr. C. Enăchescu, medicul primar al orașului a luat măsuri pentru combatere.

In comuna Tărnăuca sunt deasemenea 18 cazuri de scarlatină. Cei bolnavi au fost imediat izolați.

SANDY

*x Atragem atenția organelor respective asupra așa sizelor carteluri care s'au înființat în ultima vreme, scumpind considerabil articolele de prima necesitate.*

*Astfel, ni se aduce la cunoștință cartelul pielarilor. Inainte cu două săptămâni talpe se vindea cu 120 lei Kg.; azi a ajuns la 170 lei Kg. și doar nu e artfcol ce se aduce din străinătate, n'are taxe vamale și altele. E vorba deci de specula unor comercianți profitori.*

*Pe lângă celelalte curteluri, al zahărului, al untdelemnului, al hârtiei (cartel înființat recent), acest nou cartel al talpei constitue un atentat la punga cetățenilor nevoiești.*

*Pistruii îi înlăturați sigur cu unicul preparat inofensiv: Lotiunea Khasya.*

*Depozit: Farmacia Poltak Str. Ștefan cel Mare Telefon 239*

## Explozie pe distrugătorul „Mărăști"

### Opt marinari răniți

Constanța 19.-- Distrugătorul „Mărăști" s'a înapoiat ieri din larg unde a participat la exercițiile marinei militare.

In apropiere de coastă s'a produs o puternică explozie pe distrugător.

Opt marinari au fost răniți.

Patru sunt în stare gravă.

## Dl. rector Traian Bratu s'a înapoiat în Iași

Azi dimineață cu accelerat, a sosit din București d. prof. Traian Bratu, rectorul Universității ieșene.

D. Bratu ne spune.

— Am discutat cu d. dr. Anghelescu, ministrul instrucțiunii, chestiuni de viitor, foarte importante pentru Universitatea din Iași. Aceste chestiuni le voi expune în prima ședință a Senatului Universitar care se va întruni probabil săptămîna aceasta.

**Știri polițienești**

## O trăsură se ciocnește cu un automobil în fața Palatului Ad-tiv

Un accident de circulație s'a întâmplat în fața Palatului Administrativ.

Din str. Palat venea trăsura de piață cu nr. 92 având ca pasageri pe d-na și d. Ludvig Gall din str. Strâmbă 4.

Această trăsură s'a ciocnit cu mașină nr. 2001 care venea din str. Ștefan cel Mare. Trăsura a fost avariată, iar d-na Gall a căpătat leziuni la mîna stîngă.

Biroul circulației cerceteză.

FURT.— Dl. D. Florescu din str. Morilor nr. 37, s'a plâns la comisia I-a că lipsind de acasă, hoții s'au introdus în locuința d-sale furând 3000 lei și lucruri casnice. Bănuește pe Licâ Maslovici și I. Dinichi, vestiți pungași.

AGRESIUNE — D-l I. Silberman din str. Ipsilante 11 a reclamat că a fost bătut de d-nii Haim Nuhem și Herman Moise din aceiași stradă.

DIVERSE — A fost condus la biroul judiciar Gh. Grigoriu domiciliat in Bd. Roseti 38, urmărit pentru furt în prejudiciul d-lui Al. Wincler, președ. tribunalului Iași.

— Este cercetat la Comisia II-a Pavel Bivol din Prisăcani (Iași) prins pe str. Ion Creangă pe când voia să vândă un covor de valoare, de proveniență suspectă.

REP

## Noua comisie interimară dela Camera de Muncă

In cursul zilei de azi sau mâne cel mai târziu, urmează a se instala la Camera de Muncă un nou consiliu interimar.

Iată formația nouei comisii interimare.

*Secția meseriași*: d-nii C. Codreanu, Dimitriu și Iosub Aron; *salariați*: d-nii Baicowschi, Bercovici și Zastevnicu; *funcționari particulari:* d-nii deputat Em. Ceicovschi, Balaban și Olaru.

Acești consilieri urmează, după indicația clubului, să desemneze președinte pe d. C. Codreanu.

In ceiace privește pe d. Mărgărint se afirmă că d-sa va fi nnmit comisar al guvernului pe lângă Camera de Muncă.

## Informații

*x Mâine 20 Octombrie expiră termenul dat mitropolitului Gurie pentru a-și da demisia.*

*In caz când mitropolitul refuză, e posibil să fie trimis în judecata înaltei curți de casație.*

x INVĂȚĂTOR ACUZAT DE OMOR. — In sesiunea de iarnă a curții cu juri din Dorohoi se va judeca și procesul învățătorului Vasile Limboiu, acuzat că a omorât pe bărbatul amantei sale.

x Domnii candidați, susleanți, susținători și amici ai Asociației Comercianților și Industriașilor din Iași suut rugați să binevoiască a participa la ședința care va avea loc, astă-seară la ora 8.30 la sediul A. C. I-ului—la ordinea zilei fiind chestiuni importante.

x Eri a încetat din viață, în Capitală, profesorul Paul Riegler în etate de 69 ani.

x ACTE PIERDUTE. — La trecerea din str V. Conta în str. Nicu Gane s'au pierdut două carnete de identitate de student, o fotografie, chitanțe, mai multe acte și o sumă de bani, toate ale prop. Vasile P. Oloeriu.

Găsitorul e rugat a le lăsa la cancelaria facultății de Filosofie sau Drept, ori la Șc. Normală băeți, primind o frumoasă recompensă.

*x Primim:*

*Unele ziare din București au publicat diferite explicații asupra lipsei d-lui prof. Costăchescu de la adunarea din Capitală.*

*Toate sunt de domenlul fanteziei.*

*D. Costăchescu a vroit să participe, dar o criză de ficat l-a împedecat în ultimul moment să poată părăsi localitatea.*

*Dealtfel organizația de Iași a fost reprezentată ieri la Arenele Ramane de două sute membri în frunte cu d. prof. V. Petrovanu.*

x Aseară au trecut prin gara Iași, venind din Chișinău și plecând la București, d-nii miniștri Inculeț, dr. Anghelescu, Valer Pop și d-nii V. Bârcă și Sergiu Dimitriu.

x Grupul Zipa-Botez-Șaraga a ținut ieri după amează două întruniri în Tg. Copou și în Păcurari. Au luat cuvântul d-nii I. Zipa, I. Botez, Fred Șaraga, Chiuca, etc.

Astă-seară are loc o adunare la Camera de Comerț la care va lua cuvântul și d. ministru Victor Iamandi.

x Astă-seară consiliul Soc. Apelor ține ședințe pentru a soluționa cazul ing. Antistescu-I. Criveanu.

**„Chino-vinul Dr. Ratianu"** cu China, Cola, Guarana, Gențană și Glicerofosfat de Calciu, întărește organismul, dându-i vigoare. Se recomandă cu mare succes convalescenților și anemicilor, mărindu-le pofta de mâncare. Depozit: Farmacia Dr. Ratianu str. Cuza Vodă 48.

x *D-rul Panaite Zosin* dă consultațiuni (nervoase și interne) în str. Armeană 15, *de la 2—4 d. a.*

x Marele magazin **Fantasio** va primi în curând o nouă îndrumare. Cu această ocazie SOLDEAZĂ toate articolele de galanterie pentru domni și doamne cu 40% *reducere.*

**La dureri de dinți DALIN**

*ARTA desăvârșită a lucrului de mână în PERDELE, CUVERTURI, FEȚE DE MESE etc. o admirați la EXPOZIȚIA MAGAZINULUI*

**„LA GHEM"**

STR. ȘTEFAN CEL MARE 2 (lângă Frații Hirschensohn) 1

## Dl. Vaida crede necesar ca actualul guvern să mai rămâe

București 19.—La adunarea „frontului românesc" care a avut eri loc la Oradea, dl. Vaida Voevod a făcut importante declarațiuni politice. Dl, Vaida a reclamat menținerea actualului guvern, arătând că trebue să i se dea posibilitatea de a termina opera începută.

Inainte de schimbarea guvernului, a spus dl. Vaida, trebue să se aștepte o clarificare a situației internaționale.

D. Vaida și-a încheiat declarațiile. criticând aspru Liga Națiunilor și Franța.

**ORA 12**

## Activitatea guvernului

București 19. — D. Dinu Brăteanu s'a reîntors azi dimineață în capitală.

In cursul zilei va avea întrevederi cu diferiți membri ai guvernului, în legătură cu programul legislativ.

## Prețurile maximale

București 19.—Peste o zi sau două vor fi fixate prețurile maximale la toate articolele de primă necesitate, conform hotărârei consiliului de miniștri.

## Furtuna cumplită din nordul Europei

Berlin 19.— O furtună cumplită bântue în marea Nordului. La gura Elbei s'au produs inundații.

Din Cohenhaga se anunță că în Danemarca au fos distruse legăturile telefonice.

La Stetin în Germania, un tren a fost răsturnat o furtună

Sunt 7 răniți.

## Luptele în fața Madridului

Paris 19.—Postul de radio Sevilla a anunțat că trupele naționaliste au tăiat legăturile Madridului cu Valencia, Alicante și Andaluzia.

Trupele generalului Mola sunt la 35 Km. de Madrid.

DE INCHIRIAT de la 26 Octombrie a. c., în strada Sf. Atanasie No. 9, un apartament compus din 3 camere, antret, bucătărie; lumină, apă, canal, beci, curte. A se adresa în Sf. Atanasie 20.

MI S'AU FURAT diferite acte: buletinul de la Biroul Populației, livretul de armată, acte de proprietate și altele.

Rog găsitorul a mi le trimite la adresa de mai jos în schimbul unei recompense.

Alexandru Praja
Str. Crucei 98

Inserție

Primim următoarele:

*Domnule Director,*

In lista No. 2 de candidați la alegnrile dela Camera de Comerț din localitate, figurează un domn I. Cojocaru, pe care mulți îl confundă cu subsemnatul.

Pentru a nu se produce confuziuni, țiu să anunț că nu candidez pe nici o listă la alegerile dela Camera de Comerț.

Cu stimă, Isac Cojocaru
proprietarul mag. de fererie „Oțelul" Iași Strada I. C. Brătianu No. 119.

**Slănic-purgativ e dușmanul constipației**

**CINEMA PHOENIX**

Astăzi până Duminică

Prețurile cele mai eftine

**13, 10 și 8 lei**

se reprezintă

**Oci Ciorni**

cu Harry Baur și Simone Simon

Al doilea film

**Răzbunarea lui Tarzan**

Complectare: SILLY SIMPHONIL

Purgativul cel mai bun? Pilulele de Slănic!

# Guvernul actual mai rămâne multă vreme

### ...a declarat d. Inculeț la Orhei

Orhei 19. — Eri a avut loc la Prefectura de județ o mare întrunire liberală, la care au participat din partea guvernului d-nii I. Inculeț, Valer Pop, dr. Angelescu, Bejan, Bârcă, Sergiu Dumitriu, precum și numeroși parlamentari și prefecți din Basarabia.

Oaspeții bucureșteni s'au oprit întâi la Chișinău, unde au luat uu ceai la locuința d-lui Bârcă și apoi au plecat în 40 de mașini spre Orhei.

Inalnte de intrarea in oraș, convoiul a fost întâmpinat de sute de țărani călări, care i-au însoțit până la prefectură.

*

Primul a luat cuvântul d. Bârcă, salutând pe miniștri și arătând meritele politice ale d-lui Inculeț.

*

Urmează d. Ion Inculeț. Intre altele d-sa a declarat.

*„Cârmuim țara de 3 ani și o vom mai cârmui multă vreme".*

D-sa a respins apoi acuzațiile ce se aduc guvernului, de a fi încurajat anumite curente extremiste, subliniind că meritul guvernului este tocmai acela de a fi restabilit liniștea în țară.

*

D. dr. Angelescu arată că sub guvernarea liberală s'au întemeiat în toată țara 7800 de școli primare.

Numai în jud. Orhei s'au înființat 60 de școli.

*

D. Valer Pop a vorbit despre naționalismul constructiv liberal.

Ultimul a luat cuvântul d. deputat Tătăranu.

A urmat un banchet de 350 tacâmuri la Prefectură, la care s'a toastat pentru Rege și guvern.

**Nu cumpărați aparatul dvs. de RADIO la întâmplare!**

**Interesați-vă peste tot, ascultați toate aparatele, căci numai astfe. vă puteți convinge SINGURI DVS că aparatul minune din totdeauna și de acum este**

**RADIO HORNIPHON**

WIENA (Austria)

Reprezentanța Iași

**Strada Lăpușneanu No. 41**

Telefon 874 vis-a-vis de Hotel Palace

**AURUL s'a scumpit**

Deci și bijuteriile acum vindeți direct strada **I. C. Brătianu** **82**

**Pilulele de Slănic: purgativul ce nu face dureri.**

**Demiuri și Paltoane de damă, elegante**

începând dela **lei 2500** la marele magazin

**„FANTASIO"**

ANUL XXXII No. 8863

ABONAMENTE

Lei 350 . . . . pe un an
„ 180 . . . . „ 6 luni
„ 90 . . . . „ 3 luni
„ 1000 . Instituţii publice

ATELIERILE TIPOGRAFICE
IAŞI STR. LĂPUŞNEANU 37

Telefoane { Redacţia 391 / Administraţia 394 / Serviciul de noapte 367

1 LEU

# OPINIA

Ziar popular cotidian

MERCURI 21 OCTOMBRIE 1936

Premii gratuite — OPINIA

Bon No. 10

Seria 68-a

## Bîjbîieli politice ale conducerei ţărăniste

La adunarea ţărănistă din Bucureşti, d. Virgil Madgearu (teoreticianul consacrat al partidului), a afirmat, încăodată, primatul muncii româneşti în toate direcţiile de activitate.

Zicem „încăodată", pentrucă d. Madgearu a mai anunţat recent că programul ţărănist se aseamînă leit cu al d-lui Vaida. Ceia ce-i desparte, e numai chestiune de persoane.

Adica, sînt mai mulţi care pretind cutare minister, cutare prefectură, cutare scaun parlamentar, cutare... Şi deaceia se înmulţesc disidenţele şi sporesc — numeric — partidele.

Şi de aceia ţara se macină în frămîntări sterpe.

*

Dar, pentrucă e la ordinea zilei „orientarea spre dreapta", nu se lasă nici d. Mihalache mai prejos. In preajma adunării de Duminecă, şeful ţărănist a semnat un manifest în care spune că ţăranul trebue apărat de; „exploatările de orce fel, de orce rasă şi orce obîrşie".

„Exploatările de orce fel" —era bine zis. Era complect zis; şi n'avea nevoe de nici un adaos.

Insă d. Mihalache a ţinut să adaoge: „exploatări de rasă".

Noi credeam că exploatarea depinde de diverse împrejurări economice sau sau sisteme sociale. Că poate fi o exploatare de *clasa*.

D. Mihalache a evoluat şi admite exploatarea de *rasă*, ca un element special social economic.

Adica, este o anumită rasă; care se îndeletniceşte cu exploatarea ţaranului român, — exploatare exercitată ca un ideal al rasei!

Incă un mic pas înainte, şi vom constata că, — nu o deosebire de program, ci numai una de persoane, desparte pe ţărănişti de d. Vaida, de d. Dinu Brătianu, de d. Tătărescu, de d. A. C. Cuza, de d. Goga, de d. Stelian Popescu, de d. Argetoianu, de d. Gr. Filipescu, de d. Iorga etc. etc.

Cu alte cuvinte, o simplă concurenţă personală. Iar partea proprie (relativ proprie) a democraţiei ţărăniste, rămâne noul marş lansat la Arenele Romane, şi... salutul cu mâna întinsă.

LR.

## Grevele din Franţa

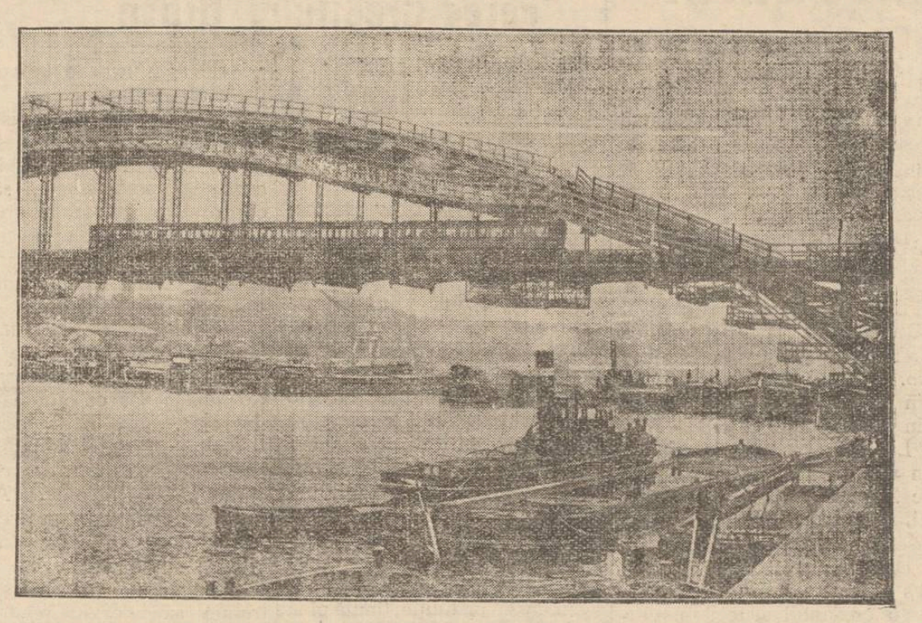

De mai multe zile, echipajele vaselor de pe Sena stau în grevă. Greviştii au aşezat vaporaşele şi bărcile deacurmezişul fluviuluj, şi au blocat complect circulaţia (cum se vede în clişeu). Această grevă a barcagiilor dăunează foarte mult vieţii economice a Fráuţei şi ehiar primejdueşte alimentarea Parisului.

### La somaţiunea de a se retrage

## Mitropolitul Gurie dă un răspuns negativ

### Audienţa păr. Dron la I. P. S. Mitropolit Nicodem. — Mitropolitul Gurie va fi îndepărtat?

Potolit pentru o bucată de vreme, „cazul Gurie" a reizbucnit.

Guvernamentalii basarabeni care-s categoric porniţi contra chiriarhului dela Chişinău, i-au dat termen să se retragă. Termenul expiră azi.

**„Nu demisionez!"...**

La somaţiunea destul de hotărâtă a guvernului de a demisiona, la fel de hotărât a răspuns Mitropolitul Gurie; *nu demisionez!*

Ce va urma după acest ultim demers, se ştie:

Ministerul Cultelor va trimite în judecată pe chiriarhul Basarabiei, pentru felul cum au fost administrate fondurile eparhiale.

**Ministerul Cultelor hotărăşte**

Eri a sosit în localitate preotul C. Dron dela Patriarhie. S. Sa a cerut şi a fost primit într'o lungă audienţă de I. P. S. Mitropolit Nicodem.

Vizita distinsului cleric în acest timp când se hotărăşte situaţia dela Mitropolia Chişinăului, are o deosebită semnificaţie. Căci după cum se ştie păr. C. Dron a avut un rol important în anchetarea cazului Mitropolitului Gurie.

Dela Iaşi, păr. Dron a plecat la Chişinău.

Intrebat de noi care-i scopul vizitei Sf. Sale, păr. Dron ne declară scurt:

— „Interese familiare"...

— „Nu cumva şi cazul Gurie?"—insist eu.

— „Asupra acestei chestiuni atât pot să-ţi spun, că totul depinde de acum înainte de ministerul cultelor. Intrebaţi-l deci pe d. ministru Iamandi.

El, cred că v'ar putea lămuri mai mult".

Păr. C. Dron ne mai spune că Sf, Sinod decisese să se mai facă o anchetă la Chişinău acum câteva luni, şi desemnase ca anchetatori pe P. S. Episcop Cozma al Galaţului şi pe St. Sa.

Nu se ştie însă din ce motive, ancheta nu s'a mai făcut.

In orce caz vizita păr. C. Dron la Iaşi, audienţa la I. P. S. Mitropolit Nicodem şi plecarea Sf. Sale la Chişinău, au un tâlc.

*

In ce priveşte o hotărâre definitivă a guvernului în cazul Gurie, ea nu se va produce înainte de a fi consultat I. P. S. Mitropolit Nicodem.

GR. SPIRU

## Intâmplarea extraordinară

### a unui prinţ oriental

**pus în încurcătură de o altă persoană care-i seamănă leit**

**Complicaţiuni cu femei—Acte furate—Cine-i excrocul?**

Nu-i lipsită de interes aventura prinţului persian Farid es Sultaneh, care se află actualmente la Paris.

Prinţul Farid a cetit cu stupefacţie—acum 10 ani—într'un ziar englezesc, că...s'a însurat în Canada cu tînăra dansatoare miss Palmer.

Bineînţeles, prinţul a trimis ziarului o rectificare, arătînd că nu s'a însurat şi nici macar n'a fost prin Canada.

Mai tirziu, prinţul Farid s'a însurat într'adevăr; însă după puţin timp a divorţat. Şi spre mirarea lui, a constatat, că fosta soţie continua să-i poarte numele; iar din cînd în cînd cetea prin ziare că: „prinţul şi prinţesa Farid es Sultaneh au sosit în cutare oraş".

Culmea curiozităţii s'a petrecut săptămîna trecută, cînd prinţul Farid s'a pomenit în camera lui de hotel, cu o femee care l-a ameninţat cu revolverul, reproşîndu-i că a părăsit-o. Era miss Palmer din Canada!

Cu destulă greutate prinţul a putut-o convinge că...el nu-i el; adica, n'a cunoscut niciodată pe miss Palmer, şi nu-i el acela care s'a căsătorit cu dînsa în Canada.

Desigur, aţi înţeles substratul întregei încurcături.

Există un individ care seamănă cap tăiat cu prinţul persan. Şi individul s'a dat drept prinţul Farid şi s'a căsătorit cu miss Palmer. Apoi a părăsit-o pe aceasta şi s'a împrietenit cu soţia divorsată a prinţului adevărat, făcînd-o să creadă că el ar fi prinţul!

Ca să se poată întâmpla asemenea confuzie, de bună seamă că asemânarea între cei doi oameni trebue să fie extraordinară.

*

Insă complicaţiile abea acum încep.

Autorităţile pariziene se interesează de afacere. S'au cerut relaţiuni la legaţia Iranului (Persia), însă aceasta n'a putut da nici o lămurire. Nu-l cunoaşte pe prinţul Farid.

Insuşi prinţul nu-şi poate stabili identitatea,... pentrucă n'are nici un act. Spune că le-a pierdut, sau i s'au furat (Poate că hoţul e „cellalt").

S'a recurs la o mărturie preţioasă: a vestitului prinţ Aga Khan, care-i văr cu Farid.

Aga Khan recunoaşte legătura de rudenie; însă dacă ar fi pus în faţa a două persoane de asemănare identică, n'ar putea preciza care-i prinţul adevărat.

Astfel problema rămine deschisă: cine-i excrocul? Acesta de la Paris, sau „cellalt"?

S'au poate nici nu există al doilea; ci numai unul singur, care duce o viaţă dublă,— cu un rafinament mai desăvîrşit decît în cele mai senzaţionale romane de aventuri!

## Din toată lumea

### Nici rouge de buze, nici pudră, nici...

In Turcia e bucluc mare! Femeile s'au răsculat împotriva lui Kemal-Ataturk, fiindcă decând faimosul dictator conduce ţara otomană, Turcia a devenit un Stat puritan până la exagerare.

După ce li s'a interzis elevelor de a'şi da frâu liber cochetăriei, acum a venit şi rândul profesoarelor.

Ministerul Instrucţiunii a publicat un decret care interzice institutoarelor să întrebuinţeze farduri, rouge de buze, sau pudră. Contravenientele vor fi pasibile de amenzi aspre.

Deasemeni, li se interzice profesoarelor de a-şi vopsi unghiile, de a purta bijuterii sau rochii scurte.

D. Kemal-Ataturk trebuie să fie un teribil misoghin.

§§

### Femeile celibatare din Anglia

„Şi femeile nemăritate din Anglia sunt în plină răzmeriţă!

La 24 Octombrie ele vor ţine un mare congres la Manchester, care va fi urmat de reuniuni şi congrese formidabile.

Femeile celibatare din Marea-Britanie cer drepturi la pensie. „Dacă nu ne daţi barbaţi care să ne întreţie — spun ele — cel puţin daţi-ne mijloace de existenţă".

Mişcarea care a început acum 2 ani în oraşul Bradford s'a întins astăzi în toată Englitera, înglobând în ea peste 50 de mii celibatare.

§§

### Prietenul animalelor!...

Savantul Charcot, care împreună cu alţi intelectuali de pe vasul francez „Pourquoi-Pas?" a pierit în valurile mării,—era un om de-o bunătate îngerească.

In special Charcot iubea animalele.

Nava „Pourquoi-Pas?" nu pleca nici-odată în larg fără a avea pe bord diferite mascote: câni, pisici, păsări, etc.

Se povesteşte că odată un marinar beat a aruncat peste bord o pisicuţă. Charcot văzu scena şi dădu imediat ordin ca ea să fie salvată. Când matelotul urcă cu pisicuţa pe bord, Charcot o strânse la piept. Avea ochii umeziţi de lacrimi.

§§

### Succesele d-rei Sarah Churchill!

In America începe să lucească o nouă stea teatrală. E vorba de Miss Sarah Churchill. fiica fostului ministru de război britanic, Winston Churchill.

După cum se ştie, proaspăta vedetă a părăsit căminul părintesc, în căutarea celebrităţii.

Miss Sarah Churchill a fost recent angajată pe una din cele mai renumite scene depe Bradway.

Publicul dă navală să admire... picioarele d-rei Churchill—, căci ea este o minunată dansatoare.

Dar nu-i mai puţin adevărat că succesul se datoreşte şi numelui pe care-l poartă.

§§

### „Taximetre pentru doamne"

O societate din New-York care posedă câteva mii de taximetre pe piaţă, a înzestrat o mulţime de maşini cu un „necesar" pentru doamne: oglindă, pudră, roşu de buze, cremă, pieptene, perii şi chiar apă oxigenată pentru colorarea părului...

In interiorul automobilului este afişat un aviz în care scrie: „Societatea garantează higiena absolută a obiectelor puse la dispoziţia călătoarelor".

Aceste automobile sunt foarte căutate de femei şi au scrise pe ele o tăbliţă: „Taximetre pentru doamne".

## „Insemnări ieşene"

Excelenta noastră revistă de cultură generală „*Insemnări Ieşene*" (Anul I. Vol. II—No. 20, cu data 15 Oct.) prezintă un remarcabil studiu al d-lui prof. dr. Al. Slătineanu, despre Constituţia sovietică

Dl. prof. Anghel publică evocări impresionante din Iaşul de odinioară.

In marginea cazului Titulescu, prezintă note savuroase d. prof. Dan Bădăreu.

O problemă sociologică de mare actualitate înfăţişează d. prof. Gr. T. Popa.

Literatură de bună calitate, şi critică literară subtilă, semnează d-nii M. Sadoveanu, prof. Ştefănescu-Galaţi, N. I. Popa, Al. Zira, Nicolae Ţatomir, D. Mancaş etc. etc.

Interesantul număr este complectat cu recenzii şi note critice asupra întregei mişcări culturale şi politice.

„Insemnările ieşene" au devenit indispensabile oricărui intelectual care se respectă.

*NOTE DE DRUM*

## Aspecte din Ploeşti

### Trei biserici şi un spital model

August 27. Am plecat din gara de Nord la ora 1 p. m. şi la ora 2 am descins în gara Ploeşti. Oraşul, capitala celui mai industrial judeţ al ţării, cu bogate regiune petroliferă a Prahovei, este al 9-lea oraş din ţară, ca mărime, având o populaţie de 76.741 suflete. Cât Aradul. Are numeroase fabrici, a cărora hogeaguri ce se intrec în înălţime, se văd de departe. Trenurile petrolifere cari zac pe linie, în gară, îţi spune în ce regiune te găseşti. Enorme cisterne de zeci şi sute de vagoane cu variate produse ale petrolului. Ce imensă avere conţin toate acestea!

O iau pe frumosul bulevard, cu tei bătrâni şi trotuare largi, care duce în centru. După Bucureşti, Ploeştiul are cele mai multe automobile. Numărul lor, pare-mi-se, trece de 6000. Noi. ieşenii, n'avem nici măcar o mie... Oraşul e bogat, de aceia şi bugetul anual al Municipiului, din câte m'am informat, e de circa 200 de milioane de trei ori mai mare decât al Iaşuiui, care e al 3-lea oraş al ţării, dar e sărac, cu industria şi comerţul anchilozate.

In răgazul ce-l am, caut să văd câteva biserici, să cunosc oraşul, în primul rând, sub latura religioasă. Mă oprcsc la biserica Pantelimon, unde-i paroh Păr. Petru Tăriceanu, profesor. Biserica e complect refăcută şi înălţată. Lucrul s'a început în 1925 sub protopopul decedat, Ene Dumitrescu. La 1 D-brie 1922 păr. Tăriceanu a găsit-o în roşu şi cu suma de 400.000 lei. Primăria a dat un ajutor de lei 540.000 dintr'odată. Totalul lucrărilor s'a urcat la suma de lei 3 milioane, adunaţi cei mai mulţi dela enoriaşi. Tâmpla nu e mare, înaltă şi sculptata artistic în lemn de către prof. Pandele Mariaescu. A lucrat la ea singur 6 ani de zile. A costat peste 200.000 lei. Pictura e admirabil lucrată de pictorul italian *Umbertto Marchetti*, care a lucrat la ea singur 8 ani de zile,

Acest iscusit şi talentat pictor a pictat şi monumentala biserică din Iaşi, Sf. Neculai Domnesc, apoi bis. Sf. Treime din Craiova şi M-rea Sinaia. Pictura a costat peste un milion de lei.

Răstignirea e îmbrăcată în argint. Arhitectura e opera lui Toniţă Socolescu, prof. la Şcoala de Arhitectură, Toate stranele de stejar. Tot interiorul pictat. Pe boltă şi pe pereţi tablouri mari, ca Răstignirea de 6 | 8 m. A fost sfinţită la 15 Decembrie 1935 de către P. Sf. Vicar Pocitan de la Pa-

(Continuarea în pagina 2-a)

### La Teatrul Naţional

**s'a reconstituit**

## epopeea napoleoneană

**Un spectacol de mare montare va fi Mme Sans Gêne". — Premiera Joi seara**

*D. Mill. Gheorghiu în rvlul „Napoleon"*

A treia premieră a Teatrului Naţional este aproape gata de reprezentare,

Dealtfel, premiera a şi fost anunţată pentru Joi seara, iar biletele aproape toate reţinute, la „Socec".

Din „Madame Sans Gêne", opera lui Sardou, d. Ion Sava a făcut un spectacol de mare amploare, înviind revoluţia franceză în toată grandoarea ei.

Aproape tot ansamblul teatrului nostru, plus vre-o 200 figuranţi, alcătueşte distribuţia.

D-ra *Marg. Baciu* joacă rolul principal. Dl. *Mill. Gheorghiu* va fi „Napoleon".

Spectacolul luat în plin, va fi o mare surpriză şi desigur „şlagărul" stagiunei.

«ex

**Surpriza sezonului**

o constitue noul transport de porcelanuri fine în :
**SERVICII DE MASA**
**SERVICII DE CEAI**
**DIFERITE SERVICII pentru cafea neagră etc.**
importate din străinătate de către marele magazin

**«TURDA»**

**Strada Cuza Vodă**



**Nervositatea în sine nu e o boală**

Toate maladiile au repercusiuni asupra sistemului nervos. Este greşit totuşi a se considera drept boală de nervi, ceeace nu este decât o boală nervoasă.

Intr'adevăr, ştiinţa cunoaşte cazuri, când datorită unui sistem nervos periferic sensibilizat, organismul reacţionează în mod rebel la boale de stomac, rinichi şi fiere. Preparatul „Gastro D". cu renume mondial, conţine toate elementele necesare în măsură să influenţeze asupra sistemului nervos central şi periferic, aşa că numai după o scurtă cură poate interveni completa vindecare.

Toate farmaciile şi drogheriile au de vânzare „Gastro D.". Se poate comanda prin poştă contra ramburs de lei 130 dela farmacia Thoiss, Buc., C. Vict. 124.



DE INCHIRIAT în plin centru, una sală 120 m. p. cu subsol mare (construcţie nouă) bună pentru depozit sau industrie. Instalaţia de apă, canal, cablu motric.
A se adresa proprietar
N. D. KAISERMAN
Str. Ipsilanti No. 17



Cel mai bun prieten
Cel mai fidel păzitor
Cel mai puternic apărător al omului

în aceste zile schimbătoare
ale toamnei împotriva

răcelei
gripei
nevralgiei
durerilor de cap, etc

este numai

**JAWOL**

**JAWOL** ajută, uşurează, vindecă. E cel mai eficace din toate medicamentele cunoscute.



BUTOAIE GOALE de cerneală) de vânzare la Tipografia „Opinia".


# O recapitulaţie a norocului

## Colectura Gheorghe Stănoiu a făcut o nouă serie de milionari

Marea Colectură Gheorghe Stănoiu stă şi de data aceasta în fruntea tuturor printr'o extraordinar de bogată şi variată şansă.

Intr'adevăr „norocul la Stănoiu e proverbial" !

Era de altmintreli şi explicabil ca această mare Colectură, organizată cu centrale în provincie şi cu sucursale în toate oraşele ţării, să dea rezultatele cele mai frumoase, cu atât mai mult cu cât proprietarul şi directorul ei general, d. Gheorghe Stănoiu, pare a fi favoritul hazardului. Numele d-sale este astăzi unul dintre cele mai cunoscute din România.

Toţi jucătorii Colecturii d-sale atât de numeroşi şi de răspândiţi, au pentruce să mulţumească acestui entuziast organizator.

Citâm numai câteva din numele celor pe care ultima tragere i-a făcut milionari peste noapte, jucători din Colectura Gheorghe Stănoiu.

Preotul Dumitru Cristescu, dela Episcopia Râmnicul-Vâlcea, a câştigat două milioane cu numărul 12.948.

D. Dumitru Stăncescu, din Bucureşti, str. Popa Lazăr, a câştigat cu lozul numărul 26708 care a ieşit cu un milion.

Bucătăreasa Miclos Eufrosina, din calea Moşilor 78, a câştigat un milion, împreună cu o prietenă de a sa, cu numărul 250.582, dela anexă.

D. GHEORGHE STĂNOIU

Numărul 143.429, al d-lor Dumitru Perceanu şi Vasile Penescu din Rucăr, unul pensionar şi celalt concesionar de transporturi cu autobuzul, a ieşit câştigător cu un milion, la anexă.

Tot un milion a câştigat d. Victor Dorner, funcţionar la Steaua Română, fost magazioner de rafinerie. D-sa este un... recidivist în materie de noroc, la Colectura Stănoiu. Recent, d-sa a mai câştigat o sută de mii de lei. Iată un om pe care hazardul nu vrea să l părăsească.

D-nii Florescu Nicolae şi Carol Uhr au câştigat câte 400 mii lei.

Deasemenea au mai câştigat câte 400.000 lei d-na Vasilica C. Petrescu, din str. Sfinţilor No. 6, d-nii Dumitrescu C-tin din str. Popescu 44, V. Haret, din str. Baicului, etc.

La toate acestea se adaugă un mare număr de câştiguri de 200.000, 100.000, 70.000 lei, etc., pe care nu le mai însemnăm aici unul după altul.

Din simpla înşirare de mai sus cititorii îşi pot da seama de interesantul aspect al ultimei trageri, în ce priveşte Colectura Gheorghe Stănoiu.

Fericiţii câştigători ai acestei Colecturi fac parte din cele mai variate domenii şi sunt oameni în majoritate modeşti, cărora norocul le-a adus fericirea reală şi mulţumirea.

Rolul social al Loteriei de Stat a fost astfel dovedit încă odată. In aceiaş măsură s'a dovedit cu prisosinţă şansa şi perfecta organizare a Colecturii dirijate de d. Gheorghe Stănoiu.

Rep.

## Polemica electorală

# D-l Gheorghiadi

## numai poate rămîne la conducerea Creditului Urban

Sub acest titlu, primim :

D-l Gheorghiadi poate să-şi ducă campania electorală aşa cum crede, prin manifeste—de obicei pline de trivialitate şi de minciuni—şi prin întruniri populate doar de câţiva mercenari ai clubului ţărănist. Dar ceia ce nu putem admite este transformarea unei instituţii cu un rol bine definit în viaţa economică a Iaşului şi a Moldovei, într'un vulgar instrument electoral.

Creditul Urban, una din cele mai vechi instituţii locale, care a fost condus de personalităţi eminente ale acestui oraş, a încăput azi pe mâna unui mărunt politician, care i-a compromis prestigiul şi l-a aservit ambiţiilor şi intereselor sale personale.

Această instituţie, ţinută până acum în afară de frământările politice, este transformată azi într'un adevărat club politic unde se ţin consfătuiri şi se pun la cale manevre şi lovituri politice. In loc de clienţi, debitori şi detentori de bonuri, în vederea cărora s'a creiat această instituţie, Creditul Urban este invadat de hoarda agenţilor electorali şi de trepăduşii clubului ţărănist, puşi la dispoziţia d-lui Gheorghiadi.

Fără nici un pic de scrupul d-l Gheorghiadi scoboară prestigiul instituţiei pe care n'a fost în stare s'o conducă cum trebue, dar dela care a încasat multe şi fructuoase tantieme, sacrificând-o intereselor personale.

Pentru aceasta atragem atenţia Consiliului de Administraţie, care e solidar răspunzător de această stare de lucruri şi care are datoria să intervie pentru a curma acest adevărat scandal.

D-l Gheorghiadi a fost şi este o adevărată pacoste la Creditul Urban. Deşi intrat cu greu în conversiune, Creditul Urban din Iaşi nu poate plăti nici modestele rate reduse ale conversiunei, iar titlurile sale cotează aproape cu 10 puncte mai puţin decât ale Creditului Urban din Bucureşti, organizat pe aceleaş baze şi care titluri totdeauna erau aproape de paritate. Acea instituţie însă este condusă de oameni care sunt preocupaţi numai de interesele ei.

Cât timp acest economist improvizat şi voiajor politic se va găsi în fruntea acestei instituţiuni, interesele ei vor continua a fi compromise şi o va duce desigur la ruină.

Consiliul de Administraţie trebue să intervină.

Consiliul de Administraţie nu poate tolera ca dl. Gheorghiadi să facă presiuni asupra debitorilor Creditului pentru a-i sili să-l urmeze în politica pe care o duce.

Consiliul de Administraţie nu poate tolera ca sub firma A. C. I. şi sub pretextul de asociaţie profesională, să se constitue o adevărată grupare a debitorilor Creditului Urban, pe care d-l Gheorghiadi îi strânge cu uşa. îi ameninţă cu executări silite pentru a-i înregimenta alături de dânsul. Este un abuz de putere şi odios şantaj căruia trebue să i se pună capăt cu o oră mai devreme.

Pentra că vom arăta, fără posibilitate de desmintire, că aproape toţi membrii A. C. I-ului sunt debitori ai Creditului Urban. Suntem gata să dăm şi nume, la nevoe,

Consiliul de Administraţie trebue să intervie pentru a reda Creditului Urban rostul său firesc şi pentru a-l scoate de sub tutela unui club politic, unde l-a dus lipsa de scrupule şi oportunismul d-lui Gheorghiadi.

Creditul Urban a fost şi trebue să rămâie numai al debitorilor şi creditorilor, pentru care a fost făcut şi trebue să rămâie în afară de ori ce influenţe şi lupte politice.

Inlături cu incapabilii, cu politicianii fără scrupule, cu ambiţioşii şi profitorii care nu îndrăsnesc să lupte în politică, pe faţă, cu adversarii.

In ceia ce priveşte organele superioare de stat, cari au răspundere pentru buna conducere a acestei instituţii şi cele de control, ne luăm noi însărcinarea de a le sesiza, punându-le la îndămână informaţiile necesare.

I. ZIPA, I. BOTEZ

# Şezătoare cercetăşească

## la Şcoala normală „V. Lupu"

Intr'o atmosferă de adevărată înălţare sulletească, a avut loc la Şc. normală „V. Lupu" sărbătorirea a 43 de ani dela naşterea M. S. Regelui.

Dimineaţă, în prezenţa întregului corp profesoral în fruntn cu d. N. Cojocaru directorul şcoalei, şi a tuturor elevilor, s'a oficiat un Te-Deum la capela şcolii, de către pr. I. Andreescu, confesoruf cohortei de cercetaşi, Gh. „Asaki".

După terminarea slujbei religioase şi după ce corul a întonat „Imnul Regal", d. Anton Mesrobeanu a vorbit elevilor despre însemnătatea zilei, subliniind faptul că M, S. Regele este adevăratul întemeetor şi sprijinitor al cercetăşiei şi străjeriei române.

Seara, din iniţiativa d-lui Corneliu Gheorghiu, comandantul cohortei de cercetaşi „Gh. Asaki", a dat o şezătoare cercetăşească în jurul focului, la care a ţinut să participe şi d. insp. general I. Mitru, în calitate de fost comandant al cohortei de cercetaşi „V. Lupu".

Cel mai impresionant moment al ceremonialului, a fost când d. insp. I. Mitru c'un băţ răscoleşte jarul focului, şi cu vocea-i blajină spune elevilor normalişti : „Aşa trăiau strămoşii, dragii mei străjeri" !

Urmează apoi deviza şi legea cercetaşului, spuse de elevul Pociumbanu, după care d. insp. I. Mitru, cu sufletul plin de o vădită emoţie, evocă într'un chip deosebit momentele trăite tot în acest parc, împreună cu mieuţii cercetaşi, din timpul războiului pentru întregirea neamului. „Par'că văd şi acum pe Augustul nostru Rege când venea în mijlocul nostru pentru a împărtăşi împreună cu noi, aceleaşi dureri ale unui neam întreg'

Să trăiască M. S. Regele Carol, nu 43 de ani ci 143, pentru fericirea întregului neam românesc". (Corul întonează Imnul Regal).

A urmat în jurul focului desfăşurarea unui întreg program artistic, alcătuit din poezii patriotice, cântece, dansuri, etc.

La urmă, din dorinţa d-lui insp. gen. I. Mitru, întreaga şcoală a întonat „Pe-al nostru steag" şi „Deşteaptă-te Romîne", ca apoi în sunetele fanfarei să se formeze o horă mare.

*Lăzărescu Ciurea*


La magazinul de manufactură
**FRAŢII BARASCH**
Str. Cuza Vodă 50
AU SOSIT ULTIMELE NOUTĂŢI DE SEZON
PREŢURI FOARTE REDUSE



**De azi până Duminică la ROXY**

Un program dublu extraordinar — Cel mai strălucit cuplu
**Charles Boyer şi Lilian Harvey**
în cel mai mare succes **Eu şi împărăteasa**
Al doilea film superba operetă vieneză
**Rapsodia Vieneză**
**(Tanzmusik)**
cu Liane Haid, Herman Thimig, Gusti Huber, Leo Slezak, Hans Thimig, Georg Alexander, etc.



Spitalul „Izolarea" Iaşi
ANUNŢ

Se aduce la cunoştinţa celor interesaţi că pe ziua de 23 Octombrie 1936, ora 10 a. m. se va ţine licitaţie a II-a oară pentru aprovizionarea cu cantitatea de lapte dulce necesar hrănirei bolnavilor şi personalului Spitalului „Izolarea" Iaşi pe timp de un an de zilel

Condiţiunile şi caetul de sarcini se pot vedea zilnic la cancelaria Ad-ţiei între orele 8—12 şi 3—6.

Toate taxele de publicaţie le va suporta furnizorul adjudecatar.

Medic Primar Director
Prof. Dr. Bălteanu



**Al constipaţiei inamic E pilula de Slănic.**



Liceul Internat Iaşi
PUBLICAŢIUNE

La 22 Octombrie 1936, ora 5 după masă, se va ţine în localul Liceului Internat din Iaşi, în conformitate cu L. C. P., licitaţie publică pentru aprovizionarea cu carne şi făină de grâu, necesare internatului pe anul şcolar 1936 | 37 şi pentru arendarea bufetului din curtea liceului.

In caz când această licitaţie nu va fi satisfăcătoare, se va ţine a doua licitaţie la 30 Octombrie 1936, ora 5 d. a.

Caetele de sarcini se pot vedea la cancelarie.

p. Director, Ioan Lupu
Nr. 374 şi 462 din 16 Oct. 936.



**CINEMA PHOENIX**
Astăzi până Duminică
Preţurile cele mai eftine
**13, 10 şi 8 lei**
se reprezintă
**Oci Ciorni**
cu Harry Baur şi Simone Simon
Al doilea film
**Răzbunarea lui Tarzan**
Complectare :
SILLY SIMPHONIE



Doamna
**Dr. C. Parhon Stefănescu**
Medic Primar al Spit. Socola
Boale nervoase şi ale glandelor cu secreţiuni interne
*Consult. 2—4 p. m.*
*Strada I.C. Duca No. 16*
*(fostă Muzeelor)*



**Dr. S. Streiff**
MEDIC DE SPITAL
fost asistent al Clinicelor urinare din Viena şi Berlin
**Specialist în Boli şi Operaţii Genito-urinare**
(Rinichi, Beşică, Prostată, Genitale)
Cistoscopie, Uretroscopie
*Cons. 3—8 p. m.*
*Iaşi, Str. A. Panu 7*
*(lângă Şcoala Steaua)*



Doctor
**M. Beniaminovici**
dela Universitatea din Paris
BOLI DE STOMAC, FICAT INTESTINE
*Cons. 10—12, 4—7*
**Strada Păcurari No. 95**
**(la fabr. de bere Zimbru)**



DOCENT DOCTOR
**GH. PLACINŢIANU**
Chirurg primar
**Boli chirurgicale şi de femei**
Cons. 3—5 p. m.
*Aleia Alexandri 5*
(Dr. Negel)



DOCTOR
**Marie Wechsler**
**Medic dentist**
reîntorcându-se în localitate, şi-a reluat consultaţiunile
**de la 10—1 d. a.**
în cabinetul din
*Strada Ştefan cel Mare 49*



**LIMBA ÎNCARCATĂ**

**TYP**
PURGATIV LAXATIV
CURĂŢĂ-DESFUNDĂ
PLĂCUT ŞI BINE
STOMAC ŞI INTESTINE



—La cumpărarea covoarelor orientale —
de orice mărime, adresaţi-vă direct primei surse

**TEBRIZ**
*EXPOZIŢIE PERMANENTĂ*
*Strada Lascar Catargi No. 43*
Cumpărând la prima sursă realizaţi 50 la sută reducere faţă de ambulanţi. Rugăm a ne vizita spre convingere


## Foot-ball

# „Textila" a pierdut un match

## în care a dominat 70 minute

Tricolorul CFPU., care era de temut înainte de match, nu s'a arătat aşa de periculos pe teren. Primele şi ultimile 5 minute au pecetluit însă soarta „Textilei" şi au asigurat ploeştenilor succesul cu 2-0.

Pare oarecum curios, să pierzi un joc, în care ai dominat 70 de minute din 90. Avantajul de cornere in favoarea gazdelor, indică neta lor dominare.

Cu toate acestea, au câştigat oaspeţii, peutrucă au speculat două ocazii. Ploeştenii au avut un „terţet" defensiv minunat. Minculescu, Dragomirescu şi Dunăreanu au jucat ireproşabil. S'au remarcat deasemenea: Constantinescu, Manole şi Mayor II.

Ieşenii au desfăşurat un joc confuz, utilizând o tactică defectuoasă. Au jucat pe sus, tocmai când aceasta convenea adversarului. Inaintarea ineficace, a pierdut partida. Şi astfel se adaugă o nouă verigă la lanţul înfrângerilor de până acum.

Arbitrul d. Hrihoretz-Cernăuţi, — puţin autoritar.

SEM


*„Pigmentol" : cel mai bun regenerator al culorii părului.*
*Depozit : Farmacia Pollak*
*Str. Ştefan cel Mare Telefon 235*


## Viza livretelor militare

La 1 Noembrie începe viza livretelor Md. E ale tuturor oamenilor din ctg. 1909—1933 inclusiv.

Toţi care se prezintă la viză vor avea asupra lor buletinul (carnetul) dela biroul populaţiei, vizat la zi, din care să reiesă domiciliul adevărat al acelui ce se prezintă la viză. Cei care locuesc vremelnic în acest oraş vor prezenta o dovadă dela comisariatul de poliţie din cartierul unde domiciliază.

x *Ceremonialul ridicării pavilionului naţional* pentru prima oară, la Asociaţia Creştină a Femeilbr Române, va avea loc în ziua de Duminică, 25 Octombrie ora 11.30 a. m., în loc de 18 Octombrie, cum se anunţase.

# Aspecte din Ploeşti

**(Continuarea din pagina I-a)**

triarhie. In naos la intrare, chipul regelui şi al patriarhului. Biserica are aspect de catedrală. Păr. paroh poate fi mândru c'a putut să-şi lege numele pentru totdeauna de această frumoasă, impunătoare şi bogată biserică.

Noi, ieşenii nu ne putem lăuda cu asemenea refaceri de biserici, în stil mare.

La noi, se macină biserici, monumente istorice, ca Golia şi Sf, Sava, sub privirea indiferentă a tuturor—autorităţi şi credincioşi.

Vizitez apoi biserica Sf. Gheorghe, unde-i paroh Păr. Gh, Brezeanu. Biserica e din 1831 E încăpătoare. Pictura înegrită. Răstignirea e rusească. La icoane 3 cutii de milă. Una : „Fondul parohial inalienabil". Alta : „Discul milei". A 3-a : „Pentru cântăreţi şi paraclisieri". In acest oraş, paraclisierii bisericilor sunt plătiţi de primăria municipiului cu câte 1000 lei lunar. La Iaşi, noi n'am putut obţine nici măcar 2—300 lei pe lună pentru aceşti modeşti slujitori ai casei Domnului. Cauza ? Cică, sărăcia crescândă.

Catapeteazma sculptată. In rândul al 3-lea, în mijloc, icoana : Iisus, ca prunc, culcat. Intrarea e prin partea nordică a naoşului. Casă parohială nouă. Intr'un apartament e instalată cu chirie, o judecătorie.

*Biserica Sf. Impăraţi.* Paroh e Păr. protoiereu Al. Popescu, profesor.

E o biserică mare cu aspect de catedrală. La intrare pe terasă 12 trepte. In interior, boltă pe 6 piloni. In altar, Răstignirea tot îmbrăcată. Proscomidia într'un dulap. Catapeteazma mare şi bogată. Are în părţi câte 3 icoane mari, în plus. Toate sunt îmbrăcate în argint. Două policandre mari. Are şi galerii, sus. Ferestrele pictate, multicolor ca la Mitropolia din Iaşi, ceva mai înguste. Scaune şi strane de stejar.

O placă arată, că biserica e clădită în 1892-1902 prin stăruinţa Pr. C. Teodorescu.

Imprejmuirea cu grilaj înalt de fier pe soclu de beton.

Curtea plantată, îngrijită.

*

Vizitez şi Spitalul Schuller, Sfetescu. Clădirea nu-i cu etaj însă are suficiente încăperi şi pavilioane pentru câteva sute de bolnavi. Medic primar e de un an de zile distinsul chirurg, docent Gh. Petrescu, dorohoian, venit dela Sighişoara, fost asistent mai mulţi ani al Prof. Dr. I. Tănăsescu din Iaşi şi care n'a putut ocupa o catedră la Facultatea de medicină din Iaşi, din cauza politicianismului meschin, care a pătruns până şi'n universitate, care trebuie să fie un sanctuar al luminii.

Spitalul are tot mobilierul şi toate instalaţiile : săli de vizită, de operaţie—in marmoră—bucătăria, baia, sală de deparazitare, sălile bolnavilor, toate ultra moderne. Toate acestea au întrecut suma de 15 milioane.

Incă nu-i inaugurat. E un spital model, care rivalizează cu cele din capitală. Medicul şef însă îmi spune, că nici capitala n'are un astfel de spital. Il întreb : „N'ai vroi să vii la noi, la Iaşi ?" Imi răspunde cu hotărâre : „Nu pentru o catedră ; dar nici pentru zece, n'aş lăsa acest spital, căruia m'am devotat cu tot sufletul meu !"...

In curte, plantaţie de plopi, florărie. E în plan să se facă şi clădiri pentru personal. Incă nu-i inaugurat, Inainte, mulţi ploieşteni, cu dare de mână se duceau la Bucureşti pentru operaţii. De când a venit el, toţi se operează pe loc. E un profesionist devotat şi extrem de conştiincios.Imi zice : „Vara asta am fost acasă în Avrămeni-Dorohoi numai pentru o zi ! Nu pot lăsa spitalul mai mult. Ieri am fost chemat la Văleni de Munte. acum câteva zile la Brăila. E meserie grea şi cu răspundere".

Pr. N. V. HODOROABA


**Cel mai eficace purgativ?**
Numai Pilulele de Slănic

# In marginea actualității

### Lacrimi și îmbrățișeri

Participanții la adunarea național-țărănistă dela Arenele-Romane, povestesc două aspecte impresionante.

D. Virgil Madgearu a pus atâta suflet în discursul său încât la urmă l-au podidit lacrimile.

D. Mihalache, terminându-și cuvântarea cu un apel la unire, s'a îmbrățișat cu d. Iuliu Maniu.

### In Polonia ca și la noi

In vizita făcută zilele trecute la Iași, delegații tineretului țărănist polonez au fost întrebați asupra situației din Polonia.

Din declarațiile conducătorilor tineretului, între care și un deputat, reiesă că în Polonia e aceiași situație ca și la noi.

Este o mișcare politică de dreapta care preconizează alianța cu Germania, fiind acuzată că primește și fonduri dela Reich!

### Scumpetea în Germania

Un ieșean întors de curând din Germania, a confirmat lipsa de alimente.

Un exemplu: jambonul a ajuns să fie plătit cincisute lei kilogramul.

### Descoperirea arheologică de la bis. Nicoriță

*Prin strădunța preotului paroh, C. Dinescu, s'a început repararea bis. Nicoriță, monumentul istoric din Tătărași care a avut de suferit de pe urma cutremurului de acum doi ani.*

*Pe când se lucra la restaurarea turlei, lucrătorii au constatat cu mirare că sub stratul de var și ciment se află un alt turn, cu firide și ferestre astupate.*

*Imediat s'a cerut avizul Soc. Monumentelor istorice și a sosit la fața locului d. arhitect Balș. care o dispus desvălirea turlei de poighița de tencuială.*

*Și a ieșit la iveală adevăratul turn al bisericei, octogonal, cu firide ogivale și două baze dintre care una instalată.*

*Turnul vechi are 8 geamuri și sfinți pictați în fiecare firidă, constituind o frumusețe arhitectonică.*

*Deoarece se vede că întreaga biserică ascunde lucruri interesante, sub haina actuală. se va proceda la complecta desvelire spre a fi apoi refăcută așa cum a fost construită de ctitorul ei, hatmanul Nicoară.*

### Gestul d-lui ministru V. Iamandi.

Descoperirea de la bis. Nicoriță interesează în chip deosebit atât pe arheologii ieșeni cât și pe d. prof. Iorga, președintele Soc. Monumentelor istorice, care s'a interesat personal de mersul lucrărilor și obținerea acreditivelor.

Un gest frumos a fost acela al d-lui ministru V. Iamandi, care imediat după instalare a majorat și dispus aprobarea fondului pentru restaurarea acestei biserici.

Nici nu se poate descrie bucuria pr. Dinescu, atunci când Duminica trecută a primit această veste, pentru care toți ieșeni mulțumesc ministrului Cultelor.

### Pivnița Cotnarilor

Am arătat că populația din Cotnari, a proclamat cetățean de onoare pe d. Negură, ministrul Cooperației.

D. Negură, în vizita făcută acum câteva zile, s'a încetățenit definitiv la Cotnari, cumpărând o vie a d-lui Irimescu, pentru suma de 450.000 lei.

Ca ministru, a și acordat un prim fond pentru diverse îmbunătățiri și a promis a inzestra comuna cu o pivniță model, cerută de mult de cotnăreni.

Pivnița va avea o încăpere formidabilă pentru adăpostirea a 250 vagoane de vin. Nu va mai fi nevoe de desfacere imediată,—ci vinul va putea fi păstrat în condițiile cele mai bune, ca și în marile depozite din Franța.

# Intrunirea dela A.C.I.

### D-l Gheorghiadi și ceilalți vorbitori afirmă că negustorimea este terorizată de către organele ad-tive

O mare întrunire negustorească s'a ținut aseară la „Asociația Comercianților și Industriașilor", (A. C. I.) sub președenția d-lui *N. Gheorghiadi* senatorul Camerei de Comerț și Industrie din Iași.

D. senator N. Gheorghiadi luând cuvântul, protestează împotriva actelor de teroare, petrecute în ultimul timp la Iași, cu prilejul alegerii dela Camera de Comerț. D-sa arată că negustorimea nu se va lăsa intimidată de teroarea dezlănțuită, iar umilințele la care este supusă, vor face ca această clasă să reacționeze în contra asupritorilor.

Nimeni, spune d-sa, nu uită umilința, și negustorii vor ști să-și aleagă conducătorii firești, și nu pe acei ce vor să se impună prin teroare.

Lupta o vom duce până la capăt, căci suntem siguri de izbândă.

Tocmai această teroare dezlănțuită, ne arată că adversarii sunt slabi; sunt în derută, și deaceea aleargă la mijloace extreme.

D. Zaliș protestează contra înjosirii negustorimei, prin atâtea procedee nelegale. Dar umilința nu se uită niciodată.

D. Eduard Rudiblom propune și adunarea admite, formarea unui comitet de juriști, care să ajute pe cei nevoiași, să-i încurajeze și să-i apere în contra teroarei dezlănțuită de unele autorități.

D. Hahamu arată că în actuala campanie, a ajuns negustorul să fie la discreția ultimului gardian public în rând cu borfașii, lucru ce constitue o gravă jignire adusă unei întregi clase muncitoare și producătoare.

Vorbește apoi d. Komarovski, după care d. senator Gheorghiadi face un scurt rezumat al celor discutate.

Intrunirea ia sfârșit printr'o manifestație de simpatie făcută d-lui senator Gheorghiadi.

VIF.

# O lămurire

Primim:

Dragă D-le Ghiulea,

Iată-mă nevoit să abuzez de bunăvoința D-tale și să-ți cer adăpost în coloanele „Opiniei", pentru o lămurire.

In „Politica" din 18 Oct. se fac diverse spirite (sic) la adresa unei presupuse candidaturi a mele la secția industrială a Camerei de Industrie și Comerț, și care candidatură, nu s'ar împăca cu ideile socialiste pe care le împărtășesc.

In primul rând, se face o confuzie. Candidatul Nathan Gheller, nu este fiul lui Leon Gheller și n'a făcut niciodată politică socialistă. Este vechi industriaș și deci perfect explicabil, să facă politica pe care o face,—liberală. Ba chiar eu găsesc că tot așa de îndreptățit ar fi fost, să facă politică negustorească național-țărănistă. Din punctul meu de vedere, nu este nici o deosebire.

Fiul lui Leon Gheller se simte mulțumit, că măcar în privința politicei socialiste, îl poate urma pe tatăl său, ca intransigență și lipsă complectă de oportunizm.

Deci, pe domnul care iscălește anonim (Farfuridi) și face comparații spirituale (?) îl sfătuesc, ca atunci când scrie informații, să le cerceteze exactitatea lor, dacă nu e de rea credință.

Când vrea însă să vorbească de intransigenta socialistă, să renunțe cu totul. Nu de alta, dar... am putea întrebuința și noi comparații.

Cu mulțumiri pentru găzduire și iertăciune pentru cititori.

**Efrim Leon Gheller**

# Mișcare în rândurile polițiștilor ieșeni

O importantă mișcare s'a făcut în rândurile polițiștilor ieșeni.

Prin decretul regal No. 2224 din 9 Octombrie 1936, d. Gh. Leahu, actualul secretar de poliție cl. I, la poliția orașului Fălticeni, a fost detașat la inspectoratul regional de poliție Iași și menținut la conducerea poliției de siguranță din toată Moldova.

Prin decizia ministerială No. 61376, din 1 Octombrie, au fost înaintați pe data de 1 Iunie, următorii: Botez Vasile, comisar cl. II la chestura de poliție Iași, la gradul de comisar cl. I, Crăciun Anatol comisar cl. II, la gradul de comisar cl. I, Vasilache Mihai, comisar cl. II, la gradul de comisar cl. I, Sterian Alexandru, comisar-ajutor, la gradul de comisar cl. II. Bogza Ion, comisar ajutor cl. II la gradul de comisar ajutor cl. I.

Pe ziua de 16 Octombrie 1936 s'au făcut următoarele noi numiri:

Frenti V. Iulian, comisar ajutor cl. II la inspectoratul regional de poliție; Munteanu Tanase, ofițer în rezervă, șef al detașamentului gardienilor publici ai chesturei etc.

*

Avansarea d-lui Leahu este o răsplată bine meritată, pentru o muncă de ani de zile.

I. LUCA

# Cronica judiciară

**Recursurile electorale ale Camerei de Comerț.**— Tribunalul secția II a avut ieri de judecat un număr de 200 recursuri introduse în contra hotărârilor comisiei electorale a Camerei de Comerț, în ceiace privește situația electorală a multor comercianți și industriași.

Cu prilejul judecării recursurilor, avocații grupului Ghiorghiade au ridicat un incident, cerând ca d. I. Botez reprezentantul comitetului de direcție al Camerei, să nu fie admis parte în proces, d-sa și in genere instituția Camerei fiind instanța care a hotărât în aceste procese.

Tribunalul a admis incidentul recurenților.

*

**Furtul dela „Sanitas".**— Eri au fost înaintați parchetului Toma Bucurescu din str. Anast. Panu acuzat că ar fi sustras sticle dela fabrica de ape gazoase „Sanitas"; și comerciantul Ștefan Grigorescu din Piața Halei, acuzat de tăinuire.

Parchetul i-a pus în libertate, emițându-le rechizitor de dare în judecată.

*

**Reprezentantul unei fabrici acționat în justiție.**— Parchetul a emis rechizitor de trimitere în judecată împotriva d-lui Bernard Bercovici din str. I. C. Brătianu.

Acesta a fost reclamat de fabrica „Ica" din Satu-Mare că, în calitate de reprezentant al lor, ar fi primit în consignație mărfuri, refuzând a remite contravaloarea sau marfa.

*

**Deschidere de succesiune.** — Moștenitorii defunctei Maria Bejenaru, au cerut justiției să dispue deschiderea succesiunei.

*

**Nereguli la o bancă ieșană.** — Parchetul cercetează un denunț prin care se arată că la Soc. „Hatmanul Nicoară" din Iași, s'ar petrece unele nereguli.

Se aduc învinuiri unui funcționar al instituției.

Au fost audiați în acest scop reprezentanții băncii.

*

**Agresiune.**— Tânăra Elisabeta Coc din str. Primăverei 8, s'a plâns justiției că a fost victima unei agresiuni din partea unui anume Zaharia din str. Sft. Lazăr.

*

**Urmărit pe nedrept.**—D. Enache Constantin din Mărășești, a reclamat că este urmărit de cooperativa „Frăția Moldovei" din Iași pentru o cambie girată unui anume Vasile Boandă din serviciul c. f. r-ului cambie care ar fi achitată în termen.

Se cercetează.

Rep.

## Instrucția religioasă

### a tineretului unit (greco-catolic

Protopopia greco catolică din localitate, prin glasul pr. A. Bungărdeanu, a adresat un apel către toate direcțiile de școli, prin care roagă ca tineretul unit să vină odată pe săptămână la Sf. Sa, în palatul Episcopiei catolice din str. Ștefan cel Mare, pentru complectarea instrucției religioase.

Tineretul este invitat să vină în fiecare Sâmbătă la ora 5 p. m. pentru mărturisire și Duminica la Sf. cuminecătură.

Ordinea serviciului religios după ritul oriental este:

In zileie săptămânei Sf. Lit. de la 8.30, iar la sărbători la 11.50.

Deprinderea de cântări religioase, în fiecare Sâmbătă, de la 6—7 p. m. la Bis. Catolică.


## O femeie descurajată renaște la viață!...

Voi cari suferiți de o eczemă rebelă, citiți această scrisoare a D-nei P. Lasnier:

„Atinsă de șase luni de o eczemă la mâna dreaptă, am încercat mai multe tratamente fără rezultat! M'am decis să întrebuințez Pomada Cadum. După zece zile roșeața a dispărut! Degetul cel mai atins a început să prindă piele nouă. Nu mai am de cât două plăgi mici cari se cicatrizează... In câteva zile voi fi complectamente vindecată!"

Mme P. LASNIER
Paris

Pomada Cadum a ușurat și vindecat mii de persoane atinse de eczemă, pecingine, acnee, urticaria, herpes... Căutați să vi-o procurați și citiți cu atenție notița explicativă.

La farmacii și droguerii.


# Informații

x **Mașina „Salvării".**— La Iași, „Salvarea" lucrează fără mașină, deoarece automobilul se află în reparație decând cu accidentul dela Nicolina.

La „Salvarea" există numai trăsura'— vehicul care stă în permanență în curtea grajdurilor primăriei. Așa că atunci când e chemată „Salvarea" de urgență, aceasta înștiințează în al doilea rând grajdul primăriei, care trimite trăsura unde e nevoe.

Cam primitiv!...

x **Membrele Asociației foastelor eleve ale liceului „Oltea Doamna" din Iași,** precum și toate absolventele acestui liceu, sânt cu insistență invitate a lua parte la adunarea generală ordinară ce va avea loc în ziua de Joi 22 Octombrie ora 4 d. a. în sala „Tereza Stratilescu" din localul liceului. Se vor face dări de seamă asupra activității anului trecut și se vor discuta chestiuni importante.

COMITETUL

x Aflăm că decurând a avut loc căsătoria d-lui comisar Micle, subșeful biroului de siguranță dela inspectoratul regional de poliție, cu d-ra Cațichi, funcționară superioară la acest inspectorat.

x Radio-București s'a ocupat Duminică de personalitatea reputatului pianist polonez LEOPOLD MUENZER care peste câteva zile va da un concert la Teatrul Național.

Biletele pentru acest concert unic se găsesc la „Socec".

x **Siropul Iodotanic Dr. Ratianu** aprobat de Consiliul Sanitar Superior, se recomandă cu mare succes copiilor lymfatici, anemici, scrofuloși și rachitici pentru purificarea și regenerarea sângelui, înlocuind Untura de Pește. Nu produce iodism. Depozit Farmacia Dr. Ratianu, str. Cuza Vodă 48.


Pilulele de Slănic: purgativul ce nu face dureri.


x In legătură cu un atentat la bunele moravuri, am anunțat că este cercetat un anume Gh. Balș.

Dl. Gheorghe P. Balș, student din Iași, str. Carol, ne roagă să arătăm că n'are absolut nimic comun cu persoana în cauză,—decât bizara coincidență de nume.


*Vă dor bătăturile? Distrugeți-le cu „Coricol".*

*Depozit: Farmacia Pollak*
*Str. Ștefan cel Mare Telefon 233*

Purgativul cel mai bun? Pilulele de Slănic!


TABLOU

de titlurile împrumutului intern de consolidare 3% din 1935, cari au fost furate din cancelaria Protoeriei II Jud. Iași între 15—19 Octombrie 1936.

1) Titluri de 500 lei (unul) cu seria 316239.

2) Titluri de 1000 lei în număr de 38 cu seriile No. 267135—267172.

3) Titluri de 2000 lei în număr de 41 cu seriile No. 229728 și 229780 — 229820.

4) Titluri de 5000 lei în număr de 18 cu ser. No. 086814 | 086831.

Se declară nule și fără valoare în mâinile oricui.

Rugăm pe acel ce poate da informațiuni unde se găsesc aceste titluri să ne înștiințeze la Cancelaria Protoeriei.

Protoereu, Pr. V. Chirica


La începutul lui Noembrie vor începe

Cursurile libere de limba engleză

Inscrierile și informațiuni la Seminarul Pedagogic Universitar Mercurea și Vinerea dela 4—6p. m.


# „Eu și Impărăteasa"

### Un mare succes la ROXY

Nu totdeauna este suficient ca un film să aibă muzică, humor sau dans pentru a place. Ceiace formează într'adevăr o atracție estă atmosfera pe care reușește să și-o creeze și în general legătura pe care acțiunea de pe ecran și-o face cu publicul din sală. Din acest punct de vedere ca și din multe altele am văzut eri o realizare care ne-a fermecat. Un film plin de romantism, dragoste și pasiune. Dar câtă gingășie, cât humor, cât farmec în toate acțiunile acestei spumoase comedii muzicale...

Toată drama sentimentală o provoacă o jaretieră și un vals. O jaretieră a Lilianei Harvey și un vals duios, purtat pe aripi de vis. Și Charles Boyer eroul care a auzit acest vals, dar nu cunoaște ființa care l'a cântat atât de duios, o caută pretutindeni, provoacă scene de autentic humor și de antrenantă voioșie.

Dar „Eu și Impărăteasa" nu își merită numai pentru atât elogii. Muzica, dansurile, montarea și glumele de haz sunt debitate cu mult farmec de un cuplu ce-și merită numai elogii.

Lilian Harvey și Charles Boyer au realizat două creații de rară duioșie. Despre Charles Boyer nu este cazul să ne ocupăm. Este de departe cel mai mare actor al ecranului francez. O surpriză însă a constituit pentru noi, Lilian Harvey care în acest film ne reamintește de toate creațiile ei gingașe cari i-au făurit celebritatea și simpatiile. S'a dovedit deci odată mai mult că europenii sunt mai aproape de posibilitățile vedetei și că în aceste mâini Lilian Harvey își găsește succesul net din vechile ei roluri. Lilian Harvey prin această ultimă creație, își va regăsi cu certitudine voga care i-a făurit celebritatea.

„Eu și Impărăteasa" are toate elementele necesare pentru a place și a amuza copios.

A. 393


Deînchiriat

casă modernă, elegantă, spațioasă. Aleea Ghica Vodă 108; a se adresa str. Lascar Catargi 20, telefon 802.

Slănic-purgativ e dușmanul constipației

„O minte sănătoasă într'un corp sănătos"

Conservați-vă sănătatea și suplețea corpului Dv. purtând tocurile PALMA

Epitropia Generală a Casei Sft. Spiridon din Iași

Aduce la cunoștința generală că în ziua de 23 Octombrie 1936 ora 10 jum. va ține licitație publică cu oferte închise în Cancelaria Epitropiei din Iași Str. I. C. Brătianu No. 144, pentru vânzarea spre exploatare a parchetelor din pădurile notate mai jos:

1) Pădurea Blăgești seria Valea lui Ion Com. Blăgești jud. Bacău, parchetele No. 1 și 2, exploatabile în anii forestieri 1936—38.

2) Pădurea Băcești Comuna Băcești județul Roman, parchetele No. 22 și 27 exploatabile în anii forestieri 1936—38.

3) Pădurea Roșiești județul Fălciu, parch. No. 26 și 72 exploatabile în anii forestieri 1936—38.

4) Pădurea Unțești Comuna Unțești jud. Tutova, parch, No. 22 și 23 exploatabile în anii forestieri 1936-38.

5) Pădurea Sănăuți Comuna Sănăuți jud. Fălciu, parchet. No. 4 și 5 exploatabile în anii forestieri 1936—38.

6) Pădurea Bumbăta Com. Vetrișoaia jud. Fălciu parch. No. 1, 2 și 3 exploatabile în anii forestieri 1936-38.

Concurenții pentru a putea fi admiși la licitație vor depune o garanție de 5% în numerar sau efecte garantate de Stat la cursul zilei.

Licitația se va ține în conformitate cu art. 88—110 din L. C. P. și a Regulamentului O. C. L.

Caetele de sarcini și ori ce alte informațiuni se pot vedea în orice zi de lucru între orele 9—11 la Serviciul Silvic Central al Casei.

V'ați intoxicat? Luați îndată Pilule de Slănic

Preferați cel mai bun antinevralgic DALIN

Dr. GANCEVICI

consultă

BOLI DE PIEPT

str. Lăpușneanu No. 19

*Luni, Mercuri și Vineri*

Doctor

MargaretaCordescu

Specialistă în

*Boli de femei, nașteri și operațiuni obstetricale*

reintorcându-se în localitate își reia consultațiile dela 1-3 și 6-8

*Iași Str. I. G. Duca 32*

MILITARI

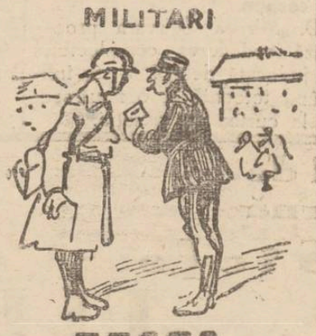

TESTA

COMBATE

DURERI DE CAP · MIGRENE

NEVRALGII · DURERI DE DINȚI

RĂCELI · GRIPĂ · JUNGHIURI

Se găsește în farmacii și droguerii

Parcele de vînzare în Alea Principesa Maria

A se adresa la Banca Emanoil Marcovici, Iași str. Ștefan cel Mare No. 15

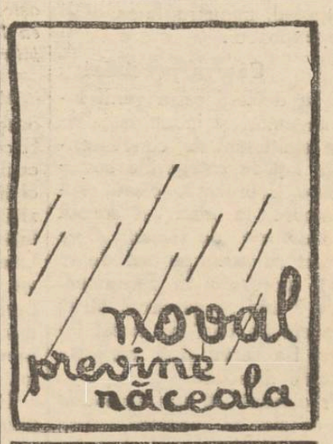


DOCTORUL

OVIDIU CORDESCU

consultă și operează de

Nas, gât și urechi

dela orele 4—7 p. m.

str. I. G. Duca (Muzeior) 3

Apă de Slănic

pro spată

găsiți numai la magazinul

„Cămila"

Str. A. Panu

și la filiala

Str. I. C. Brătianu

DOCTORUL

M. OIVID

șeful secției ortopedice a Spit. Israelit

Consultă și operează: Maladiile oaselor și ale incheeturilor, Fracturi și luxații, Tuberculoză osoasă și a coloanei vertebrale, diformitățile membrelor și ale coloanei vertebrale înăscute și dobândite paraliziile musculare, luxația șoldului etc. Tratamentul piciorului plat dureros cu Einlagen, Proteze, bandaje și aparate ortopedice

Röntgen diagnostic (Raze X)

Radiografie — Radioscopie

(ȘI LA DOMICILIU)

Consult. 3—6

Str. Elena Doamna 27 Iași

V'ați stricat stomacul? Luați pilule de Slănic

CINEMA SIDOLI

Astăzi și în zilele următoare De la ora 3 fără întrerupere până la 12 jum. 2 mari filme 2 mari premiere cu prețurile cele mai reduse

Nândria Ecranului

Strălucitul film francez

ARMELE veghează

cu Anabella

Victor Francen, Signoret și cu concursul complect al FLOTEI Navale FRANCEZE

Al 2-lea film

Raza roșie

Complectare: JURNAL SONOR CENTURY

# ULTIMA ORĂ

### Adunarea dela Sfatul Negustoresc

## Expozeul d-lui ministru Victor Iamandi

### Alegerile comerciale sub raportul politic — Intre liberali şi ţărănişti

Adunarea negustorească organizată de grupul Zipa-Botez-Şaraga a avut loc ieri seară la „Sfatul Negustoresc" neîncăpător de comercianţi şi industriaşi dornici de a asculta cuvântul d-lui Victor Iamandi, ministrul cultelor şi artelor.

Primit cu aplauze entusiaste, d. Iamandi ascultă cuvântul de bun venit rostit de d. senator I. Botez, în numele negustorimii, care poartă recunoştinţă ministrului pentru tot ceace a făcut pentru ea şi pentru linia dreaptă de conduită politică inspirată guvernului.

Apoi d. ministru Iamandi îşi face expozeul.

**Câteva precizări**

D-sa declară că a venit între negustori şi industriaşi dintr'un simţimânt de condescendenţă faţă de categoriile sociale care reprezintă clase producătoare în stat. A socotit ca o datorie de ieşan să ia contact cu aceia pe cari de 15 ani îi reprezintă în Parlament şi de 3 ani în guvernul ţării; cu aceia pe cari în acest interval i-a servit şi îi serveşte în toate direcţiile.

Precizează că nu-i democrat de ocazie, ci convins,—d-sa respectând şi propagând principiile aruncate acum 150 de ani şi cari indică: libertate, egalitate şi cât mai multă dreptate pentru toată lumea.

**Pentru d. Ghiorghiadi**

Dintotdeauna,— continuă d. Iamandi—liberalii au căutat să dea un caracter profesional alegerilor dela Camera de comerţ. Naţional-ţărăniştii dând alegerii o tendinţă politică, contra voinţei d-sale angajează partidul în ele.

Face apoi unele memorări. In 1933, din ieşenism real l'a susţinut pe faţă pe d. Ghiorghiadi la scaunul de senator, căci altfel se alegea un străin de Iaşi. Cel ales a dat în schimb asigurarea că nu-şi va utiliza mandatul în scopuri politice.

Asigurarea n'a constituit garanţie, d. Ghiorghiadi în scurtă vreme devenind militant la naţional-ţărănişti. Era dator să-şi părăsească mandatul şi să ceară din nou încrederea negustorimii. N'a făcut'o. In schimb, de-atunci, agită negustorimea în vederea alegerilor de azi, în ultima vreme secondat şi patronat chiar de d. Costăchescu.

—„Arunc dar deaici mănuşa, a precizat vorbitorul. *Acceptăm lupta fiindcă ni s'a dat ocazia. Şi cu toate consecinţele ce vor decurge !... Scontez rezultatul şi a doua zi după alegeri „respectivii" vor trage consecinţele care le-au impus...*

**Un atac direct**

D. ministru Iamandi se ocupă apoi de activitatea guvernamentală naţional-ţărăniştilor de la 1928—1933, calificându-i de distrugători ai economiei naţionale, al căror progres se datorează exclusiv politicei liberale.

N'au dreptul n.-ţăr. să se erijeze în apărători ai negustorilor, ei, cari nici măcar programatic nu se ocupă serios de nevoile acestor clase. Amestecul lor n'are nicăiri temei serios, apărătorii clasei au fost, sunt şi rămânând liberalii, — aceştia dela 1933 au înviorat viaţa economică, ajungându-se azi la o balanţă activă, pentruca în scurtă vreme să se rezolve şi problema creditului. (Ca o paranteză d. Iamandi a amintit că s'au izbutit toate acestea deşi s'a făcut apel la contribuabili pentru înarmare, ţara, peste doi ani având o situaţie sigură, internă şi externă).

Capitolul acesta al expozeului d. Iamandi l'a terminat cu următoarea:

— In interes superior am socotit că nu-i bine să declanşez azi anumite lupte. Unele sublinieri trebuiau totuşi făcute. *N.-tăr. mai au încă de aşteptat până la guvernare, — eu le-o doresc să vină, căci e interesul ţării.*

**Alegerile actuale**

Mai departe d. Iamandi s'a ocupat de alegrile apropiate. E convins că negustorii sunt complect lămuriţi asupra principiilor, programului şi seriozităţii persoanelor. Comparativ, faţă de d-nii Botez—Zipa, d-lui Gheorghiadi, care dacă a servit negustorii se datoreşte liberalilor, a nu-i acord nici măcar fişă de consolare, — a precizat ironic ministrul Iaşului.

Dar, în aceste alegeri, a susţinut vorbitorul, *„vă cer să mă votaţi pe mine"*.

**Răspuns d-lui Costăchescu**

D. Iamandi a dat o replică şi d-lui prof. N. Costăchescu. *„Am 20 ani de viaţă publică în văzul lumii; nici o dizonanţă între democratismul dela tribună şi cel practic. Am riscat primejdia pentru idee, primejdii pe care nimeni nu le-a riscat"* a subliniat vorbitorul.

Mai departe, d. Iamandi a spus că n'a pactat cu nimeni, contra democraţiei, în interes personal, — cum se întâmplă pe la naţ.-ţărănişti. Inainte de a-i face proces de democraţie, d. Costăchescu a fost invitat să ia anumite sugestii dela conducerea centrală a partidului care ştie mai multe decât d-sa sau prietenii d-sale ieşeni.

**Guvernul mai stă**

In încheiere d. Iamandi a spus că la 29 crt. negustorii vor arăta maturitatea concepţiilor care stăpâneşte această clasă activă în stat şi cât simţământ au faţă de aceia care le-au apărat toate drepturile, pe toate tărâmurile.

Guvernul va merge până la capăt spre binele ţării şi prosperarea tuturor claselor producătoare, întotdeauna la adăpost de rele sub regimuri naţional-liberale.

•

Inainte de miezul nopţii întrunirea a luat sfârşit cu o manifestaţie de entuziastă simpatie pentru d. ministru Iamandi şi d-nii Zipa, Botez, Racoviţă, Şaraga, Fruhling, Lobel, d-na Cerchez etc.

**Sbilţ**

### Combaterea speculei

## Câştigul comercial limitat la 30 procente

Bucureşti 20. — Aseară s'a dat decizia prin care sunt fixate articolele considerate de primă necesitate şi cărora li se vor aplica preţurile maximale.

Conform legei nu se va permite negustorilor să-şi pue un venit mai mare de 30 la sută peste preţul de cost.

Primăriile vor întocmi ordonanţele cu preţurile maximale.

Apelurile împotriva proceselor verbale de contravenţie vor fi înaintate direct ministerului de industrie şi comerţ.

## Un ofiţer romîn a călătorit în acelaş vagon cu regele Boris al Bulgariei

Bucureşti 20.—In cursul unui voiaj cu simplonul, d-l colonel în rezervă Anghelescu din Bucureşti, a călătorit depe teritoriul Jugoslav până la Sofia, în acelaş vagon cu regele Boris al Bulgariei.

Colonelul Anghelescu a cerut regelui Boris, prin aghiotantul său, un autograf.

Regele a venit personal şi i-a dat autograful începând o conversaţie cu călătorul romîn şi invitându-l la palatul regal din Sofia.

D. colonel Anghelescu a plecat eri la Sofia, ducând şi un frumos cadou regelui Bulgariei.

## Un răspuns al d-lui Gheorghiadi

### la declaraţiile d-lui Victor Iamandi

D. senator N. Gheorghiadi ne-a declarat astăzi dimineaţă:

— „Din gazete aflu că d. Iamandi s'ar fi ocupat de mine la întrunirea de aseară dela Camera de Comerţ.

Cât ajutor am avut eu dela partidul liberal în alegerea mea de senator, d. Iamandi poate lua informaţii precise dela amicul d-sale de astăzi d. Iancu Botez, care a făcut posibilul şi imposibilul, luptând pe faţă contra mea.

Negustorii îşi aduc aminte de acea campanie electorală şi de atitudinea liberalilor din Iaşi.

Îşi aduc aminte cum d. Botez împreună cu actualii membri ai comisiunei interimare, prin manifeste, prin cuvântări şi printr'o acţiune intensă electorală, luptau cu ultima înversunare contra mea.

Deasemeni d. Iamandi îşi poate împrospăta memoria, întrebând pe acelaş amic al d-sale, d. Ioan Botez, cum acesta, în ziua alegerii „regreta" în restaurantul „Corso", faţă de prietenî, căderea mea sigură la Camera de Comerţ şi a d-lui Costăchescu la Universitate, pentruca acelaş domn Botez, în aceiaşi seară, sărind din fuga trăsurii în Piaţa Unirei să-l felicite pe d. Costăchescu pentru reuşită, iar astăzi să afirme că m'am ales cu concursul d-sale în Senat".

## E vorba iarăşi de o remaniere ministerială

### Reorganizarea serviciilor. Un minister al propagandei

*Bucureşti 20. — In cercurile guvernamentale bine informate se afirmă ca, în foarte scurtă vreme, se va proceda la o nouă remaniere a guvernului.*

*D. Tătărescu vrea să procedeze la reorganizarea completă a serviciilor preşedinţiei consiliului de miniştri, concentrând la un loc direcţia presei, cenzura filmelor, oficiul de turism, etc.*

*D. Tătărescu doreşte să înfiinţeze un minister al propagandei, ataşat ca subsecretariat la preşedinţia consiliului.*

*Cu prilejul ultimei remanieri primul ministru a oferit acest minister d-lui Fotino, vice-preşedinte de Cameră.*

*D. Fotino a refuzat însă atunci această demnitate.*

*Acum primul ministru se gândeşte serios la creiarea acestui minister.*

*Remanierea ar urma să se producă înainte de deschiderea corpurilor legiuitoare.*

**Pregătirea activităţii parlamentare**

Bucureşti 20.—Miniştrii pregătesc pentru fiecare departament diferite proecte de legi care vor fi depuse la deschiderea parlamentului.

Ministerul de justiţie a pregătit un proect de lege pentru reorganizarea înaltei curţi de casaţie.

D. Mircea Djuvara proectează reducerea complectului de judecată dela 7 la 5, înfiinţând totodată şi o nouă secţie la curtea de casaţie.

**Mişcare în diplomaţie**

Bucureşti 20.—La ministerul de externe se fac intense pregătiri în vederea marei mişcări în diplomaţie, care va cuprinde pe miniştrii noştrii dela Londra, Budapesta, Riga şi Sofia.

**Amnistie şi graţieri**

**Bucureşti 20 — In cercurile judiciare se afirmă că pe ziua de 1 ianuarie 1937, intrând în vigoare noul cod Penal, se va acorda o largă amnistie care va cuprinde şi delictele de presă.**

**Se vor acorda şi graţieri şi reduceri de pedepse.**

**D-l Tătărescu în excursie**

Bucureşti 20 — D. prim ministru Gh. Tătărescu împreună cu d-na a plecat eri într'o excursie pe Dunăre până la porţile de fier.

Excursia va dura o săptămână.

**Ştiri poliţieneşti**

## Furt îndrăzneţ la protoeria jud. Iaşi

### Au dispărut titluri de 212,000 lei

Un furt senzaţional s'a săvârşit la protoeria judeţului Iaşi, instalată în Palatul Administrativ.

Păr. Vasile Chirica a reclamat poliţiei că cineva a forţat un dulap din birourile protoeriei, furând titluri dela împrumutul de înzestrare tranşa B în valoare de 212 mii lei.

S'au început cercetări minuţioase.

**Accident nenorocit**—Băiatul Anca Dim. vânzător la casăpia Vladimir Baer din piaţa Sf. Spiridon, a sărit din tramvaiul cu nr. 37 în timpul mersului. Tânărul s'a ales cu leziuni pe corp.

**Diverse.**— La comisia I-a a reclamat C. Chirai din Vlădeni-Iaşi că în curtea caselor d-lui David Glückman din str. V. Conta 4 i s'a furat 500 lei şi diverse acte.

— Este cercetat la biroul judiciar Marcu Klingher din str. Arapu 37 care fiind în stare de ebreitate, făcea scandal pe stradă. Rep.

Secretul femeiei frumoase? Crema Khasya!
Depozit: Farmacia Pollak
Str. Ştefan cel Mare. Telefon 239

x **Tusa şi Răguşeala** în bronchitele gripale dispar repede cu *Pastilele de Eucalipt Benzomentolate Dr. Ratianu* aprobate de Consiliul Sanitar Superior. Indicate în toate afecţiunile pulmonare, laringite, astmă, desinfectează plămânii, uşurează respiraţia. Depozit Farmacia Dr. Ratianu, Iaşi Cuza Vodă 48.

AURUL s'a scumpit
Deci şi bijuteriile acum vindeţi direct strada
I. C. Brătianu
82

x D. col. Pandele, prim comisar regal al consiliului de război din localitate, detaşat la Bucureşti, s'a prezentat azi dimineaţă d-lui gen. Anastasescu, comandantul Corpului IV Armată şi a predat serviciului d-sale, d-lui lt. col. Valeriu Călin, până la numirea titularului, care va fi d. col. Ed. Munteanu.

x SECŢIA FEMENINĂ *naţional-ţărănistă* invită pe membrele sale la şedinţa de Joi 22 Octombrie, ora 6 p. m., în localul clubului central.

x In curând v'a apare primul volum *„Educaţia Civică"* tratând problemele cunoaşterei legilor fiscale şi financiare, de D-l Ilie Nedelcu, cunoscutul Controlor financiar din Iaşi; cu o prefaţă a unui eminent profesor Universitar.

✚

Adânc îndureraţi: Neculae soţ, Gigel şi Ticu copii, Emil Hnidei tată, Maria Hnidei soră, Valeria şi Const. Hnidei cumnată şi frate, Elena şi Emanoil Popovici soră şi cumnat, Ecaterina şi Vasile Pădure cumnaţi şi familiile înrudite au durerea a anunţa încetarea din viaţă a scumpei lor

**Nataliţa N. Prundeanu**

născută Hnidei

Inmormântarea va avea loc Mercuri 21 Octombrie ora 2 d. a. Cortegiul funebru va porni dela locuinţa defunctei str. Bucşinescu 19 spre Cimitirul Eternitate.

DURERI DE CAP
ORICAT DE APĂSĂTOARE, ORICAT DE GREU COMBATE SIGUR NUMAI
NOVAL
NU ATACĂ INIMA, NU IRITĂ RINICHII
Cereţi la farmacii cutii originale

Veste, pulovere de dame, tricotaje pentru copii
şi tot ce-i mai nou în tricotaje a primit magazinul
„LA GHEM"
STR. ŞTEFAN CEL MARE 2 (lângă Fraţii Hirschensohn)

## Lady Londondery poartă bijuteriile ţarului Alexandru

Bucureşti 20 — La palatul Brâncovanu a avut loc aseară o mare recepţie în onoarea lordului Londondery.

Au participat numeroase personalităţi politice şi din lumea mondenă a Capitalei.

Lady Londondery a arborat strălucitele bijuterii ale ţarului Alexandru al II-lea, vândute unui nobil englez.

## Dl. ministru Iamandi confirmă că Mitropolitul Gurie va fi trimis în judecată

Astăzi expiră termenul de 10 zile acordat I. P. S. Mitropolitului Gurie al Basarabiei, pentru a-şi înainta demisia.

Inaltul chiriarh, însă nu intenţionează deloc să demioneze.

D. ministru V. Iamandi căruia i-am solicitat o precizare în legătură cu această chestiune importantă, — a binevoit a-ne face aseară următoarea declaraţiune:

— *„Hotărârea noastră este nestrămutată. Dacă mitropolitul Basarabiei nu-şi va înainta demisia, până la sfârşitul săptămânii, va fi trimis în judecata Inaltei Curţi de Casaţie".*

•

Mai aflăm că actul trimiterei în judecată a I. P. S. Mitropolitului Gurie, va fi urmat de o acţiune similară împotriva unei alte feţe bisericeşti cunoscută printr'o anumită acţiune socotită de Guvern ca dăunătoare bisericii şi ţării. H. BL.

**ORA 12**

## Scandaluri de stradă la Bucureşti

### împotriva autobuzelor S. T. B.

Bucureşti 20. — Azi dimineaţă s'au pus în circulaţie noile autobuze ale S. T. B.-ului.

Cu acest prilej s'au înregistrat tulburări.

Muncitorii au oprit autobuzele, în unire cu proprietarii de autobuze particulare.

A intervenit poliţia şi armata, operându-se numeroase arestări.

Din această cauză a suferit perturbaţii serviciul dela toate instituţiile.

## Pregătirea călătoriei regale

Bucureşti 20.—La sfârşitul săptămânei se va reîntoarce în capitală d. prim ministru Gh. Tătărescu.

D-sa va prezida un consiliu de miniştri, care se va ocupa de pregătirile în vederea vizitei M. S. Regelui în Cehoslovacia.

## Preşedintele Spaniei a părăsit Madridul

Barcelona 20.—D. Azana, preşedintele republicei spaniole, a sosit la Barcelona.

O telegramă din La Coruna anunţă că guvernul intenţionează să se mute la Barcelona.

## Demonstraţie anti-revizionistă

Bucureşti 20.— La începutul lunei Noembrie, va avea loc la Kosice, în Cehoslovacia o mare manifestaţie antirevizionistă.

Va participa şi o delegaţie de naţ.-ţărănişti din România, în frunte cu deputatul Ilie Lazăr.

DOCTOR
SOLO SCHREIFEL
Specialist în Boli de piele Venerice, syfilis
Diagnostic precoce al syfilisului prin examenul ultramicroscopic
Diathermie
Raze Ultra Violete
consultaţii şi tratamente
7—10 dim, şi 2—9 seara
Str. Anastasie Panu 70
(vis-a-vis de Palatul Administrativ)

Doctor
A. Dascăl
BOLI INTERNE
VENERICE ŞI SIFILIS
Tratamentul blenoragiei la bărbaţi şi femei
Diathermie urologică şi generală
Consultaţii şi tratamente:
7½ —10 a. m. şi 2—9 seara
Duminică 9—12 a. m.
Iaşi, str. Cuza Vodă 42
(vis-a-vis de Camera de Comerţ)

Pentru sezonul de toamnă şi iarnă
Stofe
„ELECTA"
Desene noi — Calităţi superioare — De vânzare la
MAGAZINUL ENGLEZ
Strada Lăpuşneanu

Nu cumpăraţi aparatul dvs. de RADIO la întâmplare!
Interesaţi-vă peste tot, ascultaţi toate aparatele, căci numai astfel vă puteţi convinge SINGURI DVS. că aparatul minune din totdeauna şi de acum este
RADIO HORNIPHON
WIENA (Austria)
Reprezentanţa Iaşi
Strada Lăpuşneanu No. 41
Telefon 874 vis-a-vis de Hotel Palace

ANUL XXXII No. 8864

ABONAMENTE

Lei 350 . . . . pe un an
„ 180 . . . . „ 6 luni
„ 90 . . . . „ 3 luni
„ 1000 . Instituţii publice

ATELIERILE TIPOGRAFICE
IAŞI STR. LAPUŞNEANU 37

Telefoane { Redacţia 391 / Administraţia 394 / Serviciul de noapte 367

1 LEU

# OPINIA

*Ziar popular cotidian*

IOI 22 OCTOMBRIE 1936

Premii gratuite

OPINIA

**Bon No. 11**

**Seria 68-a**

# VORBE, VORBE...

Am urmărit cu atenţie discursurile înflăcărate de la Arenele Romane, dorind să ne orientăm asupra planurilor ţărăniste de reorganizare a ţării şi ridicare a neamului.

Se înţelege, partidul ţărănist are un program după care ne putem orienta. Insă ştim că, la noi, programele sânt mai mult decorative. Şi în orce caz, s'au produs în ţară situaţiuni noui, probleme presante, în afara programelor prestabilite, — probleme care cer atitudini imediate, de amănunt.

Din păcate însă, discursurile dela Arenele Romane, n'au făcut decât să reediteze clişee vechi; generalităţi fără multă consistenţă.

„Oţelirea conştiinţelor", „întărirea patriei", „ridicarea ţărănimii"... sînt vorbe care răsună stereotip, încă dela 1848. Şi răsună deavalma, în gura tuturor politicianilor din toate partidele.

Am fi vrut să vedem expus amănunţit şi foarte precis, felul cum se va proceda pentru a obţine rezultatele care ni se tot promit însă în zadar le aşteptăm de o sută de ani!

Sub injoncţiunile curentelor de dreapta, d. Mihalache a mai luat în braţe formula ditirambică: „România a românilor!"

Ştim cu toţii că ţara noastră e a românilor. Că doar n'o fi a tatarilor!

Insă am fi dorit să ştim cum va fi organizată şi administrată mai omeneşte această biată România, şi cum va fi ridicat norodul la o viaţă mai luminoasă.

Nu ni se spune nimic în această privinţă;—ci ni se serveşte o poezie (de o valoare literară aproximativă), precum şi discursurile sînt poezie,... adica, vorbe goale.

Cu atâta lucru ne-am deprins de foarte multă vreme. Şi-i absolut insuficient.

Trebueşte *altceva*. Cu totul altceva... Lr.

# Italia în deplină înălţare!

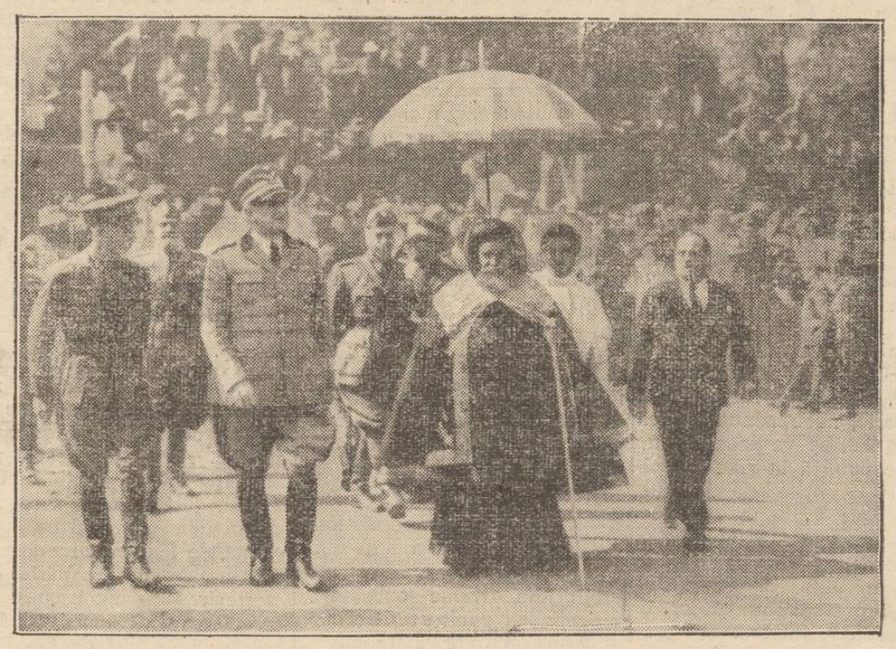

Succesul politic al Italiei este desăvârşit. Patria d-lui Mussolini a sfidat Societatea Naţiunilor şi a înfrînt mîndria Marei Britanii, cucerind definitiv Abisinia şi punînd bazele noului imperiu italian.

Implinindu-se un an de la izbucnirea răsunătorului război african, Italia a comemorat acest eveniment ca pe un mare act de trezire şi ascensiune naţională. O serbare fastuoasă a avut loc şi la Addis-Abeba, în prezenţa mareşalului Graziani vice-regele Abisiniei, şi a lui „abuna" mitropolitul abisienilor (cum se vede în clişeu).

**Idei şi fapte**

# Pe marginea unui testament ciudat

Lady Mery Barton, care a incetat recent din viaţă la Londra, nu era deloc in curent cu evenimentele politice. Căci dacă ar fi fost, dacă problemele internaţionale ar fi preocupat-o câtuşi de puţin, lady Barton n'ar fi testat imensa ei avere tocmai Ligii Naţiunilor.

Se vede că defuncta, o femeie de modă veche, nu obişnuia să citească gazete sau să întreţie conversaţii pe chestiuni politice şi n'avea de unde să afle că prestigiul forului internaţional dela Geneva a tot scăzut ultimul timp.

Sau poate ne înşelăm? Dacă lady Barton urmărea atent toate manifestările internaţionale şi cunoştea toate înfrângerile suferite de Ligă?

Să ştii totul; să auzi pe toţi vorbind cu convingere despre declinul unei instituţiuni şi să ai totuşi supremul curaj de a-i acorda cel mai larg credit prin testarea unei averi...

Viitorul apropiat ne va arăta dacă lady Barton n'a fost decât o femeie naivă, care credea în utopii... Sau să ne îngăduim depe acuma s'o considerăm ca o clar-văzătoare, o iluminată căreia îi era dat să citească în cartea destinului şi să prevadă renaşterea Ligii Naţiunilor; reînvierea ei din morţi?

I. L. BASARABEANU

# Din toată lumea

### Doi duşmani de moarte!

*Un scriitor american, C. Malaparte, într'un volum recent apărut („Revoluţiile de Stat") se ocupă de duşmănia dintre Stalin şi Trotzky. Această aaversitate—scrie autorul, datează din anul 1924. Partizanii revoluţiei permanente, în cap cu Trotzky, acuzau pe stalinişti că „păstrează cu prea multă sfinţenie mumia lui Lenin". Pe-atunci, Trotzky era Comisar al Războiului, iar Stalin Şeful organizaţiei secrete de Stat devenită mai tâziu G. P. U.*

*In ziua de 7 Noembrie 1927, Trotzky urma să dea o lovitură de graţie Guvernului comunist. Stalin a procedat însă cu dibăcie şi reuşi să înăbuşe răscoala.*

*Iată cum caracterizează Malaparte pe cei doi revoluţionari:*

*„Forţa lui Stalin consistă în indiferenţă şi răbdare. E îndărătnic până la încăpăţinare. Trotzky însă e numai orgoliu, irascibilitate, agresiv şi plin de curaj".*

§§

### Biserică pe roţi

Englezii sunt oameni foarte bisericoşi. De multe ori, voiajorii, comercianţii şi diferite persoane ce călătoreau peste hotare, erau stingheriţi în treburile lor, deoarece ţineau cu tot dinadinsul să participe la slujbele religioase.

Iată însă că direcţia căilor ferate a izbutit să rezolve această chestiune, înfiinţând pe liniile ferate din Sudanul anglo-egiptean, un vagon—biserică, unde credincioşii anglicani se pot închina Domnului.

Aeest templu rulant se opreşte şi prin coloniile engleze unde locuesc familii britanice.

Un pastor are menirea de a întreţine flacăra credinţei în sufletul acestor oameni departe de ţară.

§§

### Femei celebre!

Acum câteva zile a avut loc un mare congres al femeilor profesioniste. S'a procedat la alegerea prin vot, a celor mai de vază femei din întreaga lume. Rezultatul e următorul:

1) Irene Jolliot-Curie, celebra fiică a d-nei Curie, descoperitoarea radium-ului.

2) Amy Mollison, aviatoare engleză.

3) Selma Lagerlöff, romancieră suedeză şi laureată a premiului Nobel.

4) Eleonora Roosevelt, soţia preşedintelui Statelor-Unite.

5) France Perkins—ministrul muncii în Statele-Unite.

6) Alexandra Kolontai, fostă ambasadoare a Rusiei Sovietice în capitala Suediei.

§§

### Popularitatea vedetelor!

Popularitatea de care se bucură o actriţă de cinema, poate fi calculată după numărul scrisorilor de admiraţie primite dela diferite persoane.

Astfel, o revistă cinematografică din New-York stabileşte că faimoasa actriţă Sylvia Sydney deţine actualmente recordul în această privinţă. Ea primeşte lunar peste 3000 de scrisori. Asta înseamnă 100 de epistole zilnic.

In ordinea imediat următoare, se plasează Greta Garbo şi Marlène Dietrich, cărora poşta le aduce zilnic câte 70—80 de scrisori.

Majoritatea acestor epistole sunt „scrisori de dragoste" şi oferte de căsătorie, deşi vedetele mai sus pomenite au soţi, cu acte în toată regula...

§§

### Gastronomie

Care popor e cel mai mâncăcios din lume? Iată ce a căutat să stabilească o statistică recent întocmită în Anglia şi în care sunt trecute diferite articole de alimente consumate de cetăţenii diverselor State.

Astfel, cea mai mică cantitate de pâine o consumă anual cetăţeanul elveţian; circa 130 de kilograme. Pe câtă vreme locuitorul belgian mănâncă de două ori pe atâta.

Cât priveşte consumul cărnii, locuitorii din Noua-Zeelandă, Australia şi Argentina întrec cu mult pe cetăţenii din Anglia, Franţa şi America de Nord.

Danezii consumă cea mai multă cafea, căci anual revine fiecărui locuitor câte 7,30 kgr. cafea boabe. In timp ce în Franţa se consumă 5,54 kgr. de cap de locuitor; iar în Anglia numai 0,42 kgr.

Americanii consumă cele mai multe dulciuri, fiindcă unui locuitor din noul continent îi trebuie anual circa 48 kgr. zahăr. In Belgia se bea cea mai mare cantitate de bere.

Cu alte cuvinte la mâncare şi băutură, belgienii bat recordul!...

### O complicare senzaţională a cazului Gurie:

# Episcopii Dionisie al Ismailului şi Tit Simedrea al Bălţilor

## se solidarizează cu Mitropolitul Basarabiei

Cazul Mitropolitului Gurie se complică.

Pe cât se vede, guvernamentalii sânt hotărâţi în atitudinea lor: ei vor cu tot dinadinsul îndepărtarea IPS. Gurie, pe orce cale. Fie demisionând de bună voie; fie printr'o sentinţă a Casaţiei.

In cazul când nu se poate ajunge la o împăcăciune, — fără îndoială că Sf. Sinod mai curând ar accepta prima ipoteză; demisia Mitropolitului Gurie.

Căci trimiterea în judecată ar însemna o ştirbire a prestigiului bisericei ortodoxe.

Din cercurile guvernamentale transpiră că păr. C. Dron ar avea un mesagiu din partea IPS. Patriarh Miron, către Mitropolitul Gurie. prin care-l sfătueşte pe acesta din urmă să decidă cum crede că ar fi mai onorabil pentru prestigiul bisericii...

Şi mai onorabil, natural că ar fi *demfsia*.

Chiriarhul Basarabiei însă a ţinut să precizeze mai din timp, că *nu demisionează*, orce presiuni s'ar face asupra sa.

— „De retras—a spus Mitropolitul Gurie — mă voi retrage; dar peste un an sau doi; şi atunci din motive de sănătate"...

Guvernul însă socoteşte prelungirea termenului de retragere dela chiriarhie drept o manevră a I. P. S. Mitropolitului Gurie, care vrea să aştepte schimbarea guvernului.

Şi deaceia liberalii bat fierul cât e cald.

Adică, — după cum spunea d. ministru Iamandi, guvernul este ferm hotărât să-l îndepărl teze pe chiriarhul Basarabiei.

**Solidarizarea Sufraganilor**

Dar se pune o chestiune: ce vor face sufraganii Mitropoliei Basarabiei ?... P. S. Episcopii Dionisie Erhan al Ismailului şi Tit Simedrea al Bălţilor şi Hotinului.

P. S. Episcopul Dionisie care-i datoreşte mult chiriarhului Basarabiei, s'a grăbit să-i facă o vizită,

Vizita s'a produs Duminică. P. S. Sa a ţinut să precizeze că se solidarizează cu Mitropolitul Gurie. Urmând exemplul acestuia, se va retrage peste un an, deoarece bătrâneţele îl apasă.

Până atunci însă P, S. Sa cu întreaga eparhie care o păstoreşte, se ridică în apararea chiriarhului Basarabiei.

După câte se afirmă, şi P. S. Episcop Tit Simeidrea ar fi gata să se solidarzeze cu Mitropolitul Gurie,

**...Cu tâlc!...**

Atitudinea celor doi sufragani este destul de semnificativă.

Guvernamentalii spun că solidarizarea celor doi episcopi ar avea drept substrat, interesul. Cică, Mitropolitul Gurie ar fi dispus să facă unele concesiuni în ce priveşte împărţirea unor proprietăţi din cauza cărora de multă vreme se judecă Mitropolia Chişinăului cu cele două episcopii sufragane.

Nu ştim întrucât este adevărată această versiune.

Lucru cert însă e că, actul de solidarizare a celor doi episcopi, va avea darul să stingherească întrucâtva hotărârea guvernului în ce priveşte îndepărtarea Mitropolitului Gurie

Deocamdată P. S. Episcop Dionisie este încă oaspele Mitropolitului Gurie. La Chişinău este aşteptat şi P. S. Episcop Simedrea.

Lucrurile, deci, se complică.

GR. SPIRU

### S'a reconstituit la Naţional un

# Episod din viaţa lui Napoleon

## şi a Ducesei de Dantzig

**— Observaţii dela repetiţia generală, pe marginea premierei de mâine seara**

In lumina rampei scenii moldoveneşti, se va reprezenta Joi seara, pentru întâia dată: „Madame Sans Gêne", celebra piesă a lui Victorien Sardou şi Emile Moreau, a cărei eroină este Ducesa de Dantzig, soţia Mareşalului Lefebvre, populară cu numele „Doamna Fără-Rusine".

Jucată pe scenele apusene cu mare răsunet; reprezentată la Bucureşti cu Tanţzi Cutava şi Ion Livescu, piesa lui Sardou se bucură la noi de o interpretare într'adevăr de mare clasă...,

*

Ducesa de Dantzig, în tinereţe spălătoreasă, măritată cu sergentul Lefebvre, ia parte activă la revoluţia din 89, spălând şi călcând rufe, între care şi ale lui Napoleon: îngrijind răniţii şi îmbărbătând pe revoluţionari. Ia parte la lupte, alături de soţul ei, care între timp, remarcat de Impărat, este ridicat la rangul de Duce de Dantzig şi Mareşal al Imperiului.

Această nouă viaţă o cam stinghereşte, Ea nu se prea acomodează cu eticheta şi, fiind o fire deschisă, îi place să spună totul fără înconjur.

De aici şi firul unor intrigi puse la cale de surorile Impăratului, care căutau îndepărtarea ei dela Curte.

O succesiune de scene şi la urmă... totul se termină în bine.

*

Incarnarea acelui mare geniu, sub toate formele, care a fost marele Impărat, convine de minune artistului cu mari resurse. *d-l Miluţă Gheorghiu*. D-sa e un interpret ideal al lui Napoleon, ca fizic cât şi ca interiorizare.

Cu apreciabile calităţi de mare artistă rutinată, de care dispune *D-ra Margareta Baciu* o realizează pe d-na Sans Gêne.

D-l Mil. Gheorghiu şi d-ra Marg. Baciu îşi vor împărţi din belşug succesul pe care îl... prevedeau şi îl merită.

Gelos, vitreg, vecinic preocupat de protocol, va fi Ducele de Dantzig. Acela al d-lui St. Ciubotăraşu.

D. Bruno Braeschi va fi aghiotantul inimos al Mariei Louise: contele von Neipperg

Fouché, geniul poliţist şi al intrigei, — un rol care revine d-lui C. Mitru.

In surorile M. Sale, vor apare d-nele Any Braesehi, în regina Neapolului, mândră, încrezută şi frumoasă; şi d-na Florica Damian.

Savary a încăput pe mâini bune: d. C. Rovinţescu.

Distribuţia corespunde unui succes total...

*

Meritul distribuţiei şi al montării este al d-lui Ion Sava, directorul de scenă.

Cele 8 tablouri şi prologul sugestiv, sunt măestrit închegate. Vom vedea scene din revoluţie, un amalgam tumultuos de trupuri, răbufniri de tun, lupte corp la corp, sulife, urlete şi înflăcărata Marseillaise.

„Mădame Sans Gêne, va fi un spectacol de mare amploare, despre care va vorbi întreg Iaşul...

P. GRANCEA

# Interesanta descoperire arhitectonică

## de la Biserica Nicoriţa

**Un scurt istoric — Apelul la M. S. Regele — Reconstituirea vechiului stil al monumentului din Tătăraşi**

Desigur că unul din cele mai vechi monumente ale Iaşului este şi biseriea Nicoriţă din dealul Tătăraşului, lăcaş clădit după legendă cam pe la 1627. de Hatmanul Nicoară, sfetnic al domnitorului Miron Barnovschi.

Şi fiindcă veni vorba de legendă, e interesant să prezentăm cititorilor câteva amănunte în această direcţie, căpătate de la părintele paroh Const. Dinescu, licenţiat în istorie şi deci în măsură să pătrundă taina secolelor.

**Spune legenda**

In timp ce Miron Barnovschi lucra la ridicarea bisericei Barnovschi, marele său dregător, Hatmanul Nicoară s'a hotărât să zidească şi el o biserică tot aşa de frumoasă ca a domnitorului, în pădurea de pe dealul tătăraşilor pentru a fi de folosinţă lingurarilor şi lemnarilor ce trăiau în codru.

S'a nimerit însă că biserica hatmanului a ieşit mai frumoasă decât a Domnului.

Legenda spune că atunci, Miron Barnovschi supărat foarte, a dat ordin ca Hatmanul Nicoară să fie îngropat de viu sub strana dreaptă a bisericei pe care a avut cutezanţa s'o înalţe.

Părintele Dinescu ne încredinţează că, spre a verifica legenda, a pus în primii ani de păstorie, să se sape la locul indicat. Şi în adevăr, aproape de talpa bisericei, s'au găsit câteva oase, dar numai Dumnezeu ştie cui au aparţinut.

**Cuvântul istoriei**

D. Giurescu, într'una din lucrările sale istorice, afirmă că Hatmanul Nicoară şi-a zidit biserica pe locul unei alte bisericuţe, care se afla pe dealul Tătăraşilor.

D-sa mai arată că denumirea locului de Nicoriţă, exista cu mult înainte de Miron Barnovschi, cari se spune în cronici că un Voevod a intrat în Iaşi prin rohatca Nicoriţă, care pe semne că se afla în Tătăraşi.

Ceia ce rămâne de necontestat, e că biserica Nicoriţă e un valoros monument istoric, care a înfruntat veacurile şi care trebue lăsat posterităţii cât mai intact.

**Restaurarea**

Norocul a fost, că pr, paroh Dineseu, el însuşi îndrăgostit de istorie, a înţeles valoarea bisericei sale şi s'a străduit, înfruntând vitregia vremurilor şi nepăsarea oamenilor, s'o menţină în stare bună, reparând'o în 1914, 1926 şi 1928.

Cutremurul de acum doi ani însă a produs bisericei aşa stricăciuni, încât turla era gata să se prăbuşească,

Văzând că nu capătă ajutor de nicăeri şi biserica se distruge, pr. Dinescu disperat, a adresat un apel către M. S. Regele.

Şi Suveranul a ascultat glasul preotului ieşan, dispunând la ministerul respectiv acordarea unui prim-fond de 10.000 lei. S'au mai obţinut 5000 lei de la Primărie, şi cu aceşti bani s'a început repararea, sub conducerea d-lor arhitecţi Balş şi Teodoru de la Comisia Monumentelor Istorice.

**O descoperire interesantă**

Biserica Nicoriţă din punct de vedere arhitectural, nu prezinta mare interes.

Clădită într'un stil greoi, masivă, cu turla simplă, fără acele ornamentaţii specifice bisericilor moldoveneşti, ea nu putea reţine atenţia cunoscătorilor.

**(Continuarea în pagina 2-a)**

*Imbătrânirea timpurie*

se poate atribui deseori necurăţeniei căilor urinare şi renale. De săptămâni de zile vă simţiţi istovită, obosită, şi sunteţi palidă, iar în curând vor urma încetul cu încetul, şi durerile. Nu lăsaţi ca lucrurile să ajungă atât de departe!

Pentru curăţirea radicală internă, luaţi imediat tabletele HELMITOL, cari îndepărtează repede cu urina bacteriile, aceşti vrăjmaşi ai sănătăţii.

HELMITOL BAYER

TABLETE »Bauer«

De azi până Duminică la ROXY

Un program dublu extraordinar — Cel mai strălucit cuplu

Charles Boyer şi Lilian Harvey

în cel mai mare succes **Eu şi împărăteasa**

Al doilea film superba operetă vieneză

**Rapsodia Vieneză**

**(Tanzmusik)**

cu Liane Haid, Herman Thimig, Gusti Huber, Leo Slezak, Hans Thimig, Georg Alexander, etc.

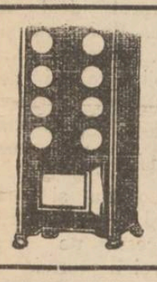

Zeci de mii cumpărători satisfăcuţi dovedesc că SOBA „ZEPHIR" este între toate sobele **cea mai bună** numai 10 kilograme lemne necesare în 24 ore Pentru o cameră normală

D. SZANTO & FIUL, ORADEA

De găsit mai în toate oraşele. Cereţi prospect gratuit

Repr. Ing. GH. IRITZ Str. Academiei 3, Iaşi

Radio Ingelen 1937

cu ultimele perfecţionări technice **Scala Geografică**. Rezonanţa, selectivitatea şi tonalitatea neîntrecute; cu renumitul difuzor KOERTING pe toate lungimele de undă au sosit la

Fraţii Hirschensohn

Str. Ştefan cel Mare No. 2

DOCTORUL

OVIDIU CORDESCU

consultă şi operează de:

Nas, gât şi urechi

dela orele 4—7 p. m.

Str. I. C. Duca (Muzelor) 32

DOCTOR

Marie Wechsler

Medic dentist

reîntorcându-se în localitate, şi-a reluat consultaţiunile

**de la 10—1 d. a.**

în cabinetul din

*Strada Ştefan cel Mare 49*

CINEMA SIDOLI

Astăzi şi în zilele următoare De la ora 3 fără întrerupere până la 12 jum. 2 mari filme 2 mari premiere cu preţurile cele mai reduse

Nândria Ecranului

Strălucitul film francez

ARMELE veghează

cu Anabella

Victor Francen, Signoret şi cu concursul complect al FLOTEI Navale FRANCEZE

Al 2-lea film

Raza roşie

Complectare: JURNAL SONOR CENTURY

Călătorii confortabile şi eftine spre TURCIA GRECIA SIRIA EGIPT PALESTINA organizează săptămânal

ORT Organizaţia Română de Turism s.a.r.

Reprezentanţa Serv. Maritim Român

Bucureşti Bd. Take Ionescu 3. Telefon 4.41.65

AGENŢII IN INTREAGA ŢARA. 1


CONVOCARE

Comitetul Societ. Fraterne **„Caritas Humanitas"** cu sediul în Iaşi Str. Hagi Lupu No. 1, invită pe membrii Societăţei a lua parte la ADUNAREA GENERALĂ EXTRA-ORDINARĂ care va avea loc în ziua de 25 Octombrie 1936 ora 3 jum. p. m.

La ordinea zilei fiind:

1) Aniversarea a doi ani de la clădirea noului local.

2) Aprobarea de către Adunarea G-rală a modificărei integrală a Statutelor Societăţii.

3) Diferite chestiuni.

Adunarea ţinându-se cu orice număr de membri, rugăm fraţii Societăţei a nu lipsi.

Preşedinte, M. Rosenblat

Secretar G-ral, Josef Weiss


**V'aţi stricat stomacul? Luaţi pilule de Slănic**


Şcoala Normală „Vasile Lupu" — Iaşi — No. 2183

Aduce la cunoştinţa celor interesaţi că la licitaţia din ziua de 15 Oct. 1936, pentru aprovizionarea şcolii pe anul şcolar 1936 | 937 cu: pâine, coloniale, zarzavaturi, grăsime, materiale de zidărie şi fierărie, uleiuri, vopsele şi furnituri de cancelarie, neobţinându-se nici un rezultat, se va ţine a doua licitaţie publică în ziua de Joi 22 Oct. 1936, în localul şcoalei normale V. Lupu Iaşi, începând dela ora 9 dimineaţa.

Licitaţia se va ţine în conformitate cu L. C. P. concurenţii depunând garanţia legală şi actele doveditoare.

Director, N. D. Cojocaru

Secretar, I. Ciudin

Liceul Internat Iaşi

PUBLICAŢIUNE

La 22 Octombrie 1936, ora 5 după masă, se va ţine în localul Liceului Internat din Iaşi, în conformitate cu L. C. P., licitaţie publică pentru aprovizionarea cu carne şi făină de grâu, necesare internatului pe anul şcolar 1936 | 37 şi pentru arendarea bufetului din curtea liceului.

In caz când această licitaţie nu va fi satisfăcătoare, se va ţine a doua licitaţie la 30 Octombrie 1936, ora 5 d. a.

Caetele de sarcini se pot vedea la cancelarie.

p. Director, Ioan Lupu

Nr. 374 şi 462 din 16 Oct. 936.


**Celmaieficacepurgativ? Numai Pilulele de Slănic**


Şcoala Profesională Israelito-română de fete „Steaua" David Herzenberg Iaşi str. Anastasie Panu Nr. 11 Caută o maestră de croitorie cu practică îndelungată şi cu clientelă, pentru conducerea atelierului de aplicaţie afiliat şcoalei.

Informaţii se pot lua dela cancelaria şcoalei zilnic între orele 9—12 şi 2—5


DOCTOR

Filip Stein

Medic de Spital

Fost asistent al clinicelor urinare din Londra consultă pentru:

Bolişi operaţii urinare

(rinichi, beşică, prostată)

VENERICE — SIFILIS

Cystoscopie. uretroscopie

Cons. 8-9½, a.m. 3-6 şi 7½-9

Str. I. C. Brătianu Nr. 112

TESTA

VINDECĂ:

DURERI DE CAP-MIGRENE NEVRALGII-DURERI DE DINŢI RĂCELI-GRIPĂ-JUNGHIURI

IN FARMACII ŞI DROGUERII


## Cazul Maxim Burduja

# Falşul colonel, funcţionar superior la Iaşi

### Rolul femeilor în viaţa aventurierului-O scrisoare suspectă din partea unei cunoscute funcţionare-Ceartă între parchete pe chestia Burduja

Nu există acţiune mai însemnată în care femeia să nu aibă vre-un rol... Şi în viaţa lui Maxim Burduja, în afară de tovarăşa lui zilnică „prinţesa" Malvine Thereze Wolkowschi-Burduja care l-a ajutat în toate isprăvile salr,—apar în mod sporadic şi alte câteva femei; dar nici acestea n'au putus scăpa vigilenţei detectivilor puşi să-l supraveghinze pe falşul colonel.

E vorba de Cleo Hanţescu fostă funcţionară la ministerul muncii şi de Alice Matias funcţionară la prefectura din Bălţi.

Cleo Hanţescu ar fi fost cândva soţia lui Burduja; iar Alice Matias doria până mai ieri să intre în graţiile lui Burduja, sperând într'o căsătorie cu dinsul. (Aşa spune Burduja într'o declaraţie aflată la dosar).

**O scrisoare suspectă**

Femeile în viaţa lui Burduja n'au avut însă un rol pasiv, ci din diverse obligaţii îi îndeplineau unele servicii folositoare scopurilor materiale.

Astfel la dosar există o scrisoare primită de portarul hotelului unde locuea Burduja, semnată cu iniţialele A. M. în cara i se atrage atenţia lui Burduja să fie prudent întrucit (spunc semnatarul scrisoarei), bănueşte că cineva ar fi trădat „chestia Wolkowschi".

Anchetatorii bănuesc că Alice Matias ar fi autoarea acestei scrisori, şi deci iniţiată în tainele lui Burduja.

Interogată, funcţionara în cauză recunoaşte că ar fi avut legături sentimentale cu Burduja, însă scrisoarea n'a fost expediată de dânsa şi nu e în curent cu conţinutul ei.

*

După modul iscusit în care Burduja ştia să-şi aranjeze treburile şi să scape din încurcă-turile cele mai grele, s'ar putea crede că aventurierul ar avea vreo pregătire intelectuală deosebită.

Maxim Burduja este doar absolvent al şcoalei primare din satul Bocşa jud. Iaşi şi a unei singure clase la şcoala de agricultură din Cocorozeni-Basarabia.

Cu toate acestea, Burduja stăpâneşte la perfecţie 15 limbi Europene, însuşite în peregrinările sale prin lume.

**Ceartă între parchete pe chestia Burduja**

Cu prilejul cercetării dosarului Burduja, s'a declarat un conflict între parchetul de Bălţi şi parchetul Tribunalului Ilfov, ambele instituţiuni revendicându-şi dreptul de a cerceta această extraordinară afacere. A fost necesară intervenţia Inaltei Curţi de Casaţie şi justiţie, care a regulat competinţa în senzul ca parchetul de Iaşi în circumscripţia căruia se află o parte din moştenirea Wolkonschi, s ă cerceteze şi să facă lumină în acest uimitor caz de falş.

Ordonanţa definitivă a parchetului Bălţi, arată că prin manopere abusive, Burduja a căutat să intre în posesia unei averi rămasă fără succesor, — avere care de fapt se cuvine conform legei, statului român.

**Burduja funcţionar superior la Iaşi**

Un amănunt interesant în legătură cu această afacere este că, după atâtea şi atâtea nelegiuiri comise, aventurierul se plimbă nesancţionat şi parcă în ciuda legilor, isbuteşte şi astăzi să-şi aranjeze situaţiunea în viaţa publică.

Astfel în prezent Maxim Burduja este funcţionar la ministerul Sănătăţii, iar recent a fost numit Administrator al centrului de Ocrotire a copiilor din Iaşi condus de d-na dr. Panaitescu.

Recent Burduja s'a înfăţişat d-lui dr. Bulău inspectorul sanitar al regiunei, spre a depune jurământul pentru noua lui funcţiune.

Maxim Burduja se mai află în tratative cu primăria locală pentru cumpărarea unor pavilioane din Tataraşi în care să fie instalate birourile instituţiei.

*

Deocamdată încheiem povestirea uluitoarelor aventuri ale falşului colonel. Faptele relatate în cele şase-şapte reportagii publicate în „Opinia", n'au fost decât un scurt rezumat din bogata activitate a lui Burduja. Promitem însă să ţinem în curent pe cetitorii noştri cu mersul instrucţiei la justiţia ieşană.

Z. DESSMOND


**Piluiele de Slănic: purgativul ce nu face dureri.**


# La Camera de Muncă

Instalarea nouei Comisii interimare a Camerei de Muncă a fost amânată pentru câteva zile, întrucât lista a suferit în ultimul moment o modificare în sensul că d. deputat Ceicovschi nu va mai figura în Consiliu, ci a fost delegat comisar al guvernului.

D. Mărgărint nu va avea nicio atribuţie în noua comisie interimară.

Curând urmează să apară în Monitorul oficial dizolvarea actualei comisii şi numirea noilor consilieri.

Instalarea va avea loc probabil Sâmbătă.

D-l C. Codreanu, noul preşedinte al Camerei de muncă, va căuta să alcătuiască o listă unică în alegeri.

# Situaţia de la „Salvarea"

### O consfătuire specială

In cursul acestei săptămâni are loc la serviciul sanitar al municipiului, o întrunire convocată de d. dr. Cădere. Aceasta pentru a discuta situaţia de la „Salvarea" Cu toate serviciile mari ce aduce, totuşi, Salvarea o d u c e greu din punct de vedere bănesc.

Toată străduinţa este aproape zadarnică, veniturile neputând acoperi cheltuelile. La consfătuirea ce va avea loc, d. dr. Cădere va propune alegerea unei comisiuni, care să recruteze cotizanţi.

Dacă s'ar găsi un număr de cotizanţi cari să cotizeze nu-mai cu 15 lei pe lună, încă s'ar putea îndrepta situaţia „Salvării" ale cărei servicii bune sunt recunoscute de toată lumea.

Salvaţi „Salvarea".


*Aţi încărunţit? „Pigmentol" vă redă culoarea naturală a părului.*

*Depozit. Farmacia Pollak*

*Str. Ştefan cel Mare. Telefon 235*


x **Dinţi albi şi sănătoşi**, şi gură parfumată se obţine înrebuinţând *Pasta, Praful şi Apa de gură Odomenthol* care împiedică caria dentară, distruge microbii vătămători, dând dinţilor splendoarea cuvenită. Depozit Farmacia Dr. Ratianu Cuza Vodă 48. Marcă depusă.

x **Membrele Asociaţiei foastelor eleve ale liceului „Oltea Doamna" din Iaşi,** precum şi toate absolventele acestui liceu, sânt cu insistenţă invitate a lua parte la adunarea generală ordinară ce va avea loc în ziua de Joi 22 Octombrie ora 4 d. a. în sala „Tereza Stratilescu" din localul liceului. Se vor face dări de seamă asupra activităţii anului trecut şi se vor discuta chestiuni importante.

COMITETUL


**Defnchiriat**

casă modernă, elegantă, spaţioasă. Aleea Ghica Vodă 108; a se adresa str. Lascar Catargi 20, telefon 802.


DE VÂNZARE un vagon vin alb recolta nouă calitate bună. A se adresa str. N. Gane No. 30, între 1 şi 3.

DE INCHIRIAT în plin centru, una sală 120 m. p. cu subsol mare (construcţie nouă) bună pentru depozit sau industrie. Instalaţia de apă, canal, cablu motric.

A se adresa proprietar N. D. KAISERMAN Str. Ipsilanti No. 17

DE INCHIRIAT de la 26 Octombrie a. c., în strada Sf. Atanasie No. 9, un apartament compus din 3 camere, antret, bucătărie; lumină, apă, canal, beci, curte. A se adresa în Sf. Atanasie 20.

DE VÂNZARE imobilul din str. Sărărie 92 colţ cu str. Sft. Atanasie No. 5, ipotecat la Creditul Urban în condiţiuni avantajoase. Informaţiuni la d. avocat I. Seralimi str. Sf. Sava No. 15 între 7—9 seara şi dimineaţa.

# Interesanta descoperire arhitectonică dela biserica Nicorita

**(Continuarea din pagina I-a)**

Iată însă că odată cu începerea lucrărilor de refacere, s'a făcut o descoperire interesantă.

Biserica n'a fost clădită aşa cum arată în zilele noastre, ci într'un cu totul alt stil.

Fiind însă reparată de niscaiva profani în ale arhitecturei, aceştia au găsit de cuviinţă să mai astupe unele geamuri şi firide şi să mai simplifice stilul, care probabil li s'a părut prea complicat.

Indepărtându-se haina de var de pe turlă, a ieşit la iveală o adevărată comoară arhitectonică.

Turnul simplu şi greoi cu 4 geamuri, s'a transformat în turlă sveltă, octogonală, cu 8 geamuri. Pe fiecare faţetă sunt două rânduri de firide ogivale, cu picturi în ele. Geamurile au ciubuce frumoase, ca şi muchile. Turla are două baze, una înstelată şi alta dreaptă. Baza înstelată are pe fiecare faţă câte o firidă original lucrată.

**Proecte**

Judecând după cele descoperite la turn, este exclus ca restul bisericei să nu fie construit în acelaş stil.

Bănuind acest lucru, d-nii arhitecţi Balş şi Teodoru, consţienţi de valoarea arhitectonică a bisericei, au stăruit personal pentru aprobarea fondurilor necesare continuării lucrărilor.

Prin bunăvoinţa d-lui ministru V. Iamandi, s'a aprobat încă un acreditiv de 15.000 lei. Arhitecţii şi preotul paroh intenţionează să continue desbrăcarea bisericei de haina vremelnică, pentru a apare aşa cum a fost construită.

Pentru acest lucru ar mai fi necesari măcar 25.000 lei, bani ce desigur se vor găsi.

Părintele paroh ne mai arată şi alte nevoi, cum ar fi schimbarea picturei, care este veche şi proastă; repararea cafasului, etc.

Sf. Sa scontează concursul celor în drept, mai ales că este vorba de restaurarea unui monument istoric ce va face cinste Iaşului.

Măcar în această direcţie să se dea concursul capitalei Moldovei: să-şi menţină darurile lăsate ctitorie de înaintaşi.

*a. l.*


## MALADII SECRETE

Un prejudiciu, contra căruia nu avem destule cuvinte pentru a-l combate, este de a se considera ca „secrete" maladiile organelor genito-urinare, ale vezicei şi ale anexelor sale.

Funestele consecinţe ale acestei falşe pudori, atât pentru individ cât şi pentru rasă, sunt incalculabile.

Totuşi este necesar de a acţiona repede. PAGEOL cel mai puternic dintre antisepticele urinare, calmează suferinţile, opreşte scurgerile, înmlădiază prostata.

PAGEOL procură o uşurare imediată şi constitue un tratament pe cât de energic pe atât de definitiv.

PAGÉOL

puternic antiseptic urinar

*La farmacii şi droguerii*


## Asociaţia Avicolă

### a crescătorilor de păsări din Iaşi

...aduce la cunoştinţă că cele mai frumoase cadouri pentru Sf. Dumitru se găsesc cu preţuri eftine la Expoziţia de Păsări ce este deschisă în str. I. C. Brătianu Nr. 146, alături de Magazinul „Cuibul Păsărilor", şi care expoziţie se va închide irevocabil în seara zilei de 26 Octombrie a. c.

Parsoanele ce au reţinut păsări acontându-le, sunt rugate a veni şi a le achita complect cel mai târziu până la 24 Octombrie. Contrar se vor vinde cu preţuri reduse, altor amatori. Păsările vândute se pot ridica imediat.

**Expoziţia de câini**

In curând se va deschide o interesantă Expoziţie de câini în str. Lăpuşneanu. Persoanele ce au câini de rasă şi doresc a-i expune, sunt rugate a trece pe la Expoziţia de Păsări din str. I. C. Brătianu No. 146 şi a lăsa adresa d-lor, cel mai târziu până în seara zilei de 25 Octombrie a. c. Inscrierea şi întreţinerea câinilor în Expoziţie, sânt gratuite.

## IMPOZITUL PE VINURI

Administraţia de Constatare Mixtă Iaşi, aduce la cunoştinţa tuturor producătorilor de vinuri şi în special acelor care au depozite de desfacere în oraşe, că Ministerul de Finanţe (prin ordinul Nr. 210.086 | 936), a dispus ca pentru vinul ordinar produs în vii plantate de producători, atunci când se scoate de pe teren fără emiterea facturii respective, impozitul pe cifra de afaceri să se calculeze la o valoare medie de 30 lei decalitrul. Iar la toate celelalte vinuri impozitul se va calcula la valoarea reală de vânzare, inclusiv toate taxele conform dispoziţiunilor legii impozitului pe cifra de afaceri.

De asemeni, pentru vinurile vândute în depozite de desfacere, impozitul pe cifra de afaceri trebue achitat la valoarea realizată prin acele depozite.

## Informaţii

x **Eliberarea contingentului 1935,**—In cursul săptămânii acesteia se face la toate regimentele din ţară eliberarea ostaşilor din contingentul 1935.

De data aceasta, odată cu eliberarea se dă şi livretul militar, care va fi vizat de cei eliberaţi chiar începând din anul 1937.

Tinerii cu termen redus vor fi incorporaţi între 1—10 Noembrie cor.

x SECŢIA FEMENINĂ *naţional-ţărănistă* invită pe membrele sale la şedinţa de Joi 22 Octombrie, ora 6 p. m., în localul clubului central.


DURERI DE CAP

ORICÂT DE APĂSĂTOARE. ORICÂT DE GRELE COMBATE SIGUR NUMAI

NOVAL

NU ATACĂ INIMA. NU IRITĂ RINICHII

Cereţi la farmacii cutii originale.

# In marginea actualităţii

### La „Arenele Romane"

Câteva aspecte dela adunarea naţional-ţărănistă dela Arenele Romane.

Delegaţia organizaţiei de Iaşi, în număr de două sute, a fost una din cele mai numeroase delegaţiuni din ţară.

La Arene delegaţia ieşană a ocupat chiar locurile rezervate întregei Moldove.

### Transportul

Delegaţii ieşeni au avut rezervate trei vagoane la trenul special.

In gara de Nord au fost primiţi de d-l Prof. V. Petrovanu, vice-preşedinte al organizaţiei de Iaşi, plecat dinainte cu o zi la Bucureşti.

Din gara de Nord. ţărăniştii ieşeni, cu un alt „tren special" format din 6 mari tramvaie, au mers direct la Arenele Romane.

### Discurs scris

Adunarea a decurs într'un mare entuziasm, cuvântătorii fiind ascultaţi cu o deosebită atenţie.

Pentru prima dată d. Mihalache şi-a citit discursul, dând ziariştilor textul pe măsură ce vorbea, pentru a evita interpretările eronate din trecut.

### La restaurant boeresc...

După adunare, unii din fruntaşii naţional-ţărănişti au mers la masă împreună cu delegaţii organizaţiilor lor.

A produs o deosebită impresie faptul că d-l dr. Lupu şi-a invitat cei 40 de săteni delegaţi din Fălciu, la marele restaurant Continental.

### Prietenia cu ieşenii

La acelaş restaurant luau masa şi numeroşi fruntaşi ţărănişti din diferite oraşe.

La o masă vecină cu cea a d-lui dr. Lupu şi invitaţii d-sale, se aflau fruntaşii ieşeni, d-nii prof. Ionică Botez şi prof. C. Tucaliuc.

Nu mică le-a fost mirarea acestora, când d-l dr. Lupu i-a salutat ca reprezentanţi ai Iaşului şi le-a dat chiar, pe rând, cuvântul. D-nii Botez şi Tucaliuc au toastat pentru vajnicul luptător care este d-rul Lupu.

### Doljenii d-lui Potârcă

O impresie frumoasă a făcut şi delegaţia doljeană a d-lui Virgil Potârcă, toţi ţărani, în splendide costume, cu bondiţe şi căciuli.

De altfel d-l Potârcă aduce totdeauna o notă specifică la toate manifestaţiile naţional-ţărăniste.

### Poliţie proprie

Sosirea şi plecarea celor 10 mii de delegaţi din toată ţara a decurs într'o ordine desăvârşită.

N'a fost nevoie de nici un jandarm şi nici un agent, poliţia fiind făcută de gărzile ţărăneşti din Capitală.

Doi agenţi provocatori care s'au strecurat în preajma tribunei dela Arene, încercând să provoace o anumită diversiune, au fost reduşi la tăcere.

Faptul s'a întâmplat în timpul discursului d-lui Mihai Popovici.

### Semn geometric...

Pe faţada clădirii arhiepiscopale ce se zideşte lângă Mitropolie, s'a făcut o formă simbolică : două patrate suprapuse, ale căror colţuri dau —aproximativ—forma crucii.

Nişte cetăţeni au apreciat însă că semnul în chestie seamănă cu două triunghiuri suprapuse,— adica, tradiţionalul semn semit !.

I. P. S. Mitropolit a căutat să lămurească pe cetăţenii care l-au întrebat, că-i vorba de semnul crucii. In orce caz, spre a se evita confuzii, a dispus ca înlăuntrul patratelor să se înscrie o cruce, în toată regula.

### Dr. Tanaseţky !!

In zilele de Sâmbătă şi Duminică Iaşul este asaltat de provinciali cari vin în localitate atraşi de simţitoarea reducere de 75 la sută pe c. f. r.

Desigur că hotelurile şi restaurantele sînt aglomerate.

Dar s'a mai semnalat un fapt : foarte mulţi sînt aceia care vin să-şi caute sănătatea la medicii ieşeni.

Dintre toţi, cel mai căutat pare a fi d. prof. dr. Tănăsescu, consultat în special de populaţia basarabeană, care i-a rusificat şi numele spunându-i Tanaseţky.

## In „Luna Moldovei" prelungită :

# Expoziţia de mică plastică şi ceramică

### a d-lui Victor Leca

Vremea frumoasă ce se menţine de câteva zile, aduce mereu lume din provincie la expoziţia „Lunii Moldovei".

Pavilioanele expoziţiei, Sâmbătă şi Duminecă au fost admirate de câteva mii de vizitatori.

*

Am descris aproape în majoritatea lor pavilioanele noui ale expoziţiei. Azi ne vom ocupa de un mic colţ din marele stand municipal ocupat de *„Expoziţia Victor Leca"*. Sugestiv denumită „de ceramică şi mică plastică", expoziţia aceasta opreşte în loc pe vizitatori.

Admirăm odată cu mulţi mea prezentă, cele câteva plăci de bronz reprezentând pe d-nii: Octav Băncilă, Const. Ramadan, Petre Bogdan, av. Cristea Malhasovici, etc.

De o asemănare ideală şi execuţie impecabilă, plachetele acestea parcă vieţuesc. Lucrări de artă autentică.

Mai departe vedem, în ceramică, excelent prins profilul pictorului Jean Cosmovici.

Minunate şi vasele cupă, vasele de ornament de ceramică.

Apoi oalele şi ulcelele de diferite mărimi, botezate după numele vestitelor podgorii moldoveneşti.

Ne bucură faptul că majoritatea operelor d-lui Victor Leca au fost reţinute. Noi felicităm pe expozant.

p. gr.

# Cronica judiciară

**Cazul unei pruncucigaşe.** — Se ştie că juraţii ieşeni au condamnat în lipsă la 5 ani închisoare pentru pruncucidere, pe tânăra Ana Otingaru fostă lucrătoare la fabrica „Textila" Copou.

Eri tânăra în cauză s'a prezentat la grefa Curţii cu juraţi şi a fost trimisă la Galata.

S'a fixat un nou termen pe ziua de 7 Noembrie, pentru judecarea procesului ei.

*

**Acuzaţii de nereguli.**—Parchetul a primit o reclamaţie din partea conducerei şcoalei primare din Horleşti-Iaşi în contra d-lui C. Adam preşedintele comitetului şcolar, acuzat că n'a utilizat un fond de reparaţiune primit din partea prefecturei de judeţ, pentru şcoală.

*

**Reclamaţie împotriva unui dentist.**— D. Const. Ionescu din str. Lăpuşneanu 31, a reclamat parchetului pe dentistul Pavel Bonteanu din str. Hotin.

Reclamantul pretinde că i-a dat 10 mii lei pentru a-i face dantura şi acesta ar fi dispărut.

Parchetul a dispus cercetări.

*

**Abator clandestin.**— Parchetul cercetează dosarul privind acuzaţiile ce se aduc măcelarului Burăh Vaisman din Tg. Frumos, acuzat că tăea vite în mod clandestin.

*

**Rechizitor pentru excrocherie.**— A fost trimis în judecată pentru excrocherie Boris Rabinovici din strada Sft. Lazăr.

Acesta a intrat în magazinul „Auto-technica" din str. Cuza-Vodă, cerând să cumpere o piesă pentru o maşină.

B. Rabinovici a ieşit însă în stradă, spunând că vrea s'o vadă la lumină,... şi a plecat cu marfa fără s'o plătească.

*

**Ultraj.**— A fost trimis în judecată pentru ultraj comerciantul Moise Schvartz din Copou, acuzat că a insultat un jandarm.

REP.

*Contra bătăturilor, singurul preparat cu adevărat eficace : „Coricol".*

*Depozit : Farmacia Pollak*
*Str. Ştefan cel Mare Telefon 235*

**Purgativul cel mai bun? Pilulele de Slănic!**

## Din pricina unei moşteniri

# Un tînăr moşier

### şi-a ucis mama

Botoşani 21. — In comuna Tudora din judeţul Botoşani s'a produs aseară un fioros asasinat. Un fiu şi-a suprimat mama.

Tânărul moşier Vasile Corlat fiind în ceartă cu mama sa Natalia Corlat, din pricina unei moşteniri, şi-a pus în gând s'o suprime.

Aseară a pândit-o pe când se întorcea în sat şi cu o bârdiţă i-a aplicat mai multe lovituri în cap.

Femeia şi-a dat sufletul după două ore de chinuri, iar fiorosul asasin s'a predat jandarmilor, unde şi-a mărturisit isprava, arătând că a fost împins în comiterea crimei de faptul că mama sa ii amărea zilele.

S'a deschis o anchetă.

# Un ziar egiptean

### închină un număr Romîniei

„La Gazette d'Orient" publicaţie care apare în Egipt, în limba franceză, închină ultimul ei număr, ţării noastre, sub forma unui mare album artistic. E o lucrare în genul marilor publicaţii, unde Romînia este prezentată sub diferite aspecte: din punct de vedere cultural, social, artistic şi economic. Remarcăm în deosebi condiţiile technice ale acestei admirabile reviste, precum şi clişeele minunate ce reprezintă pe Suveranul nostru, membrii familiei regale, vederi şi peisagii din diferite colţuri ale ţării.

„La Gazette d'Orient" constitue deci un minunat mijloc de propagandă românească peste hotare, mai ales in Orient unde frumuseţea ţării noastre şi sufletul poporului român, e foarte puţin cunoscut.

Mare parte din materialul technic şi redacţional al acestei publicaţii. se datoreşte d-lui Friedrich Nimhauser, reprezentantul-corespondent al revistei „La Gazette d'Orient" pentru România.

Domnii CANDIDAŢI, SUPLEANŢI, PROPUNĂTORI şi AMICI ai Asociaţiei Comercianţilor şi Industriaşilor din Iaşi sunt invitaţi pentru astăseară ora 8 jum. la sediul Asociaţiei.

La ordinea zilei chestiuni foarte importante.

**Anul acesta**

**cei mai buni galoşi şi şoşoni sunt numai cu marca**

**„CAUROM"**

**Dacă aveţi obligaţii sociale,**

dacă în timpul ocupaţiilor Dv. aveţi mult de vorbit, atunci întrebuinţaţi, pentru a vă **împrospăta** şi **înviora** „ODOL". „ODOL" este mijlocul ideal de îngrijire a gurii. „ODOL" împiedică procesele de fermentare şi de putrezire, ce se produc în gură. Prin clătirea gurii cu „ODOL", **biruiţi oboseala şi înlăturaţi mirosul urât al gurii.** „ODOL" vă apără sănătatea; el vă împrospătează şi vă înviorează.

**ODOL**

APA DE GURĂ PASTA DE DINŢI

(83) este semnul distinctiv al unui „ODOL" perfecţionat, a cărui eficacitate antiseptică a fost extrem de mult sporită. Cercetări bacteriologice şi clinice au dovedit stiintificeste superioara eficacitate bactericidă.

# Un învăţător maltratat

### în faţa elevilor

Şcoala primară din satul Slobozia-Pocreaca, neavând local propriu, funcţiona într'o cameră a locuitorului Dulman.

Cum în aceiaşi clădire proprietarul avea o cârciumă, directorul şcoalei d. Emil Costăchescu a început să strângă fonduri pentru achiziţionarea unui local propriu.

Faptul nefiind pe placul proprietarului, acesta a intrat în clasă în timpul lecţiei şi l-a maltratat pe învăţător în faţa elevilor îngroziţi.

Invăţătorul Costăchescu, în stare destul de gravă, a fost adus şi internat în spital la Iaşi.

Cazul se cercetează.

# Informaţii

x Direcţiunea tramvaielor a dat dispoziţie ca urcarea în vagoane să se facă prin scara din spate, iar coborârea prin cea din faţă a vagonului.

Rămâne ca publicul să respecte această dispoziţie bună.

x D. senator Alf. Herovanu s'a întors ieri dela Bucureşti, unde a fost în audienţă la ministrul muncii, însoţit de o delegaţie de muncitori şi salariaţi dela întreprinderile Hertz, din Bucureşti cari aveau de formulat unele deziderate şi nemulţumiri.

Senatorul ieşan a depus toată stăruinţa pentru satisfacerea muncitorilor.

x Astă seară la ora 8 jum. are loc la sediul A. C. I. din str. Cuza Vodă (casele Motăş) o şedinţă, sub preşedinţia d-lui senator N. Gheorghiadi.

Sunt rugaţi a lua parte d-nii candidaţi, supleanţi, propunători şi simpatizanţii A. C. I.-ului.

x D. Aurel Maican cunoscutul regisor, a fost primit în audienţă de dl. ministru Victor Iamandi, în legătură cu problema teatrului din Chişinău.

x **D-ra Rodica Sutzu** *concertează în astă seară la Radio.*—D-ra Rodica Sutzu, talentata pianistă, concertează în astă seară ora 9.25 (Universitatea-Radio), la radio-Bucureşti, executând: *Sonata* op. 100, în mi major de Beethoven ; *Studiu* 1 No. 25 de Chopin şi *La Leggierezza* de Liszt.

Revista *Radio*, în ultimul ei număr, a consacrat cu această ocazie citeva rânduri, concertistei ieşene.

x **Aula Universităţii.**—Duminică 25 Oct. ora 11 *dl. Prof. univ. Dr. Al. Slătineanu* va conferenţia despre : *Geneva văzută de un ambasador francez.*

Această conferinţă face parte din ciclul săptămânal al Extensei culturale-Iaşi, org. „Meşeceul",

x O frumoasă surpriză va constitui hilariantul spectacol oferit de artista *Natalia Pavelescu* ieşenilor cu minunata comedie în 3 acte, „Delictul din noaptea nunţii".

x Eri s'a deschis anul şcolar la şcoala de agenţi sanitari din localitate.

Prima lecţie a fost ţinută de d. dr. Berbeciu.

Se ştie că această şcoală depinde azi de Institutul de higienă, în frunte cu d. profesor dr. Slătineanu.

**Slănic-purgativ e duşmanul constipaţiei**

**Scrisoarea unei femei fericite :**

Stimate d-le farmacist ! Nimeni nu-şi poate închipui cât de mult m'a chinuit o boală nervoasă de stomac ; vizitele la doctor îmi erau nesuferite, nici nu voiau să mă creadă că sunt bolnavă ; iar eu nu ştiam ce e liniştea. până ce Gastro D. mi-a adus vindecarea. Nici nu îndrăznesc să vă scriu, totul mi se pare o minune ! Stomacul îmi este calm. tot ce mănânc îmi prieşte, greţurile au dispărut. Chiar dacă aşi trebui să repet cura în fiecare an o fac cu plăcere. Acest preparat l'am recomandat şi fiicei mele, soţia pictorului Thorma, care sufere de aceeaş boală, şi vă rog domnule farmacist, să-mi mai trimiteţi un flacon. D-na Kiss Ernö, Diosig jud. Bihor.

Rândurile de faţă nu mai au nevoie de comentar. Gastro D. se poate obţine la toate farmaciile şi drogheriile din ţară, sau contra ramburs pentru lei 130 dela farmacia Thoiss, Bucureşti Cal. Victoriei 124.

ESTERICA IOSUB
ILIE ARONOVICI
Logodiţi
Trifeşti Iaşi
In locul oricărei alte înştiinţări.

x **Contra durerilor musculare, articulare, sciatice** de natură reumatică sau gutoasă întrebuinţaţi **Frantzbrantwein Mentoformic Dr. Ratianu** aprobat de Consiliul Sanitar Superior. Alină durerile redând buna dispoziţie.

Depozit Farmacia Dr. Ratianu, Iaşi Cuza Vodă 48.

x *Dl. Prof. Dr, L. Ballif* consultă zilnic între orele 3-5. Boli nervoase şi endocrine. Str. Sărărie 100.

x Pentru „Monitorul Oficial" orice publicaţii se primesc la ad-ţia ziarului „Opinia".

DOCTOR
**ADRIAN ŞTEFĂNESCO**
MEDIC DE SPITAL
Boli interne şi nervoase
*Consult. 4—6 p. m.*
*Str. I. G. Duca Nr. 16*
*(fostă Muzeelor)*

**V'aţi intoxicat ? Luaţi îndată Pilule de Slănic**

Doctor
**A. Dascăl**
BOLI INTERNE
VENERICE ŞI SIFILIS
Tratamentul blenoragiei la bărbaţi şi femei
*Diathermie urologică şi generală*
Consultaţii şi tratamente:
7½ —10 a. m. şi 2—9 seara
Duminică 9—12 a. m.
**Iaşi, str. Cuza Vodă 42**
(vis-a-vis de Camera de Comerţ)

DOCENT DOCTOR
**GH. PLACINŢIANU**
Chirurg primar
**Boli chirurgicale şi de femei**
Cons. 3—5 p. m.
*Aleia Alexandri 5*
(Dr. Negel)

**CINEMA PHOENIX**
Astăzi până Duminică
Preţurile cele mai eftine
**13, 10 şi 8 lei**
se reprezintă
**Oci Ciorni**
cu Harry Baur şi Simone Simon
Al doilea film
**Răzbunarea lui Tarzan**
Complectare :
SILLY SIMPHONIE

**Lămpi electrice**
**marca „DURA"**
**ultimele modele la**
**Cristal**

# ULTIMA ORĂ

## D. Inculeț în audiență la Rege

**București 21. — După adunarea liberală dela Orhei, dl. Ion Inculeț, vice președinte al consiliului s'a dus direct la Sinaia unde a fost primit în audiență de M. S. Regele.**

**Se fac diverse comentarii în jurul acestei audiențe, care nu poate fi denumită „de lucru" deoarece dl. Inculeț nu este titularul nici unui departament.**

### O demonstrație liberală la Cluj

București 21.—Duminică 25 Octombrie va avea loc la Cluj o demonstrație liberală la care vor participa toți prefecții, parlamentarii și fruntașii liberali din Ardeal.

Cu acest prilej se va inaugura și cercul de studii liberal din Cluj.

D. Valer Pop, ministrul industriei și comerțului pleacă astăzi în acest scop la Cluj.

La întoarcerea d-lui Valer Pop va avea loc o ședință a delegației economice a guvernului sub președinția d-lui Inculeț.

### Intrevederea George Brăteanu-Victor Antonescu

*București 21.—D. Victor Antonescu, ministru de externe a avut eri o lungă întrevedere cu d-l Gheorghe Brătianu.*

*Șeful liberalilor Georgisti l-au pus în curent pe ministrul de externe cu informațiile culese în recentul d-sale voiaj la Roma.*

*D. Victor Antonescu l-a vizitat apoi pe d-l Dinu Brătianu, informând pe șeful partidului liberal asupra situației internaționale.*

*Vizita d-lui Victor Antonescu a durat o oră.*

### Legea responsabilității ministeriale

București 21. — Printre primele proecte de legi ce se vor depune la începutul sesiunei parlamentare vor fi: legea pentru reglementarea profesiunei de ziarist și legea responsabilității ministeriale și apărarea patrimoniului public.

D. ministru de justiție Mircea Djuvara a dat o redacțiune aproape definitivă legii responsabilității ministeriale. S'a dat o deosebită importanță capitolelor responsabilităților penale civile și politice, cari vor fi din nou reglementate.

## Naț.-țărăniștii își continuă acțiunea

### Pregătirea adunării dela Chișinău

**București 21.**—D. Ion Mihalache a plecat eri la Dobrești, unde va rămâne câteva zile.

D-l Iuliu Maniu, care a rămas la București a avut eri câteva întrevederi cu fruntașii național-țărăniști.

Astăzi d-l Maniu pleacă la Bădăcini.

Se afirmă că d. Iuliu Maniu va participa și la adunarea anti-revizionistă care va avea loc Duminică la Chișinău.

*

Țărăniștii basarabeni fac intense pregătiri în vederea adunării de Duminică.

Eri a sosit la Chișinău, d-l M. Ghelmegeanu, fost subsecretar de stat, care se ocupă cu organizarea adunării anti-revizioniste.

### In vederea congresului naț-creștin

București 21.— Dl. D. Iuca, ministru de interne a avut eri o lungă întrevedere cu d. Octavian Goga, președintele partidului Național-Creștin.

S'a discutat asupra autorizării congresului Goga-Cuzist fixat pentru ziua de 8 Noembrie.

### Diverse

București 21.— La clădirea Camerei s'au inceput eri lucrările de reparații în vederea deschiderei seziunei parlamentare.

— D. deputat Costel Tătăranu a fost numit membru în comisiunea juridică a ministerului de externe.

## Luptele din Spania

Paris 21. — Din Burgos se anunță că trupele naționaliste au înaintat eri pe toate fronturile.

O coloană de sub conducerea generalului Varela a ocupat localitatea Illesca.

La intrarea trupelor naționaliste în oraș, legătura telefonică cu Madridul nu era tăiată.

Generalul Varela a comunicat telefonic personal d-lui Largo Cabalero, primul ministru Spaniol, ocuparea orașului.

Trupele naționaliste au ocupat și alte mici localități.

## Complot contra regelui Albaniei

**Roma 21. o știre din Durazo anunță descoperirea unui atentat împotriva lui Ahmed Zogu regele Albaniei.**

**Complotiștii proectau să meargă cu o barcă cu motor până la strandul castelului din Durazo, unde aveau să împuște pe rege.**

**Unul din complotiști a denunțat însă atentatul care a fost zădărnicit de poliție. Atentatorii au fost arestați.**

## In legătură cu furtul dela palatul ad-tiv

### Bancherul Aizicovici este acel care a denunțat pe hoț

Am relatat ieri furtul comis la protoeria jud. Iași, unde s'a sustras dintr'un dulap titluri din împrumutul tranșa B în valoare de 212 mii lei.

Cercetările poliției au dat de firul afacerii.

Autorul furtului este sergentul V. Filipescu dela legiunea de jandarmi poate în tovărășie cu alții, care încă n'au fost identificați.

**Cum a lucrat Filipescu**

Filipescu s'a prezentat cu titlurile bancherului Aizicovici bancher din Str. Ștefan cel Mare spre vânzare. Sergentul a adus cu el o delegație semnată în falș, în care a plastografiat semnăturile d-lor maior Lascar și cpt. Pop, dela legiunea de jandarmi județ,—delegație din care reesă că d. Filipescu avea imputernicirea să vândă titlurile.

D. Aizicovici care avea notate numerile titlurilor și-a dat seama imediat că sânt titlurile furate la protoeria județului. Păr. Chirica personal dăduse numerile titlurilor d-lui Aizicovici.

Bancherul totuși a mai întrebat telefonic pe d. maior Lascar dacă a trimis pe cineva să vândă titluri. Căpătând un răspuns negativ, d. Aizicovici a anunțat poliția care a arestat pe sergentul Filipescu. Așa dar bancherul Aizicovici este acela care a descoperit furtul și d-sa n'a fost nici un moment arestat, — cum relatează un ziar local.

Sergentul Filipescu a încercat aseară să se sinucidă, dar a fost împedicat.

Titlurile au reintrat în posesia protoeriei județului. Cercetările continuă.

## Cehoslovacia nu-și schimbă politica externă

Praga 21.— In legătură cu știrile despre atitudinea Cehoslovaciei în politica externă, agenția telegrafică Cehă a dat un comunicat în care se arată: Directivele politicei externe ale Cehoslovaciei nu vor suferi absolut nici o modificare.

O dovadă precisă în acest sens va fi expunerea pe care o va face la 25 Octombrie dl. Camil Krofta, ministru de externe al Cehoslovaciei.

Comunicatul încheie arătând că Cehoslovacia rămâne credincioasă tuturor tratatelor și obligațiilor sale, având la bază solidaritatea cu statele Micei Înțelegeri.

## Catedrala din Veneția gata să se prăbușească

Londra 21.—Corespondentul din Roma al ziarului „News Cronicle" anunță că marea catedrală San Marco din Veneția este gata să se prăbușească.

Guvernul italian a alocat suma de 6 milioane lire pentru restaurarea celebrei catedrale.

## Agitație politică la Sofia

### Spre o criză de guvern

Sofia 21 — De eri domnește o foarte mare agitație politică.

Primul ministru Chiosivanoff este în conflict cu unii din membrii guvernului, din cauză că se apropie data fixată pentru alegeri generale, Bulgaria urmând să se reîntoarcă la regimul parlamentar.

Primul ministru se va prezenta astăzi regelui și se afirmă că-și va da demisia.

### Informații

*x In legătură cu unele svonuri publicate în ziare asupra listei comisiei interîmare dela Camera de Muncă, ni se precizează că această listă nu e definitivă și guvernanții locali sunt dispuși oricând să o modifice, făcând loc elementelor de valoare.*

*Ținta conducătorilor este ca toate breslele să fie reprezentate, spre a-și susține doleanțele.*

x In ultima ședință a consiliului de administrație al Soc. Apelor, luându-se în discuție incidentul dintre d-nii Criveanu și ing. Antistescu, s'a aplicat acestuia din urmă avertismentul și reținerea salarului pe câteva zile.

x Aseară în cartierul Tatarași a avut loc o întrunire în vederea campaniei pentru alegerile dela Camera de Comerț.

Au vorbit d-nii prof. I. Botez, Fred. Șaraga, Cavaleru etc.

x D-l ministru Victor Iamandi se reîntoarce astă seară în Capitală.

x Aseară a avut loc la Palatul metropolitan o lungă consfătuire între I. P. S. Mitropolit Nicodem și d. Victor Iamandi, ministrul cultelor și artelor.

x D-l P. Weinștein din gara Cornești a reclamat parchetului pe P. Feinman din Cornești care l-ar fi maltratat pentru o datorie de 25 lei.

x Marele magazin **Fantasio** va primi în curând o nouă îndrumare. Cu această ocazie SOLDEAZĂ toate articolele de galanterie pentru domni și doamne cu *40% reducere.*

x Bonurile de premii din seria 67 se preschimbă zilnic la ad-ția ziarului „Opinia".

**ORA 12**

## In Spania Situație critică la Malaga

Tenerifa 21.—Guvernul din Madrid a trimis un ordin la Malaga, în senzul că tot materialul de război din acea localitate să fie transportat la Cartagina.

Se pare că Malaga este în ajun de a cădea în mâinile rebelilor.

*

Londra 21 — Guvernul a trimis o notă ambasadorului englez din Spania prin care îl însărcinează că comunice, atât guvernului din Madrid cât și celui din Burgos, că Anglia este gata să ofere azil femeilor și copiilor luați ca ostateci.

In acest scop Anglia ar urma să trimită vapoare în apele spaniole.

### Salvare dramatică

Haga 21.— Azi noapte au plecat în ajutorul vasului „Vandervick", care s'a scufundat, 3 hidroavioane.

Au fost salvate 178 de persoane.

### Criza politică din Bulgaria

Sofia 21.—După consiliul de miniștri de azi dimineață, d. prim ministru Kioseivanoff s'a prezentat în audiență regelui Boris.

Deoarece sunt temeri de tulburări grave, s'au luat măsuri severe.

### Diverse

București 21.— Aviatorul Bârzu Cantacuzino pleacă mâine într'un raid Paris-București.

*

Azi dimineață s'a început, de către d. jude Lăzăreanu instrucția bandei Gotesman din Cernăuți învinuită de contrabandă și trafic cu devize.

*

București 21.—Direcția generală C. F. R. a acordat o reducere de 50 la sută pe toate căile ferate, pentru provincialii ce vor veni la București, în zilele de 25, 26 și 27 Octombrie.

Această reducere a fost dată în vederea concursurilor automobilistice.

## Banditii atacă în centrul Orheiului

### Un comerciant rănit grav

Orhei 22.—Un îndrăzneț atac banditesc s'a produs în centrul orașului, la locuința marelui bogătaș Saievici, din str. Regina Maria.

Mai mulți banditi mascați și înarmați au pătruns în casa lui Șaievici prin spargerea unei uși, și au intrat în odaia acestuia, somându-l să le dea bani. Comerciantul a început să țipe.

Țipetele lui au sculat pe vecinul Maserștein, care i-a venit în ajutor. Banditii l-au lovit în cap pe Maserștein, spărgându-i țeasta, după care au dispărut.

Victima în stare disperată a fost transportată la spital. Cercetările făcute imediat de autorități, au fost încununate de succes, arestându-se doi dintre banditi.

Cercetările continuă.

COR.

**Al constipației inamic E pilula de Slănic.**

## Chef cu banii contribuabililor

Cetatea Albă 21.—Perceptorul Ștefan Panciu și contabilul Mogoș din comuna Cherghești, după ce au încasat de la datornici vreo câteva zeci de mii de lei, s'au pus să chefuiască împreună. cu cîțiva prieteni.

La un moment dat au constatat dispariția banilor.

Toți „prietenii" de băutură au fost arestați, dar banii nu s'a găsit asupra lor.

Poliția cercetează.

**Știri polițienești**

## Un tramvai se ciocnește cu o mașină la Copou

Un grav accident de circulație s'a produs astă noapte în dreptul Expoziției, din strada Carol.

Tramvaiul cu nr. 16 condus de manipulantul M. Talmaciu s'a ciocnit puternic cu taximetrul de piață cu nr. 2030 Iș.

Mașina a fost în întregime distrusă. Șoferul Ștefan Pavel din șoseaua Păcurari care conducea automobilul, a scăpat ca prin minune neatins.

Biroul circulației cercetează.

AGRESIUNE —In cârciuma Marcu Formagiu din piața Sf. Spiridon a intrat un necunoscut care a lovit pe cârciumar cu un biciu în cap. După această ispravă, necunoscutul a disparut, lăsându-și căruța în fața cârciumei.

FURT — Dela d. Șae Goldenberg din str. Palat 47 s'a furat prin spargere lingerie și veselă în valoare de 3 mii lei.

DIVERSE — Sânt cercetați pentru furt Elena Toia și Nichita Șăramed din șos. Nicolina.

— A fost arestat pe str. Ștefan cel Mare Gh. Năuescu evadat dela Socola. El a fost retrimis la Ospiciu. REP.

*Crema Khasya hrănește epiderma, netezește pielea și strânge porii.*

*Depozit: Farmacia Pollak Str. Ștefan cel Mare. Telefon 235*

## Furt la un muzeu

Bruxelles 21. — Un îndrăzneț furt s'a comis la muzeul din Liege.

Hoții s'au ascuns în muzeu în timpul zilei, iar noaptea au furat toate armele ce se aflau expuse acolo.

## Comemorarea lui I. Borcea

### la cercul didactic

Comitetul de Conducere al Cercului didactic Iași, roagă stăruitor pe doamnele și domnii membri ai Corpului didactic de toate gradele de învățământ activi și pensionari din orasul și jud Iași, să ia parte la comemorarea fostului președinte al Cercului didactic, Profesor I. BORCEA, Joi 29 Octombrie a. c. orele 6 seara (18) în focalul cercului didactic din str. Lăpușneanu 13.

BUTOAIE GOALE de cerneală) de vânzare la Tipografia „Opinia".

D-na Clemansa Neștian cu copiii anunță rudele și cunoscuții că în ziua de Sâmbătă 24 Octombrie ora 9 jum. dim. se va oficia un parastas la capela din cimitirul Eternitatea, pentru odihna sufletului bunului lor soț și tată

**NeculaiNeștian**

smuls fără veste dintre ei în ziua de 24 Octombrie 1935.


**Ingrijiți-vă ochii purtând ochelari dela**

**Optica „ARGUS"**

STR. LAPUȘNEANU 43

vis-a-vis de Hotel Palace)

**Mărfuri superioare**

**Prețuri convenabile**

**AURUL s'a scumpit** Deci și bijuteriile acum vindeți direct strada **I. C. Brătianu** **82**

**Demiuri și Paltoane**

**de damă, elegante**

începând dela **lei 2500** la marele magazin

**„FANTASIO"**

x **Gant Royal**" mănuși cu renume mondial, se vinde la marele mag. „FANTASIO" cu prețul fabricei.

Inserție

*Domnule Director,*

Spre surprinderea mea aflu că ziarul „Ziua" relatează că ași fi arestat, implicat într'un furt de titluri.

Desigur că n'ar merita să mai scriu, deoarece lumea cunoaște cinstea mea profesională, totuși pentrucă acest furt de efecte este în cercetarea autorităților, țin să fac precizările de mai jos:

Luni dimineața s'a prezentat la mine Serg. instructor Filipescu cu niște titluri în sumă de 70.000 lei, cu o delegație din partea d-lor Maior Lascar și Căp. Pop, împreună cu borderourile respective, semnate pe verso; fiind totul în regulă, am cumparat aceste titluri.

*Ulterior* S. Sa Pr. Chirica făcându-ne cunoscut că i s'au furat niște titluri, am controlat uumerile și găsind că corespund cu cele ce mi s'au vândut dimineața, am reclamat imediat cazul Legiunei de Jandarmi, după care a fost arestat serg. Filipescu.

Așa dar, în loc să se relateze că eu am denunțat pe autorul furtului și am fost principalul descoperitor, s'a relatat cu totul invers.

Primiți asigurarea stimei mele

*Solomon Aizicovici*


Tratamente cu

**UNDE ULTRA-SCURTE**

în abcese, furuncul, flegmoane, limfangite, adenite. Reumatism articular și muscular. Artrite blenoragice și tuberculoase. Ischias, nevralgii, nevrite, lumbago, migrene, metrite, salpingo-ovarite, blenoragie cronică, stricturi uretrale, prostatită, orchită, colecystită, angina pectorală, amigdalită, actinomycosă, claudicatio intermittens, tuberculoză osoasă, osteomyelită. Pyretoterapie la paralizie generală progresivă și la tabes.

**Dr. S. Hernis**

*BOLI DE PIELE, COSMETICA MEDICALA — Venerice și sifilis*

*Cons. 2—8*

*Str. I. C. Brătianu No. 43*

DOCTORUL

**R. DAMSKER**

Medic de Spital

Str. Ghica Vodă No. 32

MEDICINA INTERNA

SIFILIS ȘI GENITO-URINARE

ANUL XXXII No. 8865

ABONAMENTE

Lei 350 . . . . pe un an
„ 180 . . . . „ 6 luni
„ 90 . . . . „ 3 luni
„ 1000 . Instituţii publice

ATELIERILE TIPOGRAFICE
IAŞI STR. LĂPUŞNEANU 37

Telefoane { Redacţia 391 / Administraţia 394 / Serviciul de noapte 367

1 LEU

# OPINIA

Ziar popular cotidian

VINERI 23 OCTOMBRIE 1936

Premii gratuite OPINIA

Bon No. 12

Seria 68-a

# Infrânarea speculei

Guvernul anunţă măsuri severe pentru combaterea speculei. Conducătorii primăriilor vor fixa preţuri maximale la o lungă listă de mărfuri considerate de primă necesitate. Contravenienţii vor fi sancţionaţi cu severitate.

Nu ştim în ce măsură se va exercita severitatea aceasta; cum vor fi fixate preţurile, şi cum se va exercita controlul. Insă intenţia guvernului de a pune stavilă speculei, e justă şi bine-venită.

Scumpirea mărfurilor în ţara noastră nu-i cu nimic îndreptăţită (decât în cazuri speciale, la unele articole).

Indată după devalorizarea francului şi a altor valute, am subliniat şi s'a verificat practic că produsele manufacturate trebue să se ieftenească pe piaţa noastră.

Sporind indirect puterea de cumpărare a leului, mărfurile străine vor reveni la preţ mai convenabil,—ceia ce va influenţa şi preţurile produselor interne. Dar cu condiţia ca guvernul să nu exagereze măsurile de protecţie a industriei naţionale.

In ce priveşte alimentele, scumpirea nu-i deloc justificată. S'au făcut cantităţi enorme de zarzavaturi şi fructe; şi deasemenea a fost an favorabil pentru alte produse alimentare. Angrosiştii şi-au creiat depozite cu preţuri foarte mici. Un câştig legal de 30 procente e suficient, -- iar preţul de vânzare ar rămâne convenabil. Orce sporire peste cotele legale de câştig, ar însemna speculă lacomă şi ar merita sancţionată.

La unele produse şi în special la grâu, există tendinţa de urcare, pentrucă piaţa externă oferă condiţii favorabile. Deci grâul va suferi o scumpire firească. Insă aici la Iaşi, brutarii au speculat permanent, menţinând la pâine un preţ care s'ar fi ajustat la dublul valorii grâului. Şi prin urmare, n'ar avea nici ei dreptul să pretindă o scumpire a pânii.

Rămâne ca autorităţile locale să fie vigilente şi neînduplecate faţă de toţi speculanţii, de toate categoriile, — spre a uşura astfel viaţa poporului necăjit şi sărac.

K.

# Primejdie şi în Orientul - extrem

## Pregătiri militare ale Rusiei şi Japoniei - Teamă de război

*Soldaţi japoneji în Mandciuria*

Liniştea în Extremul Orient e numai aparentă.

Zi cu zi sporeşte încordarea; se înmulţesc manifestaţiile de agresiune şi înarmare. Pe partea sovietică se organizează o linie de întărire. De partea cealaltă japonezii îngrămădesc forţe şi trec la formarea unor baze de operaţiuni militare.

Japonia şi-a început operaţiunile în Manciuria acum cinci ani, în 1931, când a ocupat oraşul Mukden. In urmă, influenţa japoneză s'a întins mereu pe întreg teritoriul ţinutului Mandciurian. In aceşti cinci ani Japonia a investit 3 miliarde yeni, în vederea operaţiunilor militare. Banii au fost cheltuiţi pentru formarea de şosele şi autostrade, ca şi pentru construcţie de linii ferate. De asemenea, s'au mai construit staţiuni de radio, fabrici de muniţii, cazărmi ş. a.

Pregătirile militare sunt foarte avansate. Se dă o mare atenţie căilor ferate cu caracter strategic. Despre felul cum se lucrează la acestea, vorbesc următoarele cifre: In 1932 erau în Manciuria 570 km. căi ferate; iar în 1936 sunt 1600 km.

In toamna anului 1935 Japonia a terminat construcţia celei mai importante linii de cale ferată Dajren-Luncijen, care duce spre Amur. Cu ajutorul acesteia, Japonia poate foarte uşor să-şi transporte ermata în direcţia nordică.

O importanţă identică are şi linia Koreja-manciurio-mongolă, care pleacă din Koreja paralel cu linia din răsăritul chinez, spre graniţa republicii populare mongole. Destul de importantă e şi linia spre frontiera sovietică din apropierea liniei Vladivostok-Chabarovsk.

Aceste pregătiri militare dau de gândit. Pe neaşteptate s'ar putea produce complicaţii care să dezlănţue un război ruso-japonez,—cu primejdia unei conflagraţii generale.

# Luptele decisive din Spania

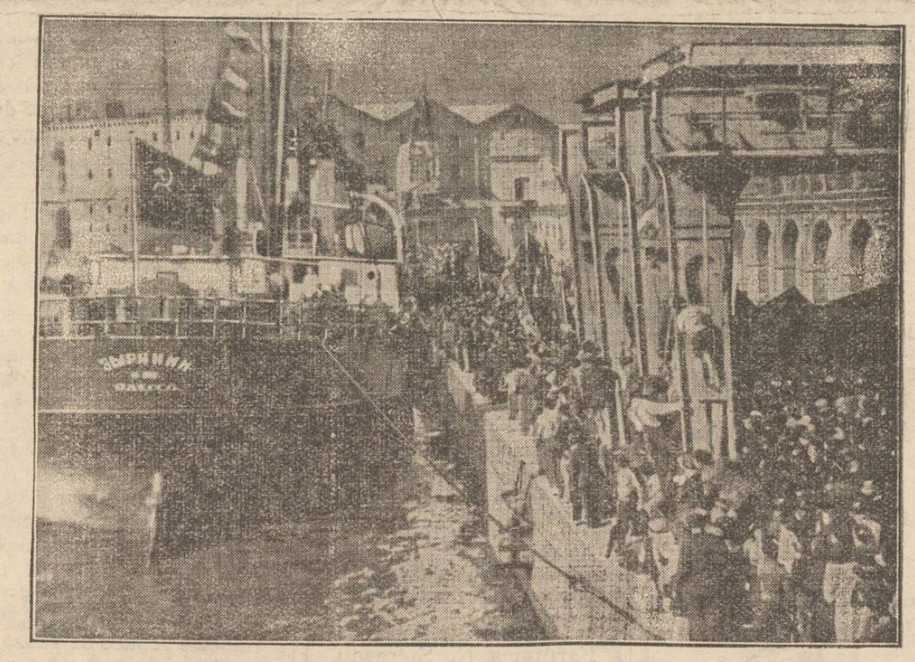

Luptele din faţa Madridului au, desigur, un caracter decisiv. Acolo sînt concentrate forţele principale ale celor două tabere învrăjbite. Partida care va ieşi victorioasă, va avea şansa să stăpînească ţara. Deaceia, e de prevăzut că luptele de la Madrid vor fi extrem de crîncene.

Pentru evitarea complicaţiunilor, statele europene au decis să nu intervie în Spania. Se pare însă că, pe sub mînă, ambele tabere sînt sprijinite cu arme şi muniţii. Naţionaliştii se bucură de ajutor german şi italian. Dar şi republicanii capătă anumite ajutoare, în special dela ruşi. Astfel că teamă de complicaţii este încă justificată.

In clişeu, un vapor rusesc care a adus arme în portul Barcelona.

# Din toată lumea

### Un studiu interesant

*D. Ştefan Bârsănescu, distinsul conferenţiar dela Facultatea de filosofie din Iaşi, — a dat la iveală un studiu interesant: „Unitatea pedagogiei contimporane ca ştiinţă".*

*In această operă, d-sa tratează cu o desăvârşită competinţă, preocupările pedagogice din veacul lui Rousseau, Pestalozzi şi Herbert, — analizând totodată evoluţia pedagogiei dela 1900 încoace.*

*Studiul d-lui Şt. Bârsănescu cuprinde în a doua parte trei capitole distincte: 1) Unitatea pedagogiei ca ştiinţă în primele două decenii ale sec. XX. 2) Idealul educaţiei în epoca 1904—1914 şi 3) Unitatea pedagogiei ca ştiinţă în ultimele două decenii.*

*Opera profesorului ieşan constitue un pas înainte în domeniul pedagogiei moderne.*

§§

### Femeile şi politica

In Statele-Unite s'a început o propagandă extraordinară, în vederea alegerilor pentru preşedinţie.

După cum se ştie, lupta cea mai aprigă se dă între cei doi candidaţi: d. Roosevelt, actualul prezident şi d. Landon, care se bucură de mare popularitate în rândurile cetăţenilor.

Femeile joacă un rol important în această propagandă. Şi fireste, ce arme de luptă puteau întrebuinţa femeile de peste Ocean, dacă nu... moda?"

Incă dela începutul propagandei s'au lansat câteva coafuri noi pentru doamne — şi anume, coafura à la Roosevelt şi à la Landon.

De soarta acestor două coafuri, depinde preşedinţia Statelor-Unite...

§§

### La Hollywood!.

Nu degeaba Hollywood-ul—faimoasa cetate a ecranului american, — e asaltat de mii şi mii de fete, cari vin să-şi încerce norocul, în speranţa că vor deveni „vedete" şi „stele" de cinema. Actriţele ajunse la celebritate, cu drept cuvânt pot fi numite „stele" deoarece o duc ca'n cer.

Dolores del Rio, Jean Harlow, Constance Bennet, Katherine Hepburn, Joana Crawford, Anna Sten, Jeanette Mac Donald, etc. primesc salarii ce variază între 3000-5000 dolari (adică 450-750 mii lei!) săptămânal.

Vedeta americană Bette Davies în toiul unui proces cu o societate de filme, a declarat că „nu vrea să fie sclavă în schimbul unui salar... mizerabil de 3000 dolari pe săptămână" (45o mii lei !.) Biata actriţă !..

§§

### Greva unei fete îndrăgostite !

Cu dragostea nu-i de glumit !

Şi o să-mi daţi dreptate când am să vă povestesc cazul de mai jos, relatat de ziarul trancez „Paris-Soir".

Acum 6 luni, d-ra Bosilica Pantscheff din oraşul Sofia (Bulgaria) a făcut cunoştinţa unui tânăr chimist, pre nume Milorad Daudukov. Priviri dulci, strângeri semnificative, sărutări pasionate, însfârşit dragoste la cataramă !..

Dar părinţii îndrăgostiţilor nu priveau cu ochi buni legăturile dintre tineri şi când a fost vorba de logodnă, s'au împotrivit din răsputeri.

D-ra Bosilica a recurs atunci la un act eroic: A declarat greva tăcerei, până în ziua când i se va îngădui căsătoria cu tânărul în chestie.

Insă lucrurile au căpătat o întorsătură cu totul neaşteptată. Indrăgostitul Milorad şi-a luat lumea în cap şi acum nu i se mai poate da de urmă. Fata continuă greva tăcerei. De şase luni de zile n'a scos o vorbuliţă. Rar de tot „vorbeşte" prin semne, manifestând o totală repulsie faţă de cei prezenţi.

Salvarea situaţiei ar fi dacă tânărul s'ar înfăţişa fetei, şoptându-i vorbe dulci...

Cetiţi în pag. IV-a ULTIMA ORA

# Altă dată, pe străzile Iaşului

## Momiţele şi ... crocodilul neamţului

de RUDOLF SUŢU

Lui bezedea Grigore Sturdza îi plăceau tot felul de boscari. de păpuşari. de irozi şi nuntă ţărănească ! şi de aceia îi primea în totdeauna pe toţi în ograda caselor sale din fosta straca Română. A primit de câte-va ori şi pe un neamţ, care cutreera străzile oraşului, cu două momiţe şi cu un... crocodil, cu cari dădea representaţii câştigându-şi pânea cea de toate zilele. Şi fiindcă a fost primit şi de bezedea, care l-a mulţumit ca un adevărat prinţ, ospătându-l şi umplându-i pălăria cu gologani,neamţul a scos de aici că e „om de casa lui bezedea Grigore".

Aşa a dus el scornitura mai departe şi aşa s'a băgat în toate casele de pe atunci din Iaşi, cu momiţele şi... crocodilul său. El şi'a dresat momiţele să'i stea pe umere, să'i scoată pălăria din eap, să umble cu ea întinsă şi să adune gologanii dela trecători şi cei aruncaţi din balcoanele caselor unoe dădeau „representaţie". Momiţele îl ajutau pe neamţ să fumeze, aprinzând tutunul din luleaua cea lungă. pe care neamţul o ţinea strînsă între dinţi. Neamţul îşi mai fabricase şi un fel de,. crocodil din petici şi din o sârmă cu teluri. Când vroia, el făcea, în hazul copiilor, să... mişte crocodilul, să se 'ndoae, să umble, în timp ce momiţele de pe umăr, începeau să bată din palme, vesele şi ele de... acrobaţiile crocodilului.

Mergea din casă în casă, mai cu samă Duminicele şi serbătorile, când ştiia că va da oriunde de copii, care se'nebuneau după momiţe. In una din zile, îşi face neamţul intrarea în strada Carp. Dă să între în ograda casei lui Petru Missir. Dar Missir l'a văzut de la fereastra biroului său, i'a aruncat un gologan pe care momiţele l'au şi prins în pălărie şi cu glasul său, plin de prietenie şi bunătate, i'a spus: măi neamţule, tu eşti un crocodil viu; cellalt, e mort; dă-mi pace...

Iar când cu caterinca lui, eu momiţele şi cu crocodilul încerca să între în ograda „liceului de domnişoare „Humpel", ieşea pe dată Vilhelm Humpel şi cu paşii lui greoi aproape fugea până la poartă, rugând pe neamţ ca să învârtească mai rar manivela dela caterincă, pentrucă îi tace rău să audă cum iesă sunetele melodiei cântate. Işi primea gologanul, pe care Humpel i-l dădea cu toată dragostea şi o pornea pe strada Carol, unde câştigul îi era mare.

In ograda casei lui Eugen Ghica Budeşti (astăzi şcoala de menaj) din strada Toma-Cosma, neamţul dădea adevărate „reprezentaţii" cu crocodilul şi momiţele lui.

(Continuarea în pag. 2-a)

### Nevoi edilitare ieşene

# Pe dealul Copoului, în „cartierul intelectualilor"

## se trăeşte ca într'un cătun

### (Scrisoare deschisă d-lui primar al laşilor).

Domnule Primar,

In cea mai frumoasă regiune a Iaşului, în dealul „Copoului" s'au dat terenuri de construcţie ofiţerilor ce au luptat pe front.

Nu se putea o mai frumoasă iniţiativă; Sunt 16 ani de atunci ! !... Ofiţerii împroprietăriţi şi intelectualii (profesori, ingineri şi medici) care cu mare trudă ne-am clădit case pe acest teren, venim astăzi cu o mare rugăminte:

Odată, când inspectaţi expoziţia cu mii de lumini ce ard în fiecare noapte, să treceţi cu 20 metri mai la deal, pe străzile dela Nord de expoziţie, unde predomină ultima expresie a mizeriei şi a demoralizării.

Domnule Primar; am vrea să constataţi personal jalea şi primitivitatea în care trăim noi; căci nici unul din d-nii guvernanţi de până acum nu s'a îndurat să-şi plece urechea, până la revolta noastră înăbuşită de speranţe în mai bine; ci ne-au ignorat.

Totuşi noi am crezut că va veni şi rândul nostru odată să fim văzuţi şi ajutaţi.

Dar 16 ani s'au scurs fără să ne ia nimeni în seamă, — lipsiţi de cele mai elementare condiţii de viaţă,—nu mai zic civilizată.

Deaceia azi când ne-a ajuns cuţitul la os, eşim din tăcerea şi răbdarea noastră discretă şi facem un călduros apel la puterea şi influenţa dv. de a găsi o soluţie pentru rezolvirea acestei mute tragedii.

Şi tot odată a pune la punct pe acei ce ne încasează în mod conştiincios impozite peste impozite, cari ne vizitează şi ne apostrofează pe acei dintre noi, cari întrebăm:

„Pentru ce plătim acest tribut ?, dacă în dealul Copoului — „zis Cartierul Intelectualilor", noaptea când te întorci cu tramvaiul spre casă eşti cuprins de groază, cum vei descinde pe străzile de lângă şoseaua principală în imediată apropiere a expoziţii şi când în loc de stradă, întâmpini, gropi, glod şi bălţi permanente.

Aceste aşa zise străzi, de 16 ani nici nume nu au, încât scrisorile vin ca în Sahara. Nu există apoi nici urmă de trotuar căci nici o piatră nu s'a adus de către primărie tot de 16 ani decând am clădit casele în aceste străzi fără nume, şi fără Dumnezeu şi pentru cari plătim impozite în toate direcţiile.

In cartierul nostru se circulă seara cu laterne ca în cel mai înapoiat cătun. Nu există un singur bec; mizeria e aşa de mare încât nu mai putem îndura, Domnule Primar.

De 16 ani stăm fără conductă de apă deşi plătim impozit pentru apa de care nici pomină nu e prin părţile noastre.

Abia în primăvara aceasta s'au adus ţevi de canal, am făcut cu toţii instalaţii, am plătit contuare, dar „conductele nu pot fi instalate pentru apă. *„nu sunt fonduri"* pentru *„Cartierul Inteleciaalilar"*.

Societatea nu poate risca capitaluri în conductele dintr'un cartier părăsit şi care *rabdă, rabdă, răbdă* până la prostie; până la *înconştientă*.

Deaceia ultima soluţie este să părăsim casele, să fugim din aceăt cartier unde viaţa a devenit imposibilă, şi unde esti ameninţat de a fi jefuit şi asasinat ca în mijlocul codrului.

ALMA I. PAUL
profesoară Iaşi

# Un important centru industrial, - cartierul Sf. Lazăr

## expus furturilor, din cauza luminei aproape ineexistente

In orice gospodărie, fie publică sau particulară, se tinde la acel echilibru, care are la bază înţeleptul adagiu „suum cuique tribuere", adică să se dea fiecăruia ce i se cuvine. Se pare că d. primar O. Racoviţă a înţeles adevăratul senz al acestui adagiu, aplicându-l în gospodăria oraşului nostru.

Şi tocmai deaceea găsim întemeiată o cerere a locuitorilor din str. Sf. Lazăr — unul din cele mai interesante centre industriale ale Iaşului— de a li se acorda lumina strict necesară.

Industriaşii din acest cartier — însumând paispreze industrii — pregătesc uzinei pentru energie motrice şi ecleraj, între două şi trei sute de mii lei pe mină. Or — susţin industriaşii — dacă d. Racoviţa a înţeles importanţa acestei străzi pentru întreaga economie a oraşului, pavând-o cu granit, — nu e mai puţin adevărat că uzina n'a îmbunătăţit cu nimic iluminatul, de peste 15 ani — iluminat aproape inexistent prin micimea becurilor şi a distanţelor ce le despart.

Printre motivele care să justifice cererea lor, industriaşii arată că sunt vizitaţi, iarna mai ales, în timpul serii, de către reprezentanţii de comerţ străini, ce şi-au exprimat în nenumărate rânduri mirarea, faţă de lumina insuficientă care-i împiedică să citească numerele caselor.

Pe de altă parte, industriaşii se plâng că n'au siguranţă la transportul mărfurilor, în majoritatea lor mătăsuri, deoarece s'au întâmplat câteva furturi de materiale depe vehicule, observate la timp de însoţitorii căruţelor, care n'au avut totuşi posibilitatea să urmărească hoţii, din cauza luminei insuficiente ce domneşte în strada Sf. Lazăr.

In concluzie, locuitorii din partea locului cer atât d-lui primar O. Racovitză cât şi d-lui director general al Uzinelor, să introducă luminatul pe mijlocul străzii, cu becurile mai mari şi mai apropiate unele de altele, cu convingerea că fac un mare şi justificat serviciu unor contribuabili şi clienţi permanenţi şi siguri.

G. LV.

La magazinul de manufactură
FRAȚII BARASCH
Str. Cuza Vodă 50 AU SOSIT ULTIMELE NOUTĂȚI DE SEZON
PREȚURI FOARTE REDUSE

**Surpriza sezonului**
o constitue noul transport de porcelanuri fine în :
SERVICII DE MASA
SERVICII DE CEAI
DIFERITE SERVICII pentru cafea neagră etc.
importate din străinătate de către marele magazin
**«TURDA»**
Strada Cuza Vodă

**SCAUN ANEVOIOS.**

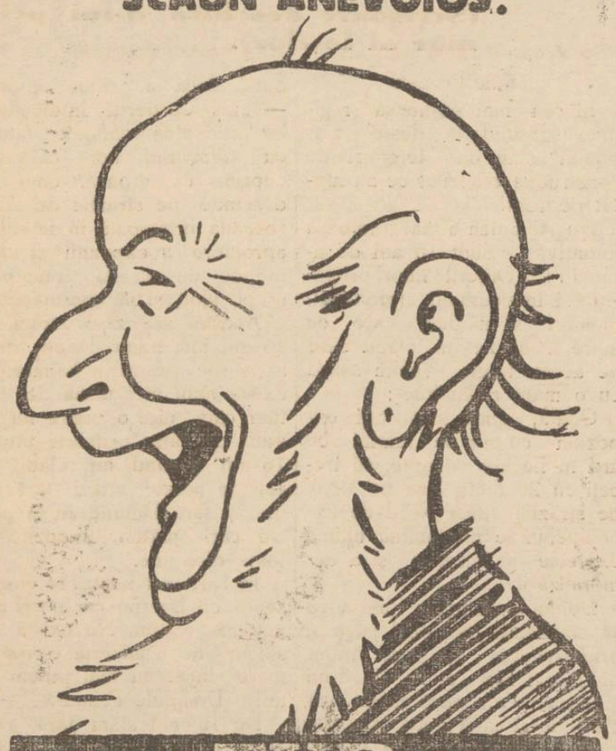

PURGATIV TYP LAXATIV
CURĂȚĂ, DESFUNDĂ, PLĂCUT și BINE
STOMACUL și INTESTINELE

—La cumpărarea covoarelor orientale—
de orice mărime, adresați-vă direct primei surse
**TEBRIZ**
EXPOZIȚIE PERMANENTĂ
Strada Lascar Catargi No. 43
Cumpărând la prima sursă realizați 50la sută reducere față de ambulanți. Rugăm a ne vizita spre convingere

**De azi până Duminică la ROXY**
Un program dublu extraordinar — Cel mai strălucit cuplu
**Charles Boyer și Lilian Harvey**
în cel mai mare succes **Eu și împărăteasa**
Al doilea film superba operetă vieneză
**Rapsodia Vieneză**
**(Tanzmusik)**
cu Liane Haid, Herman Thimig, Gusti Huber, Leo Slezak, Hans Thimig, Georg Alexander, etc.

DURERI DE CAP
ORICÂT DE APĂSĂTOARE, ORICÂT DE GRELE COMBATE SIGUR NUMAI
NOVAL
NU ATACĂ INIMA, NU IRITĂ RINICHII
Cereți la farmacii cutii originale.

**Logodnă**

In cerc intim familiar s'o oficiat logodna simpaticei d-re Esterica Iosub din Trifești cu d. Ilie Aronovici din Iași. S'a petrecut admirabil într'un cadru frumos cu o asistență din care am putut remarca:

D-ra avocat Lya Marcovici, Avocat Bertina Kratenștein, Nanda Kratenștein Iași, d-ra Horovitz, Mina Herșcovici P.-Iloaei, Mina și Rica Haimovici Trifești, Adelica și Mina Braunștein Iași etc. Domnii: Moscovici, Froim Aronovici, Miluță Marcovici, Drd. Horovitz, Avocat Kahane, Drd. Nuță Talic, d-na și dl. Ghidale Braunștein, d-na și dl. Adolf Braunștein, d-na și dl. Strul Aronovici, familia Kratenștein, d-na . și dl. Iosif Aronovici, d-na și dl. Haim Marcovici, d-na și dl. Pincu Marcovici, d. Iosub Bivolari, d-na și dl. Zilberman. d-na și dl. D. Elișcu, dl. D. Nathan Horovitz, d-na și dl. Arthur Horovitz, familiile Moscovici, Aronovici, Herșcovici, Kohn, Max Grunberg, etc.

**CINEMA SIDOLI**
Astăzi și în zilele următoare
De la ora 3 fără întrerupere până la 12 jum. 2 mari filme
2 mari premiere cu prețurile cele mai reduse
Nândria Ecranului
Strălucitul film francez
**ARMELE veghează**
cu **Anabella**
Victor Francen, Signoret și cu concursul complect al FLOTEI Navale FRANCEZE
Al 2-lea film
**Raza roșie**
Complectare :
JURNAL SONOR CENTURY
Cel mai eficace purgativ?
Numai Pilulele de Slănic

DOCTOR
**Marie Wechsler**
Medic dentist
reîntorcându-se în localitate, și-a reluat consultațiunile
de la 10—1 d. a.
în cabinetul din
*Strada Ștefan cel Mare 49*

Școala Profesională Israelito-română de fete „Steaua"
David Herzenberg
Iași str. Anastasie Panu Nr. 11
Caută o maestră de croitorie cu practică îndelungată și cu clientelă, pentru conducerea atelierului de aplicație afiliat școalei.
Informații se pot lua dela cancelaria școalei zilnic între orele 9—12 și 2—5

## Mica Publicitate

DE INCHIRIAT 1. Un apartament antre-sol, ultra-modern, compus din antreu, 4 camere, bae instalată, bucătărie, spălătorie comună, dependințe și eventual cameră servitoare.

2. Un apartament hoch-parter. la fel ca precedentul, minus una cameră și plus una terasă și obloane rulante.

Adresa: Andreescu str. Sărărie 54 sau Credit Urban.

DE VÂNZARE un vagon vin alb recolta nouă calitate bună. A se adresa str. N. Gane No. 30, între 1 și 3.

DE INCHIRIAT în plin centru, una sală 120 m. p. cu subsol mare (construcție nouă) bună pentru depozit sau industrie. Instalația de apă, canal, cablu motric.
A se adresa proprietar
N. D. KAISERMAN
Str. Ipsilanti No. 17

BUTOAIE GOALE de cerneală) de vânzare la Tipografia „Opinia".

**Deînchiriat**
casă modernă, elegantă, spațioasă. Aleea Ghica Vodă 108; a se adresa str. Lascar Catargi 20, telefon 802.

**Pilulele de Slănic: purgativul ce nu face dureri.**

**CINEMA PHOENIX**
Astăzi până Duminică
Prețurile cele mai eftine
**13, 10 și 8 lei**
se reprezintă
**Oci Ciorni**
cu Harry Baur și Simone Simon
Al doilea film
**Răzbunarea lui Tarzan**
Complectare :
SILLY SIMPHONIE

*Te vei îndrepta ușor și bine luând Stop tablete.*

DOCTOR
**A. Socolovschi**
Specialist în boli și operațiuni
nas, gât, urechi
Inhalație cu ozon (electr.) electroterapie, raze înaltă frecvență
Cons. 8½--9½; 12--2; 4--7
*Iași Str. Cuza Vodă Nr. 42*

Doctor
**M. Beniaminovici**
dela Universitatea din Paris
BOLI DE STOMAC, FICAT INTESTINE
*Cons. 10—12, 4—7*
**Strada Păcurari No. 95**
(la fabr. de bere Zimbru)
Purgativul cel mai bun? Pilulele de Slănic!

# O delegație a pensionarilor ieșeni
## la congresul general a funcționarilor publici

In congresul regional al pensionarilor, convocat de Blocul pensionarilor din Iași, la 10 Oct. a. c. hotărându-se ca memoriul alcătuit și moțiunea votată de adunare să fie prezentate d-lui ministru de finanțe, d-lui Prim-Ministru, Președinților Corpurilor legiuitoare și d-lui Prof. Mihail Manoilescu-Senator,— Comitetul de conducere al Blocului pensionarilor din Iași, a ales în acest scop o delegație din 3 membrii, d-nii: *Victor Munteanu* Președintele, Maior *Eug. Constandache* Prim Vice președinte și *Maior M. Tironovici* director al Secției Contenciosului.

Delegația, care pleacă Vineri la București, va asista și la congresul general al funcționarilor publici, urmând a-și spune cuvântul în chestiunile care leagă interesele generale ale funcționarilor cu pensionarii publici.

Totodată delegația are mandatul de a hotări împreună cu delegații organizațiilor de pensionari din țară, întrunite în Capitală, în ziua de 24 Oct., modalitatea funcționării marelui consiliu al pensionarilor, care să se ocupe exclusiv de chestiunile generale pensionărești, lăsând organizațiilor județiene libertatea de organizare și activare.

x **Tenul iritat de vânt și de soare** se înfrumusețează repede și admirabil întrebuințând **Crema Miraculoasă** preparatul Farmaciei Dr. A. Ratianu Iași, str. Cuza Vodă 48.

Această minunată cremă albește și catifelează pielea, distrugând petele și coșurile de pe obraz. Se trimite contra ramburs ori unde s'ar cere.

x *D-rul Panaite Zosin* dă consultațiuni (nervoase și interne) în str. Armeană 15, *de la 2—4 d. a.*

x Pentru „Monitorul Oficial" orice publicații se primesc la ad-tia ziarului „Opinia".

Tratamentul Blenoragiei acute și cronice
Antigonococicul **OMNIA** s'a dovedit a fi un admirabil remediu contra infecțiunilor gonococice, înlăturând orice posibilitate de complicații ca orchita, etc.
Un tratament complect, 3 sticle, costă numai 120 lei. In provincie expediem contra ramburs cu 150 lei 3 sticle.
Depozit general:
Farmacia N. Sterescu
B-dul Elisabeta 34, București

### Efectul vătămător al aerofagiei

Aproape fiecare al zecelea ins sufere de o senzație foarte neplăcută, provocată de aerofagie, adică înghițirea de aer în cantități prea mari. Stomacul și intestinul se umple cu aer, producând balonări și contracțiuni; mușchii abdominali la rîndul lor provoacă greutăți respiratorii cu repercusiuni asupra inimei. Cum încearcă să mănânce, bolnavul simte grețuri, vomitează, are aței și dureri de cap, pierindu-i orice poftă de viață. Produsul cu renume mondial Gastro D. înlătură aceste fenomene de natură nervoasă, făcând să dispară și urmările neplăcute. Cereți Gastro D. la toate farmaciile și drogheriile din țară, precum și contra ramburs de lei 130 dela farmacia Thoiss Buc. Cal. Vict. 124.

# Mitropolitul Gurie refuză să demisioneze
## Chiriarhul basarabean va fi suspendat și trimis în judecata Casației

După cum se știe, păr. C Dron dela Patriarhie a fost zilele trecute lá Iași, plecând apoi la Chișinău.

Eri a sosit la Chișinău și PS. Episcop Cozma al Galațului.

Episcopul Dunării de Jos și păr. Dron au fost însărcinați de Sf. Sinod și de Patriarhie să facă o anchetă la Mitropolia Basarabiei asupra cazului Gurie.

Ministerul cultelor a dat un termen de 10 zile Chiriarhului Basarabiei, in care timp să demisioneze.

Mitropolitul Gurie însă, într'un interview acordat ziarului „Gazeta Basarabiei" declară că *nu va demisiona* decât peste un an sau doi, însă nu poate să facă acest act acum, sub pavăza învinuirilor ce i se aduc

Urmează deci ca Ministerul Cultelor să trimită pe Mitropolitul Gurie în judecata Casației, — iar între timp, Inaltul Prelat va fi suspendat din funcțiune.

# Intrunire negustorească
## a grupului Zipa-Botez

Astăzi Joi 22 Octombrie 1936 va avea loc în sala Gheltzer la ora 8 jum. seara, o mare întrunire negustorească convocată de candidații listelor nr. 1 în frunte cu d-nii Ion Zipa, Ion Botez și Fred Șaraga.

Vor lua cuvântul d-nii senator Ion Botez, deputat I. Zipa, N Dobrovici, Fred Șaraga, av. L. Spiegler, V. Cavaleru, M. Sane, I. Segal, Herș Moscovici etc.

# Cronica judiciară

**Angajament nerespectat.**— A fost trimis în judecată d. Carol Feinsingher din str. Aron Vodă 59, reclamat de comerciantul Emil Bergher din str. Cuza Vodă că a încălcat un contract legal de consignație.

Pârâtul convenise cu d. Em. Bergher să desfacă un anumit produs, — însă acesta a adus și alte mărfuri, contratăcute, prejudiciind pe reclamant.

*

**Apel.**— D. Moise Zelingher din str. Palat a făcut apel în contra cărții de judecată a judecătoriei II Urban prin care s'a respins ca nefondată acțiunea civilă intentată de d-sa comerciantului Isac Kahane din Tecuci.

*

**Distrugere.**— Elena Dimitriu din str. Mahu a acționat în judecată pentru distrugere, pe soții Bauriuc, Luntrașu și Dochioi din acea stradă.

*

**Un deținut își reclamă fiul.**— Deținutul Jean Cotidis dela închisoarea Galata a introdus la parchet o reclamație împotriva fiului său Spiridon Cotidis din str. Nicolina.

Reclamantul pretinde că în timpul în care el e deținut, fiul său ar abuza de averea lui, și cere justiției să ieie măsuri.

*

**Imobile scoase în vânzare.** — Tribunalul a scos în vânzare pentru datorii către fisc imobilul N. Rusu din Sculeni.

Deasemeni, s'a hotărât, la cererea Creditului funciar urban, scoaterea în vânzare a imobilului din str. Lățescu proprietatea Mariette Cerchez.

*

**Calomnie.**— In urma reclamației d-nei Aglaia Danteș din str. Țuțora, a fost trimise în judecată pentru calomnie Elena Lică din str. Bucium.

*

**Intre proprietar și chiriaș.** — Maria Filimon din str. Zugravi s'a plâns justiției că a fost maltratată de proprietarul Moritz Margulies din aceiaș stradă, pentru faptul că reclamanta s'a mutat din casa lui.

*

**Primul proces** pe care-l are Uzina de tramvai în urma accidentului din str. Pădure, se va judeca mâne la Tribunal.

Este acțiunea de daune intentată de grefierul N. Iliescu dela jud. Ocol II urban, prejudiciat în urma accidentului.

In ultimele zile la parchet s'au mai introdus o serie de reclamații din partea victimelor tramvaiului buclucaș.

REP.

*La bătături — oricât de vechi, de adânci, de dureroase, numai „Coricol".*
*Depozit: Farmacia Pollak*
*Str Ștefan cel Mare. Telefon 235*

SPORTUL

## MATCH DE FOOT-BALL

**Ateneul Tatarași - Țesătura (6—2)**

O frumoasă serbare sportivă a avut loc pe terenul fabricei Țesătura din Socola.

S'au produs interesante demonstrațiuni sportive, executate ireproșabil de lucrătorii și lucrătoarele din fabrică.

A urmat apoi un match de foot-ball între echipele „Ateneul-Tatarași" și „Țesătura-Socola". Rezultatul matchului a fost de 6-2 pentru echipa „Ateneului-Tatarași".

Golurile au fost marcate de Carmen (2), Chiripuci (1), Cristescu (1), Bârsan (1) și Cozma (1).

Jocul a fost arbitrat de d-l Vasile Rotaru în mod cu totul imparțial.

A luat parte un public numeros, care a urmărit cu interes fazele matchului.

M.

## Comemorarea lui I. Borcea
### la cercul didactic

Comitetul de Conducere al Cercului didactic Iași, roagă stăruitor pe doamnele și domnii membri ai Corpului didactic de toate gradele de învățământ activi și pensionari din orașul și jud Iași, să ia parte la comemorarea fostului președinte al Cercului didactic, Profesor I. BORCEA, Joi 29 Octombrie a. c. orele 6 seara (18) în focalul cercului didactic din str. Lăpușneanu 13.

x In curând v'a apare primul volum *„Educația Civică"* tratând problemele cunoașterei legilor fiscale și financiare, de D-l Ilie Nedelcu, cunoscutul Controlor financiar din Iași; cu o prefață a unui eminent profesor Universitar.

# Altă dată, pe străzile Iașului
### (Continuarea din pagina I-a)

Momițele făceau fel de fel de drăcii cari stârneau râsete nesfârșite. Și bătrânul Ghica Budești ieșea în balconul caselor sale și arunca gologanii drept în pălăria pe care o ținea o momiță, care la primirea banilor, saluta cu o mână militărește, mulțumind.

O droae de copii ne țineam mereu după neamț, ceasuri întregi, pentru că ne plăceau momițele și ne înebuneam după ele. Bătrânul Ghica Budești, care era un om foarte primitor cu toată lumea, ne chemă pe noi copii și ne arătă tablourile pictate de dinsul. Atunci am văzut, îmi aduc aminte, o schiță a picturilor ce trebuiau să se facă la plafonul și la cortina de la Teatrul Național, care au și fost alese după arătările lui.

Neamțul, cu întreaga suită de copii, în sunetul caterincei sale răgușite dar ascuțite de'ți asurzeau urechile, în strigătele și bătăile din palmă ale momițelor, intra cu gălăgie în ograda casei Catiței Ghica unde de altă dată locuia fostul proprietar al Dumbrăvenilor, Muți Balș. Momițele se duceau și se urcau pe ferestrele joase ale casei și, după ce Cotița Ghica le desmierda, aducea un sac cu nuci, iar momițele luau deodată zeci de nuci în palmele lor, le stricau cu dinții și le mâncau dintr'o înghițătură. Numai bietul... crocodil, sărmanul, nu spunea nimic, nu mânca nimic, ba, chiar câte-va din peticele cari au ajutat la... formarea lui, începuseră să sboare. la bătaia vîntului de primăvară. Și astăzi, când trec prin fața caselor Veisa, îmi vin în minte cele două momițe, pe care par'că le văd stând în dreaptá și 'n stânga Catiței Ghica, la una din ferestrele din ogradă, cu sacul plin de nuci, pe care în mai puțin de câteva minute. l'au dat gata momițele.

Iar dela casele Negruzzeștilor, din colțul străzii Carol cu str. 40 Sfinți, apărea la fereastră venerabila d-nă Ana Negruzzi și. înainte chiar să începă „representația", arunca momițelor gologanii.

Neamțul prindea putere, de și urca dealul Copoului, dar îl urca cu buzunarele pline de bani și, ajungând lângă casa lui Ion Diamandy, fostul primar al Iașului (astăzi casele Mârzescu),—tatăl lui George Diamandy, fostul ministru al României la Paris,—din grădină, printre despărțiturile grilajului de fier, din stradă, aștepta momițele cu alune, i le dădea el singur; le spunea vorbe drăgăstoase, căci îi plăceau toate dihăniile acestea. Droaia de copii, care se ținea după momițe, în zile de serbătoare, creștea; și când am ajuns cu toții în ograda caselor lui Iancu Prăjescu (astăzi casele d-lui Krupenschi), o adevărată fericire a dat peste neamț și peste momițe. Se 'ntâmplase că venise de la țară, căruțe încărcate cu fel de fel de merinde și de dată momițele, lăsate libere, au tăbărât și au cotrobăit toate carele, pline cu de-ale mâncării.

Boerul Iancu Prăjescu privea mulțumit, făcând haz împreună cu coana Profirița, buna lui soție, de strâmbăturile și giumbușlucurile momițelor.

Și am ajuns, obosiți și noi copii, de atâta umblet până'n colțul străzii Lățescu, cu str. Carol, la vechea casă Jora (unde astăzi e Jandermeria).

Bătrâna d-nă Jora, care de la moartea soțului ei, a fost și mai darnică și mai plină de bunătate, a luat momițele, le-a dus în salonașul său,— un salonaș cu mobilă turcească, cu păreți împodobiți cu covoare scumpe turcești și cu șaluri mari și largi de'ți furau ochii —le'a pus pe o canapea, alături de dinsa și le-a dat, una peste alta, să mânânce, bomboane, smochine, nuci, zahar.. Și după ce s'au săturat momițele, bătrâna femeie evlavioasă și cultă, a ieșit în balconul casei care dă în spre strada Carol și ne'a împărțit și nouă copiilor din bunătățile acestea, cu cari ne'am umplut buzunările, având ce rontâi, când ne'am reîntors spre casele noastre.

D-na Jora a fost soția fostului ministru Jora, cel de pe urmă supraviețuitor dintre membrii marelui divan ad-hoc, care a fost amestecat în toate mișcările mari naționale cari au creiat România.

Iar neamțul, cu momițele și ... crocodilul său, mai avea de furcă, până la capătul Copoului, unde în cale îl așteptau nepoții lui bezedea Dimitrie Sturdza, fratele lui bezede Grigorie.

Rudolf Suțu

Lenajuri, Stofe pentru mantouri, Mătăsuri

Ultimele noutăți

au sosit la

**Au Bon Marché**

Str. Ștefan cel Mare 11

# Național - țărăniștii răspund d-lui Victor Iamandi

## Replica d-lui prof. Gh. Zane, vice președinte al organizației național-țărăniste de Iași

Intervenția d-lui ministru Victor Iamandi în alegerile dela Camera de Comerț prin cuvântarea de acum câteva zile, a provocat o replică din partea național-țărăniștilor ieșeni.

Replica a fost dată de d. prof. Gh. Zane, vicepreședinte al organizației de Iași, care în cadrul unei convorbiri ce am avut-o ieri, ne-a declarat următoarele.

**„Noi și Camera de Comerț din Iași"**

Am avut tot timpul până acum, începe d. prof. Zane, o atitudine neutrală, după cum se știe deajuns de bine, față de camerele profesionale.

Neutralitatea noastră a mers atât de departe, încât să acceptăm, când eram la guvern, până și propunerea d-lui I. Botez de a rămâne d-sa mai departe la Camera de Comerț.

In 1928 venind la guvern, n'am disolvat, cum era obiceiul, consiliul Camerei pentru a numi o comisie interimară. D. prof. I. Botez a continuat să rămână mai departe. Prin modificarea legii Camerelor de Comerț, consiliile fiind disolvate și trebuind numită o comisie interimară, am acceptat oferta d-lui I. Botez de a face d-sa o comisie *nepolitică*, în care să fie reprezentate toate organizațiile. Dl. I. Botez a fost astfel președinte de comisie interimară sub guvernul nostru. A fost *ales* tot sub guvernul nostru; a continuat să rămână și în a doua guvernare.

**Voința alegătorilor**

*Nu guvernul național-țărănist l'a scos pe d. Botez dela Camera de Comerț, ci alegătorii acestei Camere, care au ales în ananimitate lista d-lui Gheorghiadi.*

D. Botez și prietenii d-sale n'au dreptul de a reproșa nimic atitudinei noastre, la Camera de Comerț; are de reproșat totul alegătorilor d-sale.

Iar dacă alegătorii Camerei de Comerț au voit o înnoire a conducerei, faptul se datorește numai sistemului care a continuat să domine la Camera de Comerț, unde interesele clubului liberal au rămas mai tari decât ale clasei negustorești, iar dorința noastră de a realiza o cooperație a tuturor forțelor, a rămas un simplu deziderat, nerealizat.

Prin urmare afirmația d-lui Iamandi că partidul național-țărănesc dă coloratură politică acestei instituții, este inexactă. Dealtfel prezența d-lui Zipa constituia o dezmințire evidentă.

**„Atitudinea noastră în actualele alegeri"**

Organizația noastră — continuă d. Zane — a hotărât să intervină în actualele alegeri cu toată energia, nu pentru a impune o listă de club în Camera de Comerț, ci pentru a răspunde chemării de ajutor, pe care negustorimea ieșană, în fața teroarei deslănțuită de guvern, ne-a adresat-o.

De aproape două luni de zile, suntem asaltați de către negustorii Iașului, fie membri ai organizației noastre, sau în afară de noi, care ni se plâng continuu de abuzurile, de amenințările și de diversele soiuri de presiuni care se fac asupra lor.

**Listele electorale**

Pe dealtă parte, listele de alegători dela Camera de Comerț au fost astfel alcătuite că ele înregistrează adeseori, fără vreo calitate reală, membri ai clubului liberal, iar pe listele de candidați figurează fruntașii organizației locale, ceiace denotă cu prisosință că protestele continue ale clasei negustorești sunt pe deantregul întemeiate, căci noi știm sistemul liberal de a face alegeri.

Aveam prin urmare datoria morală de a răspunde la apelul disperat de multe ori, al atâtor năpăstuiți, pe care d. Victor Iamandi îi ignorează, ceiace nu ne miră, și să intervenim pentru a cere legalitate și respectarea drepturilor cetățenești în actualele alegeri.

**Cine a introdus politica**

Astfel, în momentul când listele de alegători ale Camerei de Comerț sunt în mod premeditat amenajate, când de două luni de zile ziarele locale sunt pline de declarații de războiu ale fruntașilor liberali locali, când în fruntea acestor liste candidează cei trei vicepreședinți ai organizației locale liberale și când d. Victor Iamandi cere voturile pentru d-sa, este clar pentru toată lumea că organizația liberală locală s'a pus dela început pe teren politic, continuînd astfel tradiția partidului, cu obiectivul precis de a acapara conducerea și a Camerei de Comerț, după cum printr'un alt abuz de putere a încercat să acapareze conducerea Camerei de Muncă.

D. PROF. G. ZANE

Nu purtăm deci nici o răspundere a luptei politice dela Camera de Comerț, atunci când noi apărăm drepturile cetățenilor și libertățile politice.

**D Victor Iamandi și democrația**

D. Victor Iamandi, ne spune interlocutorul nostru—își face continuu un merit din ceiace trebuie să fie o datorie, în a susține regimul democratic. D-sa afirmă mereu că *de 20 de ani n'a dat o singură dată prilej cuiva să vadă un desacord între democrația d-sale dela tribună și cea depe teren.*

Il întrebăm pe d. Victor Iamandi:

Este oare în sprijinul regimului democratic întreținerea de către guvernul din care d-sa face parte, a mișcărilor extremiste de dreapta?

Este în sprijinul regimului democratic ca șeful d-sale, d. Tătărăscu, să proclame sus și tare că partidul gogo-cuzist este un partid de ordine, când șeful acestui partid susține expulzarea în Madagascar a unei părți din populația țării?

Este oare în sprijinul regimului democratic ca guvernul, din care d-sa face parte, să înnarmeze bande extremiste și să le asvârle în alegeri, la Mehedinți și Suceava, pentru a distruge forța democrată a partidului național-țărănesc?

Este oare în sprijinul regimului democratic debarcarea d-lui Titulescu din guvernul în care, în schimb, d. Iamandi a căpătat un rol mai important ca în trecut?

Cum este deci de acord democrația d-sale dela tribună cu democrația „depe teren" a d-lor Tătărăscu și Inculeț?

D. Iamandi nu se poate desolidariza de aceste fapte, cind răspunderea aparține întregului guvern.

**Presiuni asupra comercianților**

Dar, ca să ne ocupăm de lucruri mai apropiate, este oare democratic ce face d. Iamandi, că tolerează ca d. Zipa să-și bată joc de negustori, punând organele oficiale ale autorităților să contiște zilnic pinea unor nenorociți de brutari, să cheme negustorii la prefectură, să le ia cărțile de alegător și sub amenințare să le impună să nu se prezinte la vot, să dreseze contravenții, să impună amenzi pentru a sili negustorii să vină să ceară apoi protecție dela d. Zipa?

Toate acestea cadrează cu democrația?

Dacă aceasta este democrație, nu se gândește d. Iamandi că are să i-o aplice și alții d-sale pentru a o simți la timp?

**Efort inutil**

Oricât sprijin ar încerca ministrul Iașului să ofere prietenilor săi, cu cunoscutele d-sale ode democratice, reacțiunea provocată în massa negustorească este mai puternică decât mijloacele abuzive ale prietenilor d-sale.

Regisorii campaniei de presiuni și de amenințări dela Camera de Comerț, trebuie să știe un lucru că oricare ar fi guvernul viitor, nu va putea tolera menținerea unui consiliu ce eventual s'ar alege numai prin abuz și teroare".... a încheiat d. prof. Zane.

L. PAUL

„Dureri de picioare... dureri peste tot!"

**Toate persoanele cari sunt nevoite să facă drumuri lungi, să urmeze acest exemplu:**

„Sufăr întotdeauna grozav de picioare și oridecâteori umblu mi se umflă picioarele! scrie D-na Ogier. Nu pot suporta nici o încălțăminte... Am avut inspirația de a face dimineața și seara aplicații ușoare cu Pomada Cadum. Ce ușurare! După câteva zile, suferința și indispoziția dispăreau deși munceam din greu!"

Mme R. OGIER Goussonville (S.-O.)

Pomada Cadum calmează iritațiile și reînviorează epiderma pe care o aseptizează și o tonifică. Iată pentru ce Pomada Cadum este întrebuințată cu atât succes pentru picioarele sensibile, tăeturi, arsuri ușoare, înțepături de insecte. Consultați notița explicativă.

La farmacii și droguerii.

„Chino-vinul Dr. Ratianu" cu China, Cola, Guarana, Gențană și Glicerofosfat de Calciu, întărește organismul, dându-i vigoare. Se recomandă cu mare succes convalescenților și anemicilor, mărindu-le pofta de mâncare. Depozit: Farmacia Dr. Ratianu str. Vodă Cuza48.

La începutul lui Noembrie vor începe

## Cursurile libere de limba engleză

**Inscrierile și informațiuni la Seminarul Pedagogic Universitar Mercurea și Vinerea dela 4—6 p. m.**

# I.P.S. Mitropolit Nicodem rugat să prezideze congresul general preoțesc

La Mitropolia Moldovei s'a primit o adresă prin care se aduce la cunoștință că asociația generală a clerului a fixat congresul general preoțesc pentru ziua de 12 Noembrie. Congresul se va desfășura la Chișinău.

Comitetul asoc. clerului a rugat pe I. P. S. Mitropolit Nicodim să prezideze acest congres. La această cerere Inaltul Erarh a răspuns afirmativ.

# Inscrierile la examenele particulare de curs secundar

Autoritățile școlare au primit eri circulare cu privire la felul și locul unde se vor ține examenele elevilor pregătiți în particular.

*

Inscrierile au început la 12 Octombrie și țin până la 1 Noembrie.

Nu se primesc inscrieri de examene pentru școlile de meserii, normale, industriale etc. ci numai pentru gimnazii și licee teoretice și comerciale.

Elevii se vor înscrie la gimnaziile și liceele bugetare din capitalele de județ, pe teritoriul cărora locuesc părinții sau elevii majori.

Tablourile de candidați vor fi trimise la minister de către școli, până la 5 Noembrie.

Elevii vor face cereri timbrate, alăturând actele de naștere, certificatul studiilor anterioare, revaccinare, certificat de domiciliu și 2 fotografii ale elevului, precum și taxele.

Cei care vor să dee 2 clase într'un an, trebue să facă cerere la Minister, numai dacă au medie generală peste 7.

Inscrierile pentru examenele de diferență se fac tot la Minister.

Taxele pentru examene sunt circa 300 lei.

In Iași, elevii se vor înscri pentru cl. I la Gimnaziul Ștefan cel Mare, cl. II la Alexandru cel bun, III și VII la Seminarul Pedagogic, IV și V la Național și VI și VIII la Internat.

*

Fetele la liceul Oltea Doamna.

**Ecouri medicale**

# Institut cancerologic la Iași

Peste câtva timp va lua ființă la Iași un institut cancerologic unde se va studia și trata cancerul.

Institutul a cărui înființare a fost preconizată de d. prof. dr. I. Tănăsescu, urmează a se instala în aripa doua a noilor clinici dela spitalul „Sft. Spiridon".

**Caz rar, medical**

Un fruntaș al meseriașilor ieșeni, d. Harabagiu, era de circa 10 ani suferind de o gravă maladie, care-l amenința cu pierderea graiului. După ce a consultat circa 21 medici, leacul i-a fost găsit de un tânăr medic ieșan.

Intr'adevăr d. dr. N. Costinescu, specialist în oto-rino-laringologie, a diagnosticat că pacientul suferă de papilomatoză laringea, o boală rară și periculoăsă.

In urma intervenției tânărului medic ieșan, d. Harabagiu și-a recăpătat graiul.

Și astfel se explică mirarea meseriașilor care după 10 ani l-au auzit vorbind pe d. Harabagiu.

**La Facultatea de medicină**

Astăzi se ține Consiliul facultății de medicină. Se va întocmi programul de studii pentru acest an.

*

Studenții care s'au prezentat pentru ocuparea locurilor în anul I-iu la facultatea de medicină, au fost supuși unei triări medicale.

O comisiune alcătuită din d-nii profesori d-ri: Ballif, Tudoran și Em. Radu au alcătuit fișe de sănătate candidaților, eliminând pe cei suferinzi de maladii sociale.

**Diverse**

D. dr. Samoil Acherman, prepară un interesant studiu în Radiologie.

*

In curând se redeschide spitalul „Pașcanu" complect modernizat în urma muncei d-lui dr. Bart.

H. BRĂNIȘTEANU

# Informații

x *Consiliul de războiu* a judecat pe fruntașul Ilie Grumăzescu din Neamț acuzat că a sustras efecte militare.

In urma probelor prezentate în instanță și a pledoariei d-lui avocat Camil Gărcineanu, Ilie Grumăzescu a fost achitat.

x SECȚIA FEMENINĂ *național-țărănistă* invită pe membrele sale la ședința de Joi 22 Octombrie, ora 6 p. m., în localul clubului central.

x **Membrele Asociației foastelor eleve ale liceului „Oltea Doamna" din Iași,** precum și toate absolventele acestui liceu, sânt cu insistență invitate a lua parte la adunarea generală ordinară ce va avea loc în ziua de Joi 22 Octombrie ora 4 d. a. în sala „Tereza Stratilescu" din localul liceului. Se vor face dări de seamă asupra activității anului trecut și se vor discuta chestiuni importante.

COMITETUL

*Pistruii îi înlăturați sigur cu unicul preparat inofensiv: Loțiunea Khasya.*

*Depozit: Farmacia Pollak Str. Ștefan cel Mare. Telefon 235*

**Francisca Gaal**

LA IAȘI?

PREDAU ENGLEZĂ și *Germană metodă mooernă. Conversațiuni literară, Scrieți D-ra O. Renz, Str. Trompetei 4.*

PIERDUT buletinul de înscriere în biroul populației. Il declar nul și fără valoare în mâinile oricui s'ar găsi.

Ștefanovici Ștefan
Str. Săulescu 16

V'ați intoxicat? Luați îndată Pilule de Slănic

**Dr. S. Streiff**
MEDIC DE SPITAL
fost asistent al Clinicelor urinare din Viena și Berlin
Specialist în Boli și Operații Genito-urinare
(Rinichi, Beșică, Prostată, Genitale)
Cistoscopie, Uretroscopie
*Cons. 3—8 p. m.*
*Iași, Str. A. Panu 7 (lângă Școala Steiner)*

Tocurile sunt felurite însă PALMA e unic!

Tocul PALMA e răspândit în toată lumea. Cine dorește un toc elastic și durabil întrebuințează numai

tocul PALMA

NUMAI
Marca PALMA garantează calitatea.

# Focul cu lemne

In antichitate omul a făcut focul frecând două bucăți de lemne, una de alta. De atunci lemnul joacă un rol primordial în viața omenirei. Acest combustibil antic, care e răspândit pe tot pnmântul, are avantajul de a arde și a lăsa puțină cenușă. Pe lângă aceasta, încălzirea cu lemne este curată și foarte economică.

Această încălzire economică are însă și o condiție și anume, că lemnul să fie ars în soba construită anume în acest scop. Lemnul când arde cu flacără mare, nu-i se poate exploata căldura ce produce, în mod economic, într'o sobă construită pentru încălzitul cu cărbuni. In schimb sobele construite pentru încălzitul cu lemne dau rezultatul dorit.

Sobele construite pentru încălzit cu lemne se deosebesc de celelalte, prin construcția interioară de șamotă, care conduce gazele de fum în zig-zag, șamota absoarbe căldura. o menține și după ce soba este închisă, eliminează căldura, treptat.

Sobele construite pentru încălzit cu lemne, se pot recunoaște ușor, căci au o singură ușă ce se închide ermetic. Atât timp cât ard lemnele, ușa se ține deschisă, dacă au ars lemnele, ușa se închide și atunci toată căldură produsă încălzește camera. Jarul rămâne, așa că dimineața se pot pune lemne și arde din nou.

Omul economisește cu o astfel de sobă multă oboseală, căci nu trebue mereu curățită. Nu este lucru practic a arde lemne într'o sobă construită pentru încălzitul cu cărbuni.

A. 929

Zeci de mii de cumpărători satisfăcuți dovedesc că SOBA „ZEPHIR" este între toate sobele **cea mai bună**
numai 10 kilograme lemne necesare în 24 ore Pentru o cameră normală

**D. SZANTO & FIUL, ORADEA**
De găsit mai în toate orașele. Cereți rospect gratuit
**Repr. Ing. GH. IRITZ** Str. Academiei 3, Iași

Epitropia G-rală a Casei Sft. Spiridon din Iași

PUBLICAȚIE

Se aduce la cunoștința celor interesați că în ziua de 9 Noembrie 1936 orele 11 a. m. se va ține în localul Epitropiei Generale a Spitalelor și Ospiciilor Sft. Spiridon din Iași, Str. I. C. Brătianu Nr. 144, licitație publică pentru furnizarea păcurei, combustibil necesar Spitalului Central și Institutului Grigore Ghica Vodă din Iași, cantitate până la 120 vagoane.

Licitația se va ține în conformitate cu art. 88—110 incl. din L. C. P. Regulamentul O. C. L. normele publicate in M. O. No. 127 din 4 VI 931 și a Oficiului de Raționalizare ale Ministerului Industriei și Comerțului și condițiunile prevăzute în Caetul de Sarcini.

Toate persoanele care vor lua parte la licitație, vor depune pe lângă ofertă și o garanție de 5% în numerar sau efecte garantate de Stat, pe valoare de numerar la cursul zilei.

Ofertele se vor face numai în conf. cu Caetul de Sarcini care stă la dispoziția amatorilor în fiecare zi, între orele 11—12 a. m. în biroul Serv. Technic al Casei din Iași.

Șeful Serv. Technic, Kieser
Secretar, D. V. Samson

Doamna
**Dr. C. Parhon Stefănescu**
Medic Primar al Spit. Socola
Boale nervoase și ale glandelor cu secrețiuni interne
*Consult. 2—4 p. m.*
*Strada I. G. Duca No. 10 (fostă Muzelor)*

Doctor
**Margareta Cordescu**
Specialistă în
***Boli de femei, nașteri și operațiuni obstetricale***
reîntorcându-se în localitate își reia consultațiile dela 1-3 și 6-8
*Iași Str. I. G. Duca 32*

**TESTA**
SCOATE - DUREREA
Antineoralgic neintrecut
MIGRENE · RĂCELI · GRIPĂ

**Francisca Gaal**

LA IAȘI?

DOCTORUL
**M. OIVID**
șeful secției ortopedice a Spit. Israelit
Consultă și operează: Maladiile oaselor și ale încheeturilor, Fracturi și luxații, Tuberculoză osoasă și a coloanei vertebrale, diformitățile membrelor și ale coloanei vertebrale înăscute și dobândite paraliziile musculare, luxația șoldului etc. Tratamentul piciorului plat dureros cu Einlagen, Proteze, bandaje și aparate ortopedice
Röntgen diagnostic [Raze X) Radiografie — Radioscopie (ȘI LA DOMICILIU)
Consult. 3—6
Str. Elena Doamna 27 Iași

Al constipației inamic E pilula de Slănic.

# ULTIMA ORĂ

### Colaborarea italo-germană

## Acţiunea contelui Ciano la Berlin

**Berlin 22— Contele Ciano ministrul de externe al Italiei, a făcut o vizită eri dimineaţă d-lui von Neurath la Wilhelmstrasse.**

**După amează d-l von Neurath a înapoiat vizita contelui Ciano la hotelul Adlon.**

**Ziarul „Nazional-zeitung", organ al d-lui Göering, scrie: Germania şi Italia au aceiaşi atitudine, contra duşmanului, care este bolşevismul.**

**Aceasta constitue cea mai sigură garanţie pentru pacea Europei care este veşnic ameninţată.**

## Dl. Tătărescu la Belgrad

Bucureşti 22.—Abea aseară, Mercuri, dl. Tătărescu, care face o excursie pe Dunăre, a sosit la Belgrad.

Cenzura n'a permis publicarea ştirei în ziare, decât aseară, după comunicatul preşidenţiei consiliului de miniştri.

Dl. Tătărescu a avut o întrevedere cu dl. Stoiadinovici, primul ministru jugoslav cu care a discutat chestiunile ce se vor dezbate la Praga între şefii celor trei state.

Astăzi d. Tătărescu se înapoiază în ţară.

## M. S. Regele se duce la Maglavit

Bucureşti 22. — Episcopul Partolomeu al Râmnicului a telegrafiat lui Petrache Lupu că va lua parte la punerea pietrei fundamentale a bisericei din Maglavit, care va avea loc în cursul lunii Noembrie.

La această solemnitate vor lua parte M. S. Regele, Marele Voevod Mihai şi prinţul Niculae.

Slujba religioasă va fi oficiată de însuşi Patriarhul Miron Cristea.

## Atac banditesc la locuinţa unui avocat

Braşov 22.— Un îndrăzneţ atac banditesc s'a comis aseară în centrul Braşovului la locuinţa avocatului Ioanes.

Trei bandiţi mascaţi au pătruns în biroul avocatului şi au încercat să deschidă caseta de fier.

Intervenind secretarul d-lui Ioanes, avocatul State, s'a produs o bătae între acesta şi bandit.

Bandiţii l-au lovit cu o ştangă de fier, rănindu-l la cap, reuşind apoi să dispară.

### Ştiri poliţieneşti

## Spargere la o parfumerie din str. Cuza-Vodă

O nouă spargere s'a înregistrat în centrul oraşului.

Răufăcători au spart un oblon la uşa din dos a parfumeriei „Venus" (proprietar Solomon Weinblat) din strada Cuza-Vodă nr. 60. Introducându-se în magazin, hoţii au răvăşit peste tot forţând toate sertarele tejghelelor. S'a furat articole de parfumerie şi drogherie a căror valoare încă nu s'a putut preciza.

Comisia 3-a face cercetări.

**Furt la Institutul de Higienă.** — Alt furt s'a comis la Institutul de Higienă de pe lângă Facultatea de Medicină.

Lucrătorul Gh. Boaru din str. Arcu 17, a fost surprins de laborantul Vasile Orodeanu pe când fura diverse piese dela instalaţia de lumină care se reface la institut.

Boaru e cercetat la comisia 3-a.

*

La comisia IV-a este cercetat Gh. Dumitru zis Caşcal din str. Tranou 35, vestit pungaş. Acesta, împreună cu alţi doi indivizi încă neidentificaţi, au sustras marfă din căruţa săteanului Gr. Apostoloaie din Horneşti Lăpuşna, căruţă care staţiona în faţa cârciumei Iancu Maer din str. Ghica Vodă 41.

— A fost condusă la poliţie Elena Moiseanu din Vlădeni-Iaşi care ar fi comis un furt în prejudiciul d-lui dr. Weiss din str. Sf. Teodor 28.

**Cu trăsura peste oameni.** Birjarul V. Simion cu trăsura No. 101, a dat pe str. Ştefan cel Mare peste d-ra Rachela Leibovici din str. Uzinei 84.

D-ra Leibovici s'a ales cu leziuni uşoare.

**Cotiugaragiu obraznic.** — La cerinţa d-lui senator Mircea Bădărău, a fost înaintat la comisia I-a cotiugaragiul T. Alexandru din str. Socola 115.

Rep.

## O doamnă se sinucide dându-şi foc cu benzină

Bucureşti 22. — O înfiorătoare sinucidere s'a întâmplat aseară în Capitală.

Dna Amalia Rapaport în vârstă de 58 de ani, domiciliată în str. Sf. Apostoli 48, a eşit pe scara de serviciu a locuinţei, şi-a stropit îmbrăcămintea cu benzină şi şi-a dat foc.

In ajutorul sinucigaşei a venit fiul ei av. Rapaport, dar arsurile erau prea grave şi curând sinucigaşa a încetat din viaţă.

Cauza sinuciderii este o boală incurabilă de care suferea Amalia Rapaport.

## Pentru menţinerea ordinei publice

### Consfătuire la ministerul de interne

Bucureşti 22.—O importantă consfătuire a avut loc aseară la ministerul de interne sub preşidenţia d-lui ministru D. Iuca.

Au luat parte d-nii Aurelian Bentoiu, subsecretar de stat, gen. Pârâianu, comandantul jandarmeriei şi maior Cernat, director general al siguranţei.

S'au examinat rapoartele primite din ţară asupra ordinei publice şi s'au luat noi măsuri în acest senz.


**AUROL s'a scumpit** 82
Deci şi bijuteriile acum vindeţi direct strada **I. C. Brătianu**

**V'aţi stricat stomacul? Luaţi pilule de Slănic**


## Dl. Mihalache va fi primit curând de M. S. Regele

### Partidul ţărănist se declară gata c-şi ia răspunderea

Bucureşti 22. Cercurile naţional ţărăniste sunt în aşteptarea audienţei pe care d. Mihalache o va avea la M. S. Regele.

Audienţa se va produce zilele acestea, înainte de

D. ION MIHALACHE

plecarea suveranului la Praga.

Cercurile ţărăniste acordă o deosebită importanţă acestei audienţe.

D. Mihalache va face Suveranului o amănunţită expunere a situaţiei politice, interne şi externe, arătând că partidul naţional-ţărănesc, unitar şi disciplinat, este gata să-şi ia răspunderea.

D. Mihalache se află la Dobreşti şi se va întoarce mâine la Bucureşti în vederea audienţei.

**D. Nichifor Crainic a vizitat pe d. Maniu**

D. Iuliu Maniu a părăsit aseară Capitala, plecând la Bădăcin.

Inainte de a pleca, d. Maniu a primit vizita d-lui Nichifor Crainic, recent retras din partidul naţional-creştin.

## Dela praznic la încăerare

### Un mort şi câţiva răniţi

Botoşani 22i—Dimitrie Nistor, din satul Parcovaci, a făcut un praznic, pentru pomenirea soţiei sale, de curân decedată.

După ce oaspeţii au băut o cantitate mare de rachiu, s'a iscat între ei o ceartă, care a degenerat într'o sângeroasă agresiune.

Cheflii, s'au împărţit în două tabere, una în frunte cu fraţii Florea, iar cealaltă în cap cu un anume Aftanache.

Lupta s'a terminat prin uciderea lui Aftanache, cu lovituri de topor şi rănirea câtorva dintre beligeranţi.

Autorităţile au deschis o anchetă. S'au operat numeroase arestări.

**x Furtul dela protoeria judeţului.**—In legătură cu furtul dela protoeria judeţului, s'a mai stabilit următoarele:

Sergentul-jandarm Filipescu dormind chiar în subsolul Palatului Administrativ, unde este dormitorul legiunii de jandarmi-judeţ, s'a pus în legătură cu omul de serviciu Pintilie şi ambii au săvârşit furtul.

Ei încercaseră de câteva ori să sustragă titlurile împrumutului de înzestrare, dar fiind surprinşi, au dat lovitura în timpul nopţii, când birourile protoeriei erau neocupate.

Cercetările continuă.

x La Camera de Comerţ din Chişinău s'a depus o listă unică.

Pe ea figurează candidaţi liberali şi naţ.-ţărănişti, printre cari d-nii Halipa şi Costin.

## Cutremur de pământ în Banat

Timişoara 22.—Un cutremur de pământ, repetat la scurte intervale, s'a produs eri dimineaţă la orele 10, la Timişoara. Cutremurul n'a făcut stricăciuni.

## Consfătuirea de aseară la A. C. I.

### Grupul Gheorghiadi îşi menţine optimismul

O nouă adunare s'a ţinut aseară la „Asociaţia Comercianţilor şi Industriaşilor" (A. C. I) sub preşidenţia d-lui senator Gheorghiadi.

D. Gheorghiadi luând cuvântul, arată că adversarii l-au somat prin ziarul „Momentul" să răspundă la o pretinsă convorbire ce ar fi avut-o acum câtva timp la Bucureşti cu d. I. Zipa.

„Declar pe cuvânt de onoare, spune d-sa, că întreaga conversaţie n'a avut loc şi că tot ce se afirmă în acea gazetă este un neadevăr".

In ceeace priveşte situaţia în campania electorală d. Gheorghiadi o consideră foarte bună.

„Victoria noastră la Camera de Comerţ va fi victoria democraţiei şi a iubirei de oameni şi o demonstraţie împotriva terorismului de orice fel. In oraşul acesta, citadela culturii româneşti, nu este permisă teroarea sălbatecă şi umilirile pe cari le deslănţue guvernanţii".

D. Eduard Rudiblon arată că impozitul la Cameră a fost dublat de adversari. D-sa aminteşte că atunci când a fost grupul Gheorghiadi la conducerea Camerei, s'a renunţat complect la lefuri, jetoane de prezenţă etc.

Liberalii le-au reintrodus ba au şi dublat impozitele.

D. M. Isac Moscovici vorbeşte despre legea speculei întocmită de guvernanţi pentru a lovi în negustori. Dar spune d-sa, negustorimea câştigă abea 3, 4 la sută şi nu 30 cum vrea legea. Nu ne speriem de teroare, închee d. Moscovici.

Mai vorbesc d-nii Leon Haimovici, Hahamu, Cristian Dimitriu etc.

VIF.


*Părul căruntşi recapătă culoarea cu „Pigmentol".*
*Depozit: Farmacia Pollak*
*Str Ştefan cel Mare. Telefon 235*


**x Senatul Universitar** — a fost convocat pentru Luni 26 crt.

Sint chestiuni importante la ordinea zilei, soluţionarea catedrelor vacante, construcţia nouă a Universităţii, pronunţarea asupra alegerii unui nou contabil la Rectorat în locul decedatului Hermeziu.

x Delegaţia permanentă naţional-ţărănistă ieşană, s'a întrunit aseară sub preşidenţia d-lui prof. N. Costăchescu, discutând asupra luptei în alegerile dela Camerele de comerţ şi muncă.

O delegaţie de naţional-ţărănişti ieşeni va lua parte la adunarea antirevizionistă ce are loc Duminică la Chişinău.

x D. ministru Mihail Berceanu a semnat decizia de numire a d-lor dr. Ştefan Popescu, Ion Lazarovici şi Vasile Sevastiu, ca membri în Camera de agricultură a judeţului Iaşi.

x *Ceremonialul ridicării pavilionului naţional* pentru prima oară, la Asociaţia Creştină a Femeilbr Române, va avea loc în ziua de Duminică, 25 Octombrie ora 11.30 a. m., în loc de 18 Octombrie, cum se anunţase.


DOCTOR
**Corneliu Stoian**
Genito-urinare, sifilis, venerice
Consultaţii 6—8
strada I. C. Brătianu 58

**Dr. GANCEVICI**
consultă
**BOLI DE PIEPT**
str. Lăpuşneanu No. 19
*Luni, Mercuri şi Vineri*
între orele 1—3 p. m.

**Parcele de vînzare**
în Alea Principesa Maria
A se adresa la Banca Emanoil Marcovici, Iaşi str. Ştefan cel Mare No. 15

*ARTA desăvârşită a lucrului de mână în PERDELE, CUVERTURI, FEŢE DE MESE etc. o admiraţi la EXPOZIŢIA MAGAZINULUI*
**„LA GHEM"**
STR. ŞTEFAN CEL MARE 2 (lângă Fraţii Hirschensohn) 1


**ORA 12**

## Naţionaliştii spanioli anunţă că au cucerit Naval-Carnero deschizându-şi drumul spre Madrid

Paris 22.— Depe frontul spaniol se anunţă că ordinul pentru începerea ofensivei generale asupra Madridului, a fost dat eri.

Infanteria naţionalistă înaintează sub scutul bombardamentului artileriei şi aviaţiei.

Principalul atac este îndreptat împotriva localităţei Naval-Carnero.

Trupele naţionaliste au încercuit această localitate.

*

**Paris 22.— Postul de radio Teneriffa a anunţat astăzi dimineaţă că trupele naţionaliste au ocupat localitatea Naval Carnero, în drumul spre Madrid.**

**La Madrid este o atmosferă agitată.**

**Cafenelele sunt închise.**

**Batalioane de femei patrulează pe străzi.**

## Preşedintele Azana s'a stabilit la Barcelona

*D. Azana, preşedintele republicei spaniole, şi-a stabilit definitiv reşedinţa la Barcelona, în palatul generalităţei Catalane.*

## Dl. Maniu gripat

Bucureşti 22.—D. Iuliu Maniu, care a părăsit Capitala puţin răcit, a sosit la Bădăcin, gripat. Din această cauză d-l Maniu nu va putea lua parte la adunarea antirevizionistă organizată de partidul naţional-ţărănist, Duminică la Chişinău

## La naţional creştini

Bucureşti 22.—D. Octavian Goga a avut azi dimineaţă o consfătuire cu fruntaşii naţional-creştini, fixând traseul demonstraţiei ce va avea loc la 8 Noembrie în Capitală.

Se afirmă că nu se va lansa nici un manifest către ţară.

## Dl. Tătărescu se înapoiază mâne în Bucureşti

Bucureşti 22 — D. prim ministru Tătărescu a părăsit Belgradul, intră astă seară în ţară şi mâine dimineaţă va sosi în Capitală.

D. Tătărescu se va duce împreună cu toţi membrii guvernului la Sinaia, la sfârşitul săptămânei, spre a asista la plecarea Suveranului la Praga.

## Guvernul belgian a interzis marşul fasciştilor

Bruxelles 22.— Consiliul de miniştri belgian a ţinut toată noaptea, hotărând interzicerea marei manifestaţii rexiste care urma să aibă loc Duminică cu participarea unui sfert de milion de oameni.


DOCTOR
**SOLO SCHREIFEL**
*Specialist în*
**Boli de piele**
**Venerice, syfilis**
*Diagnostic precoce al syfilisului prin examenul ultramicroscopic*
Diathermie
Raze Ultra Violete
consultaţii şi tratamente
*7—10 dim. şi 2—9 seara*
**Str. Anastasie Panu 70**
(vis-a-vis de Palatul Administrativ)

DOCTORUL
**R. DAMSKER**
Medic de Spital
Str. Ghica Vodă No. 32
MEDICINA INTERNĂ
SIFILIS ŞI GENITO-URINARE
între 8—11 şi 3—7

**Purgativul cel mai bun? Pilulele de Slănic!**

**Pilulele de Slănic: purgativul ce nu face dureri.**

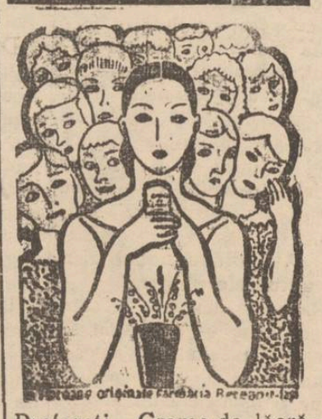

Preferaţi „Crema de lăcrămioare", idealul frumuseţei. Depozit Farmacia Dr. Beceanu, Piaţa Halei Iaşi.

**Călătorii de plăcere IN EUROPA ŞI PE MEDITERANA**
individuale şi în grup întreprinde regulat eftin şi confortabil
**ORT**
Organizaţia Română de Turism s. a. r.
Reprezentanţa Serviciului Maritim Român
Bucureşti, Bd. Take Ionescu 3 — Tel. 4. 41. 65
Agenţii în întreaga ţară
Cereţi prospecte detailate. 2

**Pentru sezonul de toamnă şi iarnă**
**Stofe „ELECTA"**
**Desene noi — Calităţi superioare — De vânzare la**
**MAGAZINUL ENGLEZ**
**Strada Lăpuşneanu**

ANUL XXXII No. 8866

1 LEU

SAMBATA 24 OCTOMBRIE 1936

ABONAMENTE
Lei 350 . . . . pe un an
„ 180 . . . . „ 6 luni
„ 90 . . . . „ 3 luni
„ 1000 . Instituții publice

ATELIERELE TIPOGRAFICE
IAȘ. STR. LAPUȘNEANU 37

Telefoane { Redacția 391 / Administrația 394 / zi și de noapte 367

# OPINIA

*Ziar popular cotidian*

Premii gratuite — OPINIA
**Bon No. 13**
*Seria 68-a*

# Foamea și războiul

In Germania e lipsă de alimente. Ba se zice că, pe alocuri, ar fi foamete. In orice caz, viața e scumpă, și lipsesc unele alimente de primă necesitate (grăsimile, depildă).

Explicația de căpetenie a situației este că o prea multă populație pe un teritoriu prea mic, cu produse alimentare limitate

In al doilea rând, e adevărat că conducătorii Reichului sânt cu totul preocupați de înarmare și preferă să împarte materii prime pentru uzinele de război, în loc de alimente.

Adversarii regimului hitlerist nu-și ascund oarecare bucurie că-i lipsă de alimente în Germania, — făcându-și socoteală că o foamete ar provoca răsturnarea regimului.

Credem că socotesc greșit.

Foametea mai curând *ar dezlănțui războiul.*

Un popor de 70 milioane oameni (și încă un popor ca cel german) n'ar primi niciodată, de bună voe, să cadă în mizerie și să renunțe la puterile de creațiune. Iar schimbările de regim n'ar putea întinde pământul țării și nici nu i-ar putea spori suficient productivitatea.

Cât timp nemții pot duce un trai la limita unui nivel civilizat de viață, -- se resemnează. Sub această limită, — se produce explozia. Si explozia va fi canalizată de mirajul pământurilor vecine. Adica, *războiul*!

O eventuală foamete în Germania trebue să îngrijoreze Europa întreagă.

Pentru menținerea păcii, e nevoe deocamdată ca poporul german să aibă ce mânca.

Y.

# Aspecte din Spania însângerată

In jurul Madridului se dau lupte teribile. Rebelii atacă aprig, iar guvernamentalii rezistă cu îndârjire. Localitățile trec din mână în mână și sânt transformate în ruini și cenușă.

Iată, în clișeu, un aspect sinistru din regiunea Naval-Carnero, în preajma Madridului: ruine și cadavre omenești!

Iar Societatea Națiunilor privește liniștită...

## Voci din public

# Zgomotul de la Camera de Comerț

Am auzit reflecțiile unor ieșeni de o înaltă distincție socială, întrebându-se nedumeriți, pentru ce atâta zgomot în jurul alegerilor dela Camera de Comerț?

Cu drept cuvânt. Dacă ar fi vorba de alegerea unui președinte de republică, într'un stat cu moravuri civilizate, nu s'ar face o campanie mai susținută, decât se face la noi la Iași pentru Camera de Comerț.

O instituție care ar trebui să rămână a comerțului și numai a comerțului, se politicianizează, se trece pe rând în arenda cluburilor politice. Negustorii nu reacționează. Işi vând așa de ieften independența și demnitatea lor, încât orice soartă li s'ar rezerva, o merită cu prisosință.

In viața economică sunt profunde frământări. Se pun probleme grele de economie politică, de finanțe, de comerț. Niciunul din cei ce se erijează în exponenți ai vieții noastre economice, comerciale și financiare, nu vin să discute în presa ieșană, vreo-una din aceste probleme.

Nu! Ei continuă de jumătate de an să se insulte, să-și dea reciproc cumunicate ce ni-au ostenit pe noi, cetitorii gazetelor ieșene.

Cauza, în principal, o repet, este a negustorilor și industriașilor, iar în al doilea rând, pentru d. Iancu Botez, autonomia universitară și pentru d, Gheorghiadi, d. Ion Șoarec.

Mă explic: Dacă n'ar fi autonomie universitară, atunci d. Iaocu Botez ar fi ținut să se ocupe exclusiv de cursuri, de studii, de publicații din specialitatea catedrei pe care o deține formal. Fără autonomie universitară, d. Iancu Botez nu ar sta tot timpul în tovărășia d-lui Iancu Zipa, ci în cea a marelor curente de literatură engleză—d-sa este profesor de limba și literatura engleză.

Cât privește despre domnul Gheorghiadi, de vină este...d. Ion Șoarec. D-sa reprezintă la Creditul urban competința și munca neîntreruptă. Fără d-sa, d. Gheorghiadi ar trebui să rămâe în permanență legat de această instituție și nu de agitațiile electorale dela Camera de comerț.

Atunci ar trebui să apară în fruntea negustorilor și industriașilor ieșeni adevărații exponenți ai lor.

La 29 Octombrie, eu, de-ar trebui să votez, mi-ași anula votul, ca o reacțiune împotriva amestecului celor fără cădere, în viața comercială și industrială a Iașului.

Și de s'ar generaliza un astfel de gest, eu cred că d. Botez s'ar ridica în deal la Universitate; iar d. Gheorghiadi s'ar duce la Credit sau la barou.

GH. CHIRITESCU

# In amintirea lui Titu Maiorescu

### Hotărârea unui grup de profesori și învățători

*Un numeros grup de profesori, institutori și învățători s'a întrunit aseară la școala normală „Vasile Lupu".*

*După o discuție animată și cordială, s'a convenit a se așeza în cancelaria școalei bustul lui* **Titu Maiorescu.**

*E știut că Maiorescu a fost primul director al școalei normale și prin urmare în amintirile pioase de recunoștință, Maiorescu trebue să fie clasat primul.*

*D. profesor Mateescu distinsul sculptor a primit invitația de a executa bustul.*

DAN.

# Din toată lumea

### Muzica vremii!...

**Germanilor le place o anumită muzică. Deaceia să nu ne mire faptul, că în cel de al 3-lea Reich, s'a hotărît desființarea vestitei fabrici de piane din Brunswick și înlocuirea acesteia cu o uriașă uzină de avioane care la drept vorbind — produc sunete mult mai interesante și mai în spiritul epocii actuale.**

**Celebra fabrică din Brunswick aprovizionase multe decenii Europa, cu piana și pianine de concert.**

**Acum noua interprindere germană va furniza avioane de bombardament și melodii sinistre de ghiulele...**

m. c

### Adevărații sportmeni!

Un profesor din Budapesta a publicat recent într'o revistă maghiară, câteva date interesante cu privire la practicarea sporturilor. Astfel, el a ajuns la concluzia, că adevărații sportmeni nu sunt cei pe care deobicei îi admirăm pe terenurile sportive ci oamenii cu diferite slujbe.

Spre exemplu, un funcționar comercial parcurge în timpul slujbei circa 13 kilometri, adică întrece cu mult pe un sportiv de... meserie!

Un sergent de stradă, în exercițiul funcțiuniii, străbate 32 kilometri zilnic. Iar un factor poștal, 35 de kilometri.

Recordul vitezei, duratei și distanței la alergare îl bat însă... chelnerii care parcurg zilnic 50 de kilometri în jurul meselor.

### „Făcătoarea de minuni!"

In localitatea Fladbro (Iutlanda de Nord) e un adevărat pelerinagiu. Mii de locuitori sosesc de prin împrejurimi, spre a fi vindecați de „făcătoarea de minuni", o oarecare doamnă Nielsen.

Această femeie vindecă bolnavii printr'o simplă atingere cu mâna pe locul dureros.

D-na Nielsen e o femee în etate de 45 ani. Pare a fi foarte inteligentă deoarece în schimbul „vindecării" pretinde o sumă respectabilă de bani. Ea câstigă 1000 de coroane pe zi.

...Și credulii dau cu plăcere!..

### Epocă blestemată!..

„Trăim într'o epocă blestemată!" Astea sunt cuvintele lui Sir Inskip, ministrul de război al Marei Britanii, spuse cu prilejul unei conferințe la Londra.

S'au făcut atâtea invenții în ultimii ani—constată demnitarul englez—încât din nefericire acestea au dat posibilitate ca ideile rele să se răspândeas.că cu o criminală ușurință

Și pe drept cuvânt Ce-ar face d. ex. astăzi un Mussolini, un Hitler sau un Franco, dacă nu ar avea la îndemână radio-ul?

Fără radio nu ar fi existat dictator. Fără arme de luptă, n'ar fi existat măceluri între oameni—afirmă Sir Inskip.

### Un oraș care a fost fericit!...

La o depărtare dc câteva sute de kilometri de Sydney [Australia) s'a descoperit un oraș pe care locuitorii îl numesc Koylaremby.

Autoritățile din Australia nu au știut pân'acum de existența acestui oraș și deaceia nu au trimis aici nici-un funcționar.

In orașul recent descoperit nu există cerșetori, răufăcători sau șomeri, și, bine'nțeles, nici autorități municipale, nici poliție și nici pompieri!... In acest oraș, nimeni nu plătește impozit. Habar nu au ce înseamnă perceptor. Cu alte cuvinte, trăesc fericiți ca'n sânul lui Avram!...

Locuitorii orașului Koylaremby au spitalul lor cu instalații moderne, canalizare și lumină electrică. Pân'acum cetățeni au dus o viață liniștită.

Guvernul australian a trimis însă zilele trecute un inspector financiar, pentru a aranja plata impozitelor pe trecut, prezent și viitor. Deasemeni și câțiva funcționari pentru înființarea celorlalte servicii de Stat,

Vai de capul bieților cetăeni!...

## Scrisori din Franța

# Teatrul la Paris

### Sacha Guitry triumfă la teatrul „Madeleine"

Iată o carieră fecundă. La vrâsta de 56 de ani, Sacha, serbează jubileul celor o sută de comedii ce le-a scris până acum. E drept că adesea publicul își dă seama de iuțeala vertiginoasă cu care autorul își scrie piesele. De aceia, prologul noiei lui piese, e plin de ironii la adresa celor ce profită de orice ocasie pentru al defăima. Un lucru e însă dovedit: singur Guitry posedă secretul dialogului sclipitor, technicei teatrale, și darul de a ține atenția publicului încordată. E mult, față de teatrul de calitate inferioară ce ni se servește de câțiva ani încoace. Piesele lui amintesc întrucâtva pe cele ale lui Molière, și oglindesc dragostea pasionată ce autorul poartă teatrului.

„Geneviève" care se joacă acum la teatrul Madeleine, e o piesă pitorească, ușoară, ce are drept decor un cabaret din Casablanca. Cadrul în care se petrece intriga, întocmai ca și 'n piesele lui Molière, trece pe planul al doilea. O tânără dansatoare care e încă foarte cuminte, face cunoștința unui avocat celebru care o îndeamnă să părăsească cabaretul pentru a-l urma într'o lungă călătorie. Fata acceptă; dar după o lună, avocatul plictisit o înștiințează că se întoarce în Franța pentru a se căsători cu o fată din lumea bună. Pentru a o cuceri și-a pus în joc toată eloqența; pentru a o părăsi, doar câteva vorbe brutale.

Aceasta e viața...

20 de ani mai târziu, avocatul, devenit procuror general, trebuia să pronunțe un rechisitoriu împotriva unei fete ce-și omorâse amantul. Procurorul e surprins că pe lista martorilor. numele mamei asasinei, nu figura; or aceasta din urmă, venită 'n grabă din Indochina, aștepta umilă la ușa cabinetului lui pentru a fi primită în audiență.

O singură frază a fost suficientă pentru a tulbura profund sufletul devenit de oțel, al procurorului, Acuzata era născută în urmă cu 20 de ani, la Casablanca, din tată necunoscut. E fiica lui, fiica lor. Scena aceasta e magistrală, de o neînchipuită sobrietate, și foarte patetică.

La audiență, procurorul își ascultă propria lui istorie trăită de însăși fiica lui. Ca și mama ei, deținuta avea un amant ce voia s-o părăsească pentru a se căsători cu fata de condiție bună. Atunci exasperată de durere, l-a ucis... Fata e achitată.

Oricare alt scriitor ar fi terminat piesa printr'o scenă de reconciliere între mamă, tată

(Continuarea în pagina 2-a)

# Divorțul răsunător al surorilor siameze

Care dintre noi n'a auzit de acest monstruos miracol al naturei: Două ființe reunite printr'o singură coloană vertebrală ce se separă doară la înălțimea umerilor. E grotesc și dureros. Aceste nenorocite femei ce trebuie să aibă între 30-35 de ani, își câștigă existența, exibându-se în diferite circuri și music-halluri.

Dar dacă natura le-a desemnat pentru această teribilă infirmitate, le-a dotat în schimb cu tot complexul de sentimente ce caracterizează sufletul femei. Și-au cerut și ele dreptul la dragoste, și chiar un drept ce voiau să fie sancționat de lege.

Daisy, una dintre surori, luă hotărârea îndrăsneață de a se căsători cu un oarecare cavaler de industrie ce se numia Hilton. Și, lucru nemaipomenit, s'a găsit un ofițer al stării civile care să oficieze, și un preot care să binecuvânteze această stranie unire.

Menajul la început se pare că mergea bine, și Violeta, cea de a doua soră, luase obiceiul de a fi foarte discretă. Soții neavând nici odată posibilitatea de a fi în „tête á tête". Violeta complezentă, adormea ca de comandă ori de câte ori primea ordinul de a o face. Și apoi veni rândul acesteia, care deveni soția unui vag dansator de profesie ce fusese atras de perspectiva unei vieți aurite.

Dar... lucrurile se pare că nu prea mergeau strună. Când una dintre surori se certa, cealaltă intervenia pentru a o susține. Bieții soți, deși acceptaseră agreabila meserie de a trăi de pe urma nevestelor lor, totuși într'o bună zi hotărără să rupă cu această viață de dolce farniente, presărată de reflecțiile acrișoare ale scumpelor lor jumătăți.

Surorile siameze, care de câtva timp, din cauza crizei, erau din ce în ce mai puțin solicitate de impresari, aveau pretenția (curioasă, nu-i așa?) de a fi întreținute de soții lor. Aceștia însă înțelegeau altfel lucrurile. De aci discuții, scene, și la rigoare sgomotul surd al unui pumn energic al cărui obiectiv era Daisy vau Violet. Divorțul puse capăt experienții dureroase ce aceste femei se credeau în drept să facă, uitând o clipă că sunt obiectul de curiozitate, de groază și desgust, al amatorilor de lucruri extraordinare.

### Intre soți!

Cazul ciudat pe care îl povestim mai jos, e o dovadă în plus că patimile omenești sunt extrem de bizare.

La Chicago (America), soții Woodwood, recent căsătoriți, nu duceau deloc casă bună. Zilnic certuri, scandaluri și chiar bătăi în toată regula. Cînd au văzut că nu mai e chip de trăit împreună, soții Woodwood au hotărât să se despartă. Zis și făcut. Divorțul fu pronunțat după scurt timp, iar fosta doamnă Woodwood se recăsători cu un oarecare Charlie Winter.

Se părea că lucrurile își vor urma cursul în deplină liniște. Dar într'o bună zi, primul soț, gelos pe fosta lui nevastă, îl pândi pe... Charlie Winter și îi trase o bătaie soră moartea! Bietul Winter fu transportat la spital, iar agresorul adus în fața judecătorului.

D. Woodwood a declarat magistratului că într'adevăr, nu se înțelegea cu nevasta lui. Asta însă nu înseamnă că n'o iubește...

# Dialog despre război,

### Ludendorf: — „La Guerre totale"

— Cum îți explici succesul de librărie ce l'a avut traducerea franțuzească a cărții generalului Ludendorf: *La guerre totale?* întrebam dăunăzi pe un amic.

— E într'adevăr rar, îmi răspunse acesta, ca o carte tratând chestiuni de technică militară să fi stârnit atâta interes și să fi avut o răspândire atât de mare în publicul cititor.

Mai întotdeauna cărțile de specialitate rămân în cercurile specialiștilor interesați; ba cînd e vorba de chestiuni militare ele întâmpină de multe ori piedici pentru orice fel de răspândire. Așa a fost cu cartea teoreticeanului militar german Bause—interzisă în Germania—și prea puțin cunoscută în traducerea sa englezească: *Germany preparatei war.* Și totuși teoriile lu Bause sânt teoriile oficiale ale Statului-Major german actual.

— Poate tocmai din această pricină...

— Poate. In orice caz, cartea lui Ludendorf prezintă interes pentru un public mai vast, pentru că e scrisă ca o lucrare de popularizare a strategiei și tacticei viitorului războiu,

Cu un secol în urmă, Clausewitz spunea că *războiul nu e decât continuarea politicii prin alte mijloace.*

După Clausewitz lucrurile se prezintă astfel: Statul urmărește anumite scopuri prin acțiunea sa pe terenul politicii exterioare. Războiul nu e decât un mijloc, între altele, în slujba acestor scopuri. Când diplomații tac, încep să vorbească tunurile. Ludendorf se ridică cu vehemență împotriva acestei concepții care subordonează războiul politicii exterioare.

El cere ca întreaga politică a țării, atât cea exterioară cât și cea interioară, să fie subordonată pregătirii războiului. „Războiul și politica, spune el, slujesc conservarea poporului, dar numai războiul rămâne suprema expresiune a voinței de viață a rassei. De aceia politica trebuie să slujească războiul".

— „Păi... asta nu mai e politică...

— Politică în senzul tradițional al cuvântului, desigur că nu e. *E politică totală!*

— Politică totală?

— Da. Politică totală. Politică de înarmare. Pregătire de arme și muniții. Dar nu numai atât. Politică de înarmare economică și financiară, Constituirea de stockuri de orice natură.

— Dar prin ce se deosebește politica aceasta „totală" de politica d-lui Tătărescu, de pildă? Și el a înzestrat țara noastră cu un armament modern și trainic. Și fiecare Stat nu face oare aceiași politică mai mult sau mai puțin?

— Desigur. Insă, precum spui, mai mult, sau mai puțin". Imperativul politicii totale e însă „cât mai mult". Și nu numai atât. Politica totală mai cere înarmarea sufletească a poporului, sau cum spune Ludendorf „coeziunea sufletească a poporului". Poporul trebuie să fie strâns unit în jurul guvernului ce-l conduce. Orice slăbiciune în această direcție poate deveni fatală. Poporul trebuie înarmat cu dorința unică de a învinge. Numai în chipul acesta i se vor putea cere toate sacrificiile.

— Politica totală nu e, deci, decât teoretizarea politicii actuale a conducătorilor hitleriști și fasciști.

— E drept că, mai cu seamă Hitler și Mussolini duc o astfel de politică.

In cadrul acestei politici, „ministerul propagandei" își capătă tot înțelesul. Trebuie să se repete zilnic, în fiecare ceas, în fiecare clipă, poporului flămînd, că e mai bine să rabde de foame decât să n'aibe flotă; că tancurile și avioanele sunt mai utile armatei germane decât laptele și untul copiilor germani.

(Continuarea în pag. 2-a)

**A venit toamna**

cu gripă, dureri de cap, dureri de dinți și diferite feluri de boli provenite din răceală.

**Există multe leacuri contra acestor boli dar**

# JAWOL

**este**

CEL MAI TARE
CEL MAI SIGUR
CEL MAI EFICACE

**JAWOL**

e leacul cel mai bun contra gripei, durerilor de cap, de dinți, nevralgiei și altor boli provenite din răceală

**La farmacii și droguerii.** 1

Călătorii confortabile și eftine spre
TURCIA
GRECIA
SIRIA
EGIPT
PALESTINA **organizează săptămânal**
**ORT** Organizația Română de Turism s.a.r.
Reprezentanța Serv. Maritim Român
București Bd. Take Ionescu 3. Telefon 4.41.65
AGENȚII IN INTREAGA ȚARA. 1

**Radio Ingelen 1937**

cu ultimele perfecționări technice **Scala Geografică**. Rezonanța, selectivitatea și tonalitatea neintrecute; cu renumitul difuzor KOERTING pe toate lungimele de undă au sosit la

**Frații Hirschensohn**
Str. Ștefan cel Mare No. 2

**De azi până Duminică la ROXY**

Un program dublu extraordinar — Cel mai strălucit cuplu
**Charles Boyer și Lilian Harvey**
în cel mai mare succes **Eu și împărăteasa**
Al doilea film superba operetă vieneză
**Rapsodia Vieneză**
**(Tanzmusik)**
cu Liane Haid, Herman Thimig, Gusti Huber, Leo Slezak, Hans Thimig, Georg Alexander, etc.

SCAUN ANEVOIOS

TYP
PURGATIV LAXATIV
CURATĂ-DESFUNDĂ
PLĂCUT ȘI BINE
STOMAC și INTESTINE

DOCENT DOCTOR
**GH. PLĂCINȚIANU**
Chirurg primar
**Boli chirurgicale și de femei**
Cons. 3—5 p. m.
*Aleia Alexandri 5*
(Dr. Negel)

**V'ați stricat stomacul? Luați pilule de Stănic**

**Doctor**
**A. Dascăl**
BOLI INTERNE
VENERICE ȘI SIFILIS
Tratamentul blenoragiei la bărbați și femei
*Diathermie urologică și generală*
Consultații și tratamente:
7½.—10 a. m. și 2—9 seara
Duminică 9—12 a. m.
**Iași, str. Cuza Vodă 42**
(vis-a-vis de Camera de Comerț)

DOCTORUL
**OVIDIU CORDESCU**
consultă și operează de:
**Nas, gât și urechi**
dela orele 4— . . m.
str. I. C. Duca (Muzeler) 32

**CINEMA SIDOLI**
Astăzi și în zilele următoare
De la ora 3 fără întrerupere până la 12 jum. 2 mari filme
2 mari premiere cu prețurile cele mai reduse
Nândria Ecranului
Strălucitul film francez
**ARMELE veghează**
cu **Anabella**
Victor Francen, Signoret
și cu concursul complect al FLOTEI Navale FRANCEZE
Al 2-lea film
**Raza roșie**

**Tratamente cu UNDE ULTRA-SCURTE**
în abcese, furuncoli, flegmoane, limfangite, adenite. Reumatism articular și muscular. Artrite blenoragice și tuberculoase. Ischias, nevralgii, nevrite, lumbago, migrene, metrite, salpingo-ovarite, blenoragie cronică, stricturi uretrale, prostatită, orchită, colecystită, angina pectorală, amigdalită, actinomycosă, claudicatio intermittens, tuberculoză osoasă, osteomyelită. Pyretoterapie la paralizie generală progresivă și la tabes.
***Dr. S. Hernis***
*BOLI DE PIELE, COSMETICA MEDICALĂ — Venerice și sifilis*
*Cons. 2—8*
*Str. I. C. Brătianu No. 43*

**Pilulele de Stănic: purgativul ce nu face dureri.**


INȘTIINȚARE

In Iași str. Gându No. 2, lângă Cinema Phoenix, s'a înființat o societate cooperativă de credit și economie, sub denumirea de Banca Populară „Isvorul Bogăției" cu actul constitutiv și statutul autentificat de Jud. Ocol II Urban Iași sub No. 928 | 936, care a obținut și o Colectură Oficială pentru vânzarea biletelor loteriei de Stat autorizată de Regia Loteriei de Stat cu No. 124 | 936.

Prin modul ingenios cum sunt alcătuite statutele acestei bănci, toți asociații fiind și jucători la loteria de Stat, la finele anului remiza încasată din vânzarea biletelor de loterie, intră în beneficiul băncii, care se repartizează sub formă de dividend asociaților, astfel că este în interesul tuturor jucătorilor a se asocia la Banca Populară „Isvorul Bogăției" spre a beneficia de un dividend rezultat chiar din faptul că este jucător.

Colectura Băncii Isvorul Bogăției a și pus în vânzare bilete de loterie clasa I a Loteriei 12-a cu tragerea la 15 Noembrie 1936. și ține deschisă lista de subscriere pentru toate persoanele, care doresc să devie membrii pentru ca astfel să poată beneficia de avantagiile arătate.

Fiecare membru trebue să subscrie cel puțin o parte socială de 500 lei și să verse la subscriere 10% adică 50 lei de fiecare parte socială subscrisă.

Sunt sfătuiți toți românii a se înscrie la această bancă populară, societate cooperativă de credit și economie, atât în interesul lor cât și pentru a încuraja înființarea de cooperative românești, care sunt o garanție pentru desvoltarea economiei naționale, singurile asociațiuni sub controlul și sprijinul Statului, cărora viitorul le asigură desvoltare și isbândă.

Exemplul îl avem cu țările din Occident unde cooperația a ajuns la un așa grad de desvoltare încât mari industrii și mari întreprinderi bancare și comerciale sunt fructul cooperației.

Banca Populară
**„Isvorul Bogăției"**
Str. Gându No. 2

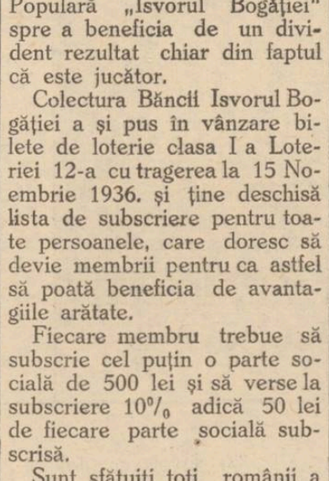


Școala Profesională Israelito-română de fete „Steaua"
David Herzenberg
Iași str. Anastasie Panu Nr. 11
Caută o maestră de croitorie cu practică îndelungată și cu clientelă, pentru conducerea atelierului de aplicație afiliat școalei.
Informații se pot lua dela cancelaria școalei zilnic între orele 9—12 și 2—5

**CINEMA PHOENIX**
Astăzi până Duminică
Prețurile cele mai eftine
**13, 10 și 8 lei**
se reprezintă
**Oci Ciorni**
cu Harry Baur și Simone Simon
Al doilea film
**Răzbunarea lui Tarzan**
Complectare :
SILLY SIMPHONIE

Cartea didactică

# Cum trebue să fie Abecedarul ?

Abecedarul este cea dintâi carte ce să dă micului școlar. Așa fiind, el trebue să întrunească două calități: pe deoparte, să ușureze munca învățătorului; — iar pe de alta, să dăm școlarului începător ceva ușor și atrăgător; deci partea I-a este cea mai grea.

Abecedarul nostru prezintă: exerciții pregătitoare la scris, vorbit și desemn, pe 9 pagini. Învățătorul le va utiliza și rezultatele vor fi cele dorite.

Am introdus modelul tăbliții, unde pe un iond negru, cu liniaiură roșie și scrisul alb, să fie un mijloc sigur de imitat de către școlari, și să-i deprindem să scrie și frumos.

Desemnul dela fiecare cuvânt normal cuprinde două părți: 1) un mic tablou, ce servește ca subiect de convorbire cu școlarii; și al II o schiță, ce reprezintă ființa sau lucrul arătat.

N'am reprezentat schița numai prin câteva linii. Școlarul începător trebue să vadă ființa ori lucrul complect; întreg; pe urmă poate să-l desfacă în părți.

Literele mici și mari de mână, le-am tratat împreună cu cele de tipar.

Abecedarul nostru nu l-am colorat. In 1933 am arătat care sunt dezavantajele abecedarului din punct de vedere intelectual,—colorile distrează pe copil, făcându-l neatent; și din punct de vedere economic — căci necontenit întorcând foile—îl rupe și trebue să cumpere un altul.

Felul cum sunt colorate unele abecedare lasă f. mult de dorit. Figurile din desemn sunt așa de rău ecspuse, că ele nu reprezintă natura și realitatea. Este o mare întrebare, dacă trebue să dăm copiilor caricaturi și poezii unde își bate joc de învățător. Intr'un abecedar se vede în desemn, afară de multe bazaconii, și un învățător cu coarne de berbec. scriind pe tablă cuvântul oi.

Iată poezia :

**bravo clasă !**

Bravă clasă ! bravo cor
Un berbec învățător.
Un boboc, balai de rață
Stă în bancă și învață.
Cuțu, bubi, n'aștiut,
Stă la tablă abătut.
Spune lecția un miel,
Boi și capre râd de el.
Aoleo ! un băț pe masă !
Bravo școală, bravo clasă !

Cum s'a putut aproba o asemenea poezie și un asemenea desemn, unde se văd doi magari cu ochelari si o învățătoare foarte slută ?!

In adevăr, de școala unde se predă asemenea abecedar zic și eu, bravo școală, bravo clasă !

Abecedarul nostru este cel mai puțin voluminos. Partea I-a are 28 foi; până la Crăciun, cel mult sfârșitul lui Ianuarie, partea I-a este terminată; pe când celelalte abecedare au câte 35-40 foi; și se termină pela Martie.

Din această cauză, partea a II-a, n'o poate isprăvi cel mai harnic învățător nici la 10 Iunie; așa că, copiii n'au căpătat nici cetirea mecanică.

Manualul nostru este și cel mai eftin (partea I 14 lei).

D-nii învățători și d-nele învățătoare, care vor introduce acest abecedar, sunt rugați a-mi face cunoscut la sfârșitul anului, dacă cele spuse de mine sunt conforme cu adevărul.

*L. Matasariu*

Octombrie 1936.


PIERDUT un bon de 5000 kgr. lemne, eliberat de Epitropia Sf. Spiridon. Il declar nul și fără valoare în mâinile ori cui s'ar găsi.
Angelica Cristea
Iași, Str. Trei Erarchi 7

DE INCHIRIAT în plin centru, una sală 120 m. p. cu subsol mare (construcție nouă) bună pentru depozit sau industrie. Instalația de apă, canal, cablu motric.
A se adresa proprietar
N. D. KAISERMAN
Str. Ipsilanti No. 17

DE VÂNZARE imobilul din str. Sărărie 92 colț cu str. Sft. Atanasie No. 5, ipotecat la Creditul Urban în condițiuni avantajoase. Informațiuni la d. avocat I. Serafimi str. Sf. Sava No. 15 între 7—9 seara și dimineața.

DE INCHIRIAT de la 62 Octombrie a. c., în strada Sf. Atanasie No. 9, un apartament compus din 3 camere, antret, bucătărie; lumină, apă, canal, beci, curte. A se adresa în Sf. Atanasie 20.

**Deînchiriat**
casă modernă, elegantă, spațioasă. Aleea Ghica Vodă 108; a se adresa str. Lascar Catargi 20, telefon 802.

**Purgativul cel mai bun? Pilulele de Stănic!**


# Inaugurarea școalei de infirmiere de la „Sf. Spiridon"

Eri la orele 11 dimineața s'a inaugurat Școala de infirmiere, instalată într'una din aripile clinicilor noi ale Spitalului „Sf. Spiridon".

**Istoric**

Școala de infirmiere datează din anul 1928.

In acel an, epitropi fiind d-nii Gr. Teodoru, prof. dr. Bacaloglu și regretatul Chilimoglu; d. prof. George Băileanu director general al Epitropiei, s'a gândit să înființeze o școală de infirmiere spre a se veni în ajutorul medicilor, desființându-se așa zisele gardience recrutate din femei inculte.

Școala înjghebată de d. Băileanu a funcționat temporar, fiind condusă de d-nii d-ri Hurmuzache, Lucinescu, Ion Iancu, d-na dr. Hurmuzache și d-na dr. Năstase.

In anul 1934 școala începe să funcționeze neîntrerupt.

D. prof Georges Băileanu fiind numit din nou director general, desăvârșește opera începută acum opt ani, grație concursului dat de eforii Casei C. Rusovici, C. Bădulescu și dr. Vasiliu.

Noul local al școalei este amenajat după ultimele cerințe technice de d. inginer Kieser.

Școala este condusă astăzi de d. dr. Hurmuzache și are 70 eleve.

Acestea sunt recrutate din tinerele care au cel puțin patru clase de liceu. Programa școalei e la fel cu cea a școlilor statului.

**Asistența**

La inaugurarea de eri, au luat parte d-nii: dr. Gracoschy, decanul facultății de medicină, prof. O. Tafrali, decanul facultății de litere, dr. Vasiliu epitrop al casei „Sf. Spiridon", prof. Georges Băileanu, director general al Casei Sf-tului Spiridon, doctor Ion Iancu, d-na și d. dr. Hurmuzache, d-na dr. Triandaf, preot Vuza, Alfons Cirillo, director financiar al epitropiei, Ichim, casier general, D. Păun, d-na Lambrino, d-na Macri, d-na Leon, d. și d-na Varduca, av. Mihai Păduraru, secretar general al Camerei de Muncă, dr. Lucinescu, d-na dr. Nastase, dr. Titus Mărculescu, dr. C. Barbilian, C. Drăghici și Nicu Stanciu, directori ai epitropiei, C. Ciudin, Cezar, dr. Vulpe, dr. C. Strat, dr. Stoleru, dr. Stoian, dr. Procenco, d-na Hurmuzescu, prezidenta soc. de tuberculoză, d-na Costriș, directoarea instituției „Surori de ocrotiri sociale", d-na Stroeva, dr. Plăcințeanu, d-na Demetria, d-na Vasiliu, d-rele Popescu și Davidescu, d. și d-na Apescăriței, d-na Bârgovanu etc..

**Solemnitatea**

începe printr'o slujbă religioasă oficiată de preotul Gheorghiu. Răspunsurile sunt date de corul școalei.

După oficierea slujbei, preotul Gheorghiu. Răspunsurile sunt date de corul școalei.

După oficierea slujbei, preotul Gheorghiu a rostit o frumoasă predică, arătând scopul creștinesc al școalei care pregătește pe viitoarele îngrijitoare a celor suferinzi.

D. dr. Hurmuzache, face istoricul școalei, relielând scopul social și medical al noei instituții.

D. dr. Hurmuzache mulțumește d-nilor prof. Graçoschy și Tănăsescu pentru concursul ce i l-au dat, relielând totodată meritele d-lui prof. Băileanu sufletul instituției.

D. prof. dr. Graçoschy, decanul facultății de medicină releva meritul d-nilor prof. Băileanu și dr. Hurmuzache pentru concursul dat corpului medical prin înființarea actualei școli, care pregătește elemente demne să secondeze activitatea medicilor d. prof. George Băileanu face istoricul vieții medicale din Moldova și conchide că noua instituție e încă un inel la lanțul de salvare a vieților omenești la noi în țară.

D. dr. Vasiliu, efor, arată străduința conducătorilor epitropiei spre a înjgheba această instituție.

Solemnitatea a luat sfârșit printr'o gustare oferită celor prezenți de către direcțiunea școalei.

I. LUCA


**Simfonia IX-a de Beethoven de Luni la ROXY**


## Scrisori din Paris

(Continuarea din pagina I-a)

și fiică. Guitry e însă mult prea abil pentru a recurge la efecte banale. Procurorul o clipă sguduit, își reia cuirasa indiferenței, în timp ce mama și fiica, reiau încet calea destinului. Piesa e interpretată ca de obiceiu, de însuși Guitry, soția acestuia Jacquline Delubac, și Ed. Favre.

**Josephine Backer la Folies Bergeree**

In această stagiune, iată încă o aniversare. Teatrul „Folies Bergeres" a împlinit 50 de ani.

Noua revistă „Super-Folies" e de o montare extrem de luxoasă,—e drept că a fost începută înaintea francului Blum. O neinchipuită profuziune de aigrette, paillette și voaluri, servesc Josefinei drept decor. Aceasta, e mai frumoasă, mai grațioasă, mai suplă. ca oricând. S'a domesticit grozav. Nu mai păstrează nimic din gesturile și atitudinele sălbatece. ce aminteau altă dată animalul din pradă. Doară din când în când, își rotește ochii de s'ar crede că sunt albi. Apare rând pe rând călare pe un elefant, acoperită de pene, comod instalată într'o sanie ce lunecă pe o zăpadă imaginară; sau ca regina jazului, însă păstrând mereu aceiași grație insinuantă. Cât mi s'a părut de civilizată această tânără femeie, ce altă dată se îmbrăca atât de excentric încât lovea bunul simț; iar când cânta, nu respecta nici tonul major nici cel minor, bătându-și joc de regulele artei.

Vedeta e înconjurată de o trupă omogenă și foarte abilă, ce dansează și cântă de minune. Revista aceasta e una din cele mai bune ce s'au jucut în ultimii ani. iar amatorii de music-hall vor putea în fine gusta câteva clipe de adevărată artă.

ALEB


**Stănic-purgativ e dușmanul constipației**

**Al constipației inamic E pilula de Stănic.**

x **A fi frumoasă și atrăgătoare** este problema ce rezolvă **Crema Miraculoasă.** Această cremă distruge petele și coșurile de pe obraz, albește și catifelează pielea dându-i un parfum delicios. Depozit Farmacia Dr. Ratianu, Cuza Vodă No. 48.

*Secretul femeiei frumoase? Crema Khasya!*
*Depozit: Farmacia Pollak*
*Str. Ștefan cel Mare. Telefon 235*


# Dialog despre război

(Continuarea din pagina I-a)

— Imi vei permite totuși o remarcă.

— Firește.

— Toate statele înarmează, chiar dacă politica lor nu e cu totul „totală". E deci absurd să crezi că un singur Stat, orcare ar fi, numai pe baza politicii sale totale s'ar încumeta să pornească război împotriva celorlalte.

— Nu pui bine chestiunea. Vrei să vorbești de relațiile exterioare ale statului care practică o politică totală.

— Ești perspicace.

— Merci. Politica totală în relațiunile exterioare se deosebește fundamental de politica exterioară tradițională. Politica totală tinde mai degrabă să desfacă blocurile de State adverse, decât să închege alianțe proprii. De multă vreme, tratatele au încetat de a fi altceva decât petece de hârtie. Războiul total, „suprema expresiune a voinței de viață rassială", pune în slujba lui și diplomația.

— Diplomația totală ?

— Lasă glumele ieftine.

— Bine, să le lăsăm. Dar nu găsești oarecum paradoxal ca tocmai politica cea mai subjugată să fie numită politică „totală".

— Tribulații logice, amice. Ești nesuferit ca un filozof. Află că, în practică, nimic nu poate fi *total* ce nu servește un scop precis.

Dealtfel politica totală nu e o invenție germană. Anglia, subt masca puritanismului, și-a creiat și întărit imperiul, ducând o astfel de politică.

Cruzimea cucernicelor trupe ale Majestății sale Britanice, în războiul împotriva Republicei Boer-ilor, a revoltat pe vremuri întreaga lume civilizată.

— Perfidul Albion !

— Perfidia e la unii oameni și la unele State un instinct, care se manifestează în chip mai mult sau mai puțin inconștient. Când devine conștientă de sine, e cinism. E cazul Germaniei, Italiei și Rusiei de azi. Aceste state combat orice cavalerism romantic.

Războiul este actul de violență prin care un Stat vrea să subjuge un altul.

Statul agresor nu trebue să se încurce cu un formalism învechit. Ludendorf spune că „e o greșală să crezi că un război trebuie să înceapă printr'o declarație de războiu". Nu va ierta nici odată cancelarului von Bethman-Hollweg care a *declarat* războiu Rusiei și Franței în 1914.

— Războiul viitor va începe deci cum prevede H. G. Wells în „Things to come".

— Războiul total rupe cu legile războiului așa cum e conceput azi, în genere. Strategia propusă de Ludendorf seamănă întrucâtva cu strategia napoleoniană, adaptată, bine'nțeles, necesităților tehnicii armatelor moderne.

Formidabilele armate ridicate de fiecare Stat, impun lupta pe fronturi de sute și chiar mii de kilometri.

Așa a fost în ultimul război.

După Ludendorf, principalul scop al unui Stat în stare de război, trebuie să fie nimicirea tuturor centrelor vitale ale inamicului. In vederea îndeplinirii acestor sarcini, trebuiesc concentrate cât mai multe forțe, pentru a obține o izbândă grabnică și decisivă. Pe tot restul frontului, trebuiesc păstrate numai trupele strict necesare pentru a împiedeca înaintarea inamicului și compromiterea victoriilor obținute aiurea.

Decapitarea inamicului, tăierea izvoarelor sale de aprovizionare, într'un cuvânt, nimicirea armatei dușmane, sau chiar și a poporului advers, este condiția izbândirii.

*

— Cu cât sânge rece expui chestiuni de care atârnă, poate viitorul civilizației pământești.

— Sentimentalismul nu slujește la nimic.

— Totuși...

— Fiecare trebuie să știe ce-l așteaptă. A masca cruda realitate cu o vorbărie profetico-pacifistă, e o crimă.

— Dragul meu, oamenii vor să spere până în ultimul moment că pot înlătura inevitabilul. Ce să-i faci ?

V. DUȚU

# P. S. Arhiereu Valerie Moglan
## va fi hirotonisit la începutul lunei Noembrie

**Fastuoasa solemnitate se va desfăşura la Iaşi, în prezenţa a doi Mitropoliţi şi trei episcopi**

Duminică P. S. Valerie a făcut prima vizită în eparhie, de când a fost înalţat la rangul de arhiereu.

Clerul din Botoşani, unde s'a produs această vizită, l-a primit cu dragoste pe noul arhiereu al Iaşilor.

Alte vizite arhiereşti va mai face P. S. Valerie în cursul săptămânii viitoare.

*

In vederea solemnităţii hirotonisirii P. S. Valerie ca arhiereu al Iaşilor, au început pregătirile.

I. P. S. Mitropolit Nicodem a fixat definitiv ca această fastuoasă solemnitate să aibă loc la Iaşi, pentruca ieşenii şi moldovenii din oraşele mai apropiate să poată participa.

La solemnitatea hirotonisirii, care va avea loc în una din primele zile ale lunei Noembrie, vor lua parte pe lângă numeroşi preoţi, călugări şi călugăriţe din eparhie; — şi I. P. S. Mitropoliţii Nicodem al Moldovei, Visarion Puiu al Bucovinei, P. S. Episcopii Cozma al Galaţului, Lucian al Romanului şi Gherontie al Tomisului.

Dela M-rea Neamţ va veni o numeroasă delegaţie de călugări, pentru a prezenta omagii fostului lor stareţ.

Mitra şi cîrja arhierească vor fi înmânate P. S. Valerie de către I. P. S. Nicodem. Probabil că d. ministru Victor Iamandi va ceti decretul Regal de numire; un delegat al Patriarhiei va ceti decizia de înalţare; iar un episcop va ceti gramata metropolttană.

*

A doua zi după hirotonisire, se va face instalarea P. S. Arhiereu Valerie ca egumen al Spiridoniei.

Asemenea solemnităţi religioase n'au mai fost văzute la Iaşi de peste 10 ani.

SP.

# 5000 studenţi
## au pierdut avantajul termenului redus
### pentrucă n'au făcut serviciul pre-militar

Ministerul armatei a respins cererile tinerilor bacalaureaţi majoritatea studenţi, născuţi în 1914 şi care încă nu au făcut serviciul prelimitar, să facă armata cu T. T.R-iştl.

Ei urmează,— şi sunt în număr de circa **5000** —să facă stagiul complect, pentrucă nu s'au supus legii pre-militare.

# Leopold Muenzer
## deţinătorul premiului Chopin, concertează la Iaşi...

Peste câteva zile Iaşul va avea concertul lui *Leopold Münzer*, unul din puţinii, foarte puţinii pianişti virtuoşi, contemporani.

Concertul va avea loc la Teatrul Naţional, iar biletele se găsesc la „Socec".

Acest prim spectacol muzical al stagiunei a stârnit interes în cercurile intelectuale ieşene, Leopold Münzer fiind

MÜNZER

bine cunoscut din criticile presei europene...

# Informaţii

x *Un grup de o sută de fruntaşi comercianţi şi industriaşi din Iaşi. sesizaţi de o serie de informaţiuni apărute în presa locală, prin care se dădea a înţelege că vechii prieteni ai d-lui N. Gheorghiadi s'ar fi îndepărtat de A. C. I. — au scos un manifest sub semnătură proprie, prin care se declară complect solidari cu acţiunea d-lui senator N. Gheorghiadi.*

x Câţiva artişti şi artiste de la Teatrul Naţional din Iaşi, au întreprins un turneu în Bucovina cu comedia „XYZ" de Klabund, în traducere română de Karol Drimer:

x Dl. Prof. Karl Kurt Klein a obţinut un concediu de o lună. D-sa a plecat la Braşov.

x Pentru „Monitorul Oficial" orice publicaţii se primesc la ad-ţia ziarului „Opinia".

x Bonurile de premii din seria 67 se preschimbă zilnic a ad-ţia ziarului „Opinia".

BUTOAIE GOALE de cerneală) de vânzare la Tipografia „Opinia".

**Celmaieficacepurgativ? Numai Pilulele de Slănic**

## Înştiinţare

Aduc la cunoştinţa onoratei mele clientele că am desfiinţat depozitul meu de *benzină* dela *Râpa Galbenă* şi o rog să se aprovizioneze dela vechiul meu depozit

**Str. Alexandri Nr. 4**

care este deschis în permanenţă de la 6 dimineaţa până la 9 seara.

Se serveşte benzină specială pentru maşină şi uleiuri speciale. In curând se introduce şi serviciul de noapte.

**Z. Făinaru**

**Mor copiii, moare tineretul**

Şi nimeni nu le dă un sfat, nimeni nu le dă o mână de ajutor. Şi vezi tânjind zile întregi, cuprinşi de febră, tuşind de-şi sparg pieptul, scuipând flegmă. Dacă e o bronşită, ea poate deveni cronică, dând naştere emfizemului pulmonar sau în termen popular: nădufului. Dacă e o gripă, ea poate provoca o tuberculoză pulmonară. Mor copiii văzând cu ochii, când pot fi uşor salvaţi, dacă li s'ar administra la timp minunatul sirop „Phedrosan", indicat în toate afecţiunile căilor respiratorii, ca: tuse, astmă, gripă, bronşită, tuse convulsivă, etc. Căci siropul „Phedrosan" e un puternic antiseptic şi antitermic, un calmant al tusei şi al stărilor de agitaţie precum şi lichefiator al secreţiunilor groase,— din care cauză se produce o degajare a suprafeţei pulmonare şi o descongestionare a membranei care căptuşeşte bronşiile.

„PHEDROSAN" e suveran în toate afecţiunile căilor respiratorii.

# Invăţător maltratat
### de un coleg

D. Gh. Onică, învăţător în satul Erbiceni, ni se plânge că în ziua de 21 Octombrie a fost maltratat de învăţătorul Ilie Munteanu din satul Bârleşti com. Erbicenî, în prezenţa directorului şcoalei din Erbiceni, d. Mihai Dimitriu.

D. Gh. Onică s'a prezentat medicului legist şi a reclamat cazul atât parchetului cât şi autorităţilor şcolare.

# Cronica judiciară

**Au fost descoperiţi autorii falşurilor dela Sft. Spiridon.** — Am relatat falsurile comise în prejudiciul Epitropiei Sft. Spiridon.

Cercetările făcute în această direcţie au stabilit că bonurile erau contra-făcute de un anume Petre Cristea din str. Ion Creangă 72. Acesta mai era în legătură cu alţi indivizi anume I. Petrescu, C. Bucătaru şi I. Cernea foşti în serviciul epitropiei.

Impotriva acestora parchetul a emis rechizitor de trimitere în judecată.

*

**Abuz de încredere.**— D. Filip Manoliu secretarul seminarului Pedagogic Universitar, a acţionat în judecată pe tânăra Dorina Galuscaia din Bălţi. Aceasta era în serviciul reclamantului şi a dispărut luînd cu dânsa mai multe obiecte şi bani.

Parchetul i-a deschis acţiune publică pentru abuz de încredere.

*

**Loviri cauzatoare de moarte.** — Cabinetul de instrucţie a redactat ordonanţa definitivă de dare în judecată pentru loviri cauzatoare de moarte, în contra lui Petru Bucşa şi Ion Alexa din comuna Andrieşeni.

Luîndu-se la ceartă pentru o femeie, cu Ştefan Protea din acea comună, i-a aplicat o serie de lovituri în urma cărora victima a încetat din viaţă.

Dosarul urmează a fi înaintat Curţei cu juri spre judecare.

*

**Proces de camătă.** — A fost trimisă în judecată învinuită că lua camătă excesivă, d-na Toni Gold din str. Lăpuşneanu, reclamată de un grup de avocaţi.

*

**Agresiune.**— D. Ioan Scriitorul din str. Conta 73, a reclamat justiţiei că a fost victima unei grave agresiuni din partea soţilor Const. şi Paraschiva Galan din aceiaş stradă. Reclamantul pretinde că a fost desfigurat de aceştia şi cere să i se acorde 100 mii lei despăgubiri civile.

*

**Intre învăţători.**— D. Gh. Onică învăţător din Com. Erbiceni a reclamat parchetului că a fost victima unei agresiuni în cancelaria şcoalei, fiind lovit de învăţătorul Ilie Munteanu din aceiaş comună.

Reclamantul a fost examinat de medicul legist.

REP.

# Noul inspector general sanitar al Armatei
## Dl. General dr. Iliescu Constantin

Prin ieşirea la pensie a d-lui general dr. Raianu Ion, inspector general sanitar al armatei a fost numit d. general dr. *Iliescu Constantin.*

D-sa este o personalitate cunoscută în lumea medicală militară.

Deaceea întreg corpul sanitar militar, în sânul căruia d. general dr. Iliescu se bucură de o mare simpatie, aşteaptă ca serviciul sanitar al armatei, în care se numără medici de elită, să facă un pas înainte: „Speranţa medicilor militari".

Având în vedere calităţile excepţionale ale d-lui general dr. Iliescu, sîntem siguri că se vor realiza numeroase doleanţe.

**Brt.**

# Felicitările
## Corpului 4 Armată
### pentru M. S. Regele
**şi răspunsul Suveranului**

In ziua de 16 Oct. fiind ziua de naştere a M. S. Regelui, Domnul General de Divizie Adjutant Atanasescu Gh. Comandantul C. 4 A. a adresat M. S. Regelui următoarea telegramă:

„Aniversarea zilei de naştere a Majestăţii Voastre este pentru C. 4 A. şi pentru Comandantul său,—un fericit prilej, — să roage pe Majestatea Voastră să binevoiască a le îngădui să-I exprime respectoase şi devotate urări de sănătate. viaţă lungă şi fericire, aşa ca Domnia Majestăţii Voastre să fie încoronată de cele mai desăvârşite rezultate, pentru binele Ţării şi a Dinastiei.

Să trăiţi Sire

Să trăiască întreaga Dinastie".

General de Divizia Adjutant
(ss) *Atanasescu Gh.*

La această telegramă s'a primit următorul răspuns:

*„Mulţumesc Dvs. şi Corpului 4 Armată pentru caldele şi devotatele urări".*

*CAROL*

*

In cursul aceleaşi zile, din ordinul d-lui General comandant, trupele C. 4 A. care se aflau în manevre în regiunea Dorohoi, au întrerupt operaţiunile între orele 11-12, timp în care ofiţerii au vorbit trupelor despre însemnătatea zilei, iar in garnizoana Dorohoi unde se afla C 4 A s'a oficiat un Te-Deum la Catedrală, în prezenţa d-lui General de Divizie Adjutant Atanasescu Gh. a ofiţerilor generali şi superiori prezenţi în garnizoană, precum şi a autorităţilor civile.

**Ce „zice" stomacul Dv.?**

Dacă stomacul dv. „zice" ceva, înseamnă că este mai mult sau mai puţin deranjat, căci nu trebue să vă „simţiţi" stomacul! Dacă simţiţi că acest organ există, prin unul din simptomele următoare înseamnă că aveţi nevoe de Magnesia Bisurata. Gaze, acreli, râgâeli, bila care se urcă, o respiraţie „indiscretă", migrene, insomnie, toate aceste simptome uşoare cari dispar în puţin timp, pot dacă sunt neglijate, deveni cronice şi să necesite lungi îngrijiri. O jumătate linguriţă de Magnesia Bisurata în puţină apă vă va uşura imediat şi vă va permite de a mânca după cum doriţi fără teamă de dureri digestive.

De vânzare la toate farmaciile şi drogueriile cu preţul de lei 75 flaconul mic, sau format mare economic lei 110.

**Francisca Gaal**

LA IAŞI?

## Plata restanţelor
### cuvenite pensionarilor I.O.V.

Ad-ţia Financiară de Incasări şi Plăţi aduce la cunoştinţa pensionarilor I. O. V. (grade inferioare) că primindu-se un acreditiv pentru plata pensiilor restante dela data de 1 | 4 | 934—1 | 4 | 936, a dispus achitareá restanţelor, deci invalizii, văduvele şi orfanii de războiu care îşi primesc pensia trimestrial, se vor prezenta la percepţia respectivă pentru a'şi încasa drepturile.

Plata acestor restanţe se face în termen de 15 zile, după care termen valabilitatea acreditivului expiră.

# Informaţii

*x Preoţii parohi din oraşul Iaşi care au primit carnete cu cărămizi pontru refacerea Mânăstirei Golia, sunt cu insistenţă rugaţi a vărsa sumele d-lui Prof. Tănăsescu, spre a se cunoaşte totalul adunat in vederea începerei lucrărilor.*

x Comisia disciplinară a profesorilor secundari a fost convocată pe azi.

Urmează să se judece cazul profesorului Ion Popovici fost la liceul din Tg.-Ocna pentru o serie de grave incidente cu d-ra Chiose, colegă a inculpatului.

Comisia va fi prezidată de d. consilier Lupu.

Acuzarea, d. Petrescu inspector general al învăţământului din Ministerul Instrucţiei; iar apararea d. av. Chiriţescu.

x RASPUNS REGAL.—D. primar Osvald Racoviţă trimiţând o telegramă de felicitare M. S. Regelui, cu prilejul aniversării. a primit următoarea telegramă de mulţumire:

*Osvald Racoviţă*
*Primarul Iaşilor*

„Sincerile mele mulţumiri ieşenilor pentru frumoasele şi călduroasele urări".

CAROL II.

x Consfătuirea cu privire la „Salvarea", ce urma să aibă loc aseară a fost amânată pentru o dată ce va fi anunţată la timp de către serviciul sanitar al municipiului.

x **Şcoala de Agricultură Miroslava-Iaşi.** Organizează pentru Duminică 25 crt., o mare serbare urmată de bal în saloanele şcoalei, în folosul cohortei de cercetaşi „I. Creangă" Miroslava.

Serbarea se va începe la ora 2.30 p. m. cu o producţie artistică şi exerciţii de gimnastică. Se va reprezenta şi piesa „Năpasta" de Caragiale interpretată de către cercetaşi.

Balul va avea loc seara la orele 8 cu concursul Jazzu-lui Brătuleanu.

Autobuze speciale vor conduce şi aduce participanţii din Iaşi, din staţia Nicolina.

x Serviciul sanitar a amendat cu câte 20,000 lei pe următorii patroni de case de prostituţie: Agripina Teodor str. Zugravilor, Alexandra şi Gh. Bănică str. Gându 12, Elena Vasiliu Şos. Arcu 45 şi Vasile şi I. Bănică str. Gându 10.

**x Laboratorul de analize medicale, chimice şi microscopice Dr. Ratianu** autorizat de Min. Săn. Publice, execută analize complecte de urină, spute, secreţiuni, etc. precum şi orice analize ce interesează industria, comerţul şi higiena sanitară. Iaşi, Cuza-Vodă 48.

x EXPOZIŢIA PANCIU. — La librăria „Cartea Românească" din str. Lăpuşneanu, s'a deschis expoziţia pictorului Panciu.

E o reuşită manifestare artistică şi o dovadă a unui talent autentic ajuns la deplină maturitate.

Sunt expuse peisajii, flori, capete şi natură moartă.

*Vă dor bătăturile? Distrugeţi-le cu „Coricol".*

*Depozit: Farmacia Pollak*
*Str. Ştefan cel Mare Telefon 235*

CONVOCARE

Membrii comunităţii şcolare, părinţii elevelor, tutorii legali, şi toate persoanele cari se interesează de bunul mers al şcolii, sunt convocaţi în adunare generală ordinară pentru ziua de 25 Octombrie 1936, orele 10, în localul liceului de fete „Oltea Doamna" din Iaşi, str. I. Gh. Duca 10, pentru a se discuta şi lua deciziuni asupra următoarelor chestiuni:

1) Descărcarea gestiunei comitetului şcolar pe anul financiar 1934—935, aprobată de Ministerul Instrucţiei Casa Şcoalelor.

2) Aprobarea unui împrumut de 2.500.000 lei, de la Casa de Depuneri, pentru terminarea localului nou şi renovarea localului vechi.

3) Diverse chestiuni urgente.

In cazul când la prima convocare nu se vor întruni numărul membrilor prezenţi, prevăzut de art. 16 din Regulamentul Comitetelor Şcolare, a doua se va ţind în ziua de 1 Noembrie 1936, în acelaş local şi aceiaşi oră, cu ori ce număr de membri vor fi prezenţi.

Preşed. Comitetului Şcolar
„Oltea Doamna"
**Dr. G. STOICESCU**

**V'aţi intoxicat? Luaţi îndată Pilule de Slănic**

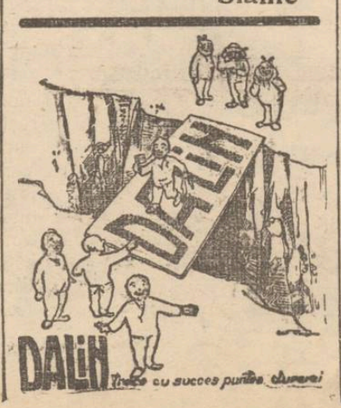


Epitropia Generală a Casei Sft. Spiridon din Iaşi

Aduce la cunoştinţa generală că în ziua de 23 Octombrie 1936 ora 10 jum. va ţine licitaţie publică cu oferte închise în Cancelaria Epitropiei din Iaşi Str. I. C. Brătianu No. 144, pentru vânzarea spre exploatare a parchetelor din pădurile notate mai jos:

1) Pădurea Blăgeşti seria Valea lui Ion Com. Blăgeşti jud. Bacău, parchetele No. 1 şi 2, exploatabile în anii forestieri 1936—38.

2) Pădurea Băceşti Comuna Băceşti judeţul Roman, parchetele No. 22 şi 27 exploatabile în anii forestieri 1936—38.

3) Pădurea Roşieşti judeţul Fălciu, parch. No. 26 şi 72 exploatabile în anii forestieri 1936—38.

4) Pădurea Unţeşti Comuna Unţeşti jud. Tutova, parch, No. 22 şi 23 exploatabile în anii forestieri 1936-38.

5) Pădurea Sănăuţi Comuna Sănăuţi jud. Fălciu, parchet. No. 4 şi 5 exploatabile în ani forestieri 1936—38.

6) Pădurea Bumbăta Com. Vetrişoaia jud. Fălciu parch. No. 1, 2 şi 3 exploatabile în anii forestieri 1936-38.

Concurenţii pentru a putea fi admişi la licitaţie vor depune o garanţie de 5% în numerar sau efecte garantate de Stat la cursul zilei.

Licitaţia se va ţine în conformitate cu art. 88—110 din L. C. P. şi a Regulamentului O. C. L.

Caetele de sarcini şi ori ce alte informaţiuni se pot vedea în orice zi de lucru între orele 9—11 la Serviciul Silvic Central al Casei.

DOCTOR
**Filip Stein**
Medic de Spital
Fost asistent al clinicelor urinare din Londra
consultă pentru:
**Bolişi operaţii urinare**
(rinichi, beşică, prostată)
VENERICE — SIFILIS
Cystoscopie. uretroscopie
Cons. 8-9½ a.m. 3-6 şi 7½ -9
**Str. I. C. Brătianu Nr. 112**

**Simfonia IX-a de Beethoven de Luni la ROXY**

DOCTOR
**Marie Wechsler**
**Medic dentist**
reîntorcându-se în localitate, şi-a reluat consultaţiunile
**de la 10—1 d. a.**
în cabinetul din
*Strada Ştefan cel Mare 49*

Epitropia G-rală a Casei Sft Spiridon din Iaşi

PUBLICAŢIE

Se aduce la cunoştinţa celor interesaţi că în ziua de 9 Noembrie 1936 orele 11 a. m. se va ţine în localul Epitropiei Generale a Spitalelor şi Ospiciilor Sft. Spiridon din Iaşi, Str. I. C. Brătianu Nr. 144, licitaţie publică pentru furnizarea păcurei, combustibil necesar Spitalului Central şi Institutului Grigore Ghica Vodă din Iaşi, cantitate până la 120 vagoane.

Licitaţia se va ţine în conformitate cu art. 88—110 incl. din L. C. P. Regulamentul O. C. L. normele publicate în M. O. No. 127 din 4/VI/931 şi a Oficiului de Raţionalizare ale Ministerului Industriei şi Comerţului şi condiţiunile prevăzute în Caetul de Sarcini.

Toate persoanele care vor lua parte la licitaţie, vor depune pe lângă ofertă şi o garanţie de 5% în numerar sau efecte garantate de Stat, pe valoare de numerar la cursul zilei.

Ofertele se vor face numai în conf. cu Caetul de Sarcini care stă la dispoziţia amatorilor în fiecare zi, între orele 11—12 a. m. în biroul Serv. Technic al Casei din Iaşi.

Şeful Serv. Technic, Kiesel
Secretar, D. V. Samson

DOCTOR
**Dr. S. Streiff**
MEDIC DE SPITAL
Fost asistent al Clinicelor urinare din Viena şi Berlin
**Specialist în Boli şi Operaţii Genito-urinare**
(Rinichi, Beşică, Prostată Genitale)
Cistoscopie, Uretroscopie
*Cons. 5—8 p. m.*
*Iaşi, Str. A. Panu 7*
*(lângă Şcoala Sf. Ilie)*

**Simfonia IX-a de Beethoven de Luni la ROXY**

**UNICUL MAGAZIN „TEGRA"**
**Cuza Vodă No. 69**
**vinde galoş şi şoşoni**
**cu jumălate de preţ**

**Apă de Slănic**
**pro spătă**
găsiţi numai la magazinul
**„Cămila"**
**Str. A. Panu**
**şi la filiala**
**Str. I. C. Brătianu**

**RĂCELI-GRIPĂ**

**TESTA**
VINDECĂ

**Francisca Gaal**
LA IAŞI?

**VINALTON**
SANATATE
PUTERE
VIGOARE
Farm. Piaţa Halei IAŞI
Dr. Beceanu

DOCTORUL
**M. OIVID**
**şeful secţiei ortopedice a Spit. Israelit**
Consultă şi operează: Maladiile oaselor şi ale încheeturilor, Fracturi şi luxaţii, Tuberculoză osoasă şi a coloanei vertebrale, diformităţile membrelor şi ale coloanei vertebrale înăscute şi dobândite paraliziile musculare, luxaţia şoldului etc. Tratamentul piciorului plat dureros cu Einlagen, Proteze, bandaje şi aparate ortopedice
Röntgen diagnostic (Raze X)
Radiografie — Radioscopie
(ŞI LA DOMICILIU)
Consult. 3—6
**Str. Elena Doamna 27 Iaşi**

DOCTORUL
**R. DAMSKER**
Medic de Spital
**Str. Ghica Vodă No. 32**
MEDICINA INTERNĂ
SIFILIS ŞI GENITO-URINARE
**între 8—11 s. 3—7**

**Simfonia IX-a de Beethoven de Luni la ROXY**

**DURERI DE CAP**
ORICÂT DE APĂSĂTOARE.
ORICÂT DE GRELE
COMBATE SIGUR NUMAI
**NOVAL**
NU ATACĂ INIMA, NU IRITĂ RINICHII
Cereţi la farmacii cutia originală

# ULTIMA ORĂ

## Insufleţita adunare negustorească din sala Ghelţer

### Cuvîntările. Manifestaţia de simpatie pentru grupul Zipa-Botez

La „Ghelţer", grupul Zipa-Botez-Şaraga a ţinut aseară o frumoasă adunare negustorească.

Primul a vorbit d. *N. Dobrovici* care s'a ocupat de caracterul apolitic al alegerilor din trecut dela Camera de Comerţ. Constată că la alegerea de acum 3 ani, d-sa a dat concurs d-lui Gheorghiadi care a militat pentru o listă independentă şi odată ales, s'a remorcat de plitica naţional-ţărănistă. Arată rodnica activitate a comisiei interimare, socotind-o ca inexistentă pe aceea a adversarilor, atnnci când au condus instituţia.

D. *H. Ghelber* cere alegătorilor să nu se gândească la 29 crt. la micile lor nevoi, ci la acele generale. Trebuie apreciată importanţa acestei alegeri, a spus d-sa explicând şi de ce. Comercianţii apreciind alegerea, trebuie să voteze lista No. 1, căci numai ástfel vor avea siguranţa că interesele le sunt apărate.

**Cuvântările d-lor I. Botez şi Fred Şaraga**

D. senator *I. Botez* roagă să nu se dea adversarilor voturi, din milă sau complesenţă.

Pentru lista No. 1, d-sa cere votul, din convingere. Un vot care să fie dat oamenilor care au făcut bine negustorimii şi vor face.

D. *Fred Şaraga* aminteşte că mai este o săptămână până la alegeri. Este convins că Joia viitoare succesul va fi mare, întrucât lista No. 1 cere votul nu pe bază de vorbe, ci de fapte.

D-sa se ocupă de răspunsul dat de d. Zane declaraţiilor d-lui ministru Iamandi dela adunarea negustorească. Arată că la acea importantă expunere se răspunde numai cu... argumente de ordin politic.

Ceiace pe negustori nu-i interesează.

Mai constată lipsă de curaj, fiindcă este ştiut că tot răul suferit de negustori vine dela naţ.-ţărănişti.

Dupăce arată că adversarii vând... poveşti, subliniază că la 29 crt. alegerea totală a listei No. 1 va fi o victorie a negustorimii.

**Discursul d-lui Osvald Racoviţă**

*D. Oswald Racovitză* documentează că lista No. 2 nu este adversara listei No. 1, ci a negustorimii. Dacă d. Ghiorghiadi ar fi sincer, atunci la întrunirile electorale pe care le ţine, ar trebui să se ocupe numai de regimul speţarilor şi spagagiilor care a existat atunci când era la conducerea Camerii de Comerţ. Dar, a subliniat d-sa—, d. Ghiorghiadi capul listei No. 2, a ipocriziei ţărăniste, n'a fost sincer nici acum 3 ani când a susţinut că nu face politică deşi făcea.— şi aceasta numai pentru a fura voturi.

Azi, d-sa trebuie felicitat că-i sincer, luptând sub steagul n.-ţărănist.

In încheere cere votul pentru lista No. 1, căci nu se poate o garanţie mai sigură pentru negustori, activitatea de viitor a grupului care se bucură de sprijinul partidului guvernamental.

**Declaraţiile d-lui Iancu Zipa**

Ultimul a vorbit d. deputat *Iancu Zipa*.

D-sa a arătat că nu putea lipsi dela adunarea negustorilor din partea cea mai negustorească a oraşului.

Deşi e alături de negustori, efectiv, numai de vre-o 3 ani, îi cunoaşte bine. Ei cer foarte puţin deşi dau foarte mult. Negustorul cere: ordine, linişte şi omenie în aplicarea legilor.

Este ceeace de 3 ani se vede la Iaşi, actualii conducători ai Camerii de comerţ făcându-şi datoria din plin.

D-sa a încheiat astfel:

—„Dacă vreţi să aveţi şi deaici înainte: ordine, cinste şi omenie în administraţia publică, votaţi lista No. 1".

Adunarea a luat sfârşit înainte de miezul nopţii, negustorimea făcând pe tot parcursul străzii Elena-Doamnă, o manifestaţie de caldă simpatie tuturor candidaţilor listei No. 1.

Viitoarea adunare va fi Duminecă 25 crt. la „Cultura".

REX.

## Noua comisie interimară a Camerei de Muncă se instalează Duminecă

Noua comisie interimară a Camerei de Muncă a fost definitiv întocmită în felul cum am publicat-o noi.

D. Const. Codreanu, cunoscutul meseriaş, va fi preşedintele Camerei; iar d. deputat Emil Ceicovschi şi-a oferit concursul figurând în fruntea funcţionarilor particulari.

Comisar al guvernului va fi d. Iancu Georgescu.

Noua comisie interimară se instalează Duminică la ora 11 dimineaţă, într'un cadru solemn, în prezenţa a numeroşi meseriaşi şi muncitori.

## Bruno Seletzki victima unui furt

Timişoara 23. — Aseară la orele 9 s'a comis o spargere la locuinţa lui Bruno Seletzki dela hotelul „Ferdinand" din Herculane.

In timp ce Seletzki se afla la restaurant, s'a spart uşa unei odăi şi s'a comis un furt.

Se crede că spargerea a fost înscenată de servitorul lui Seletzki.

## Ştiri poliţieneşti

**Agresiune**— Tânărul Moise Iosub Alter dela o fructărie din piaţa Sf. Spiridon. a reclamat poliţiei că a fost bătut grav de tânărul Pavel Rusu dela altă fructărie din piaţă.

**Furt** — La Comisia IV s'a primit plângerea d-lui Vasile Cotides din stradela Darabani 2, care a reclamat că Spiru Cotides din şos. Naţională nr. 138 a intrat în locuinţa d-sale şi i-a furat 600 lei.

**Accident de circulaţie** — Tramvaiul cu nr. 36, s'a ciocnit în dreptul străzii Armeană cu birja lui Herşcu Silberman din str. Bularga nr. 25. Ambele vehicule au fost avariate.

**Diverse**.— A fost retrimis la Socola dementul Nathan Haimsohn evadat din spital.

— Este cercetat la biroul judiciar Iţic Sender din strada Socola 84 care avea asupra lui, lucruri de proveniență suspectă.

— Dela d. Gh. Stilia, str. Gospodari 83 s'a comis un furt de lucruri casnice.

— Este cercetat la biroul judiciar Dim. Florescu, din str. Spinţi 24, reclamat că ar fi făcut scandal în localul Coroana din Bd. Ferdinand.

Rep.

x D-na dr. Georgeta Nitzulescu a fost numită şef de lucrări la laboratorul de parazitologie dela facultatea de medicină din Iaşi.

## Germania acuză Sovietele de amestec în afacerile spaniole

**Berlin 23.—Un comunicat oficial anunţă că guvernul german respinge nota Sovietelor cu privire la amestecul Reichului în luptele din Spania.**

**Guvernul german face însă răspunzătoare sovietele pentru furniturile de armament executate până acum guvernului din Madrid.**

**ORA 12**

## Guvernul spaniol se mută la Barcelona

**Madrid 23. Un lung consiliu de miniştrii a avut loc eri sub preşedinţia d-lui Largo Cabalero, hotărând ca întregul guvern să se mute la Barcelona pentru mai multă siguranţă.**

*

**Postul de radio La Coruna a anunţat aseară că trupele naţionaliste au ocupat, în continuare, în drumul spre Madrid, poziţia Naval-Demarches.**

### Catalonia se va declara independentă

*Londra 23 —Agenţia Britch-Press anunţă că imediat după ocuparea Madriduiui de către trupele generalului Franco, guvernul se va stabili definitiv la Barcelona, va declara indepenţa statului catalan şi se va adresa Ligii Naţiuniov.*

*Dacă acest plan va reuşi, Catalonia va cere sprijinul Ligei Naţiunilor împotriva unei eventuale agresiuni din partea guvernului din Madrid de sub conducerea generalului Franco.*

### Situaţia la Madrid

Rabat 23. — Sub presiunea manifestaţiilor de stradă, guvernul din Madrid a luat intense măsuri de ordine în capitală.

Generalul Ascenzio a fost numit comandant al miliţiilor guvernamentale însărcinate cu menţinerea ordinei.

### Acţiunea naţ.-ţărănistă

Bucureşti 23.—Azi dimineaţă a sosit în capitală d. I. Mihalache, venind de la Dobreşti.

In cursul zilei, d-sa va lucra cu biroul partidului, în vederea manifesteţiei de Duminică de la Chişinău, la care vor lua cuvântul şi d-nii dr. Lupu şi V. Madgearu.

Manifestaţii similare vor avea loc la 1 Noembrie la Cernăuţi şi la 15 Noembrie la Cluj.

### Două tinere fete se sinucid la un hotel

Bucureşti 23.— La hotelul Gabroveni din str. Oituz locuiau în camera 22, tinerele Constanţa Dobrovici şi Estima Frunză, din Chilia Nouă.

Azi dimineaţă ele au fost găsite în nesimţire, în camera lor.

Transportate la spital, s'a constatat că ele s'au sinucis cu somnalin.

Motivul actului disperat e mizeria.

## Mica Antantă îşi păstrează neştirbită politica externă

### menţinând sistemul alianţelor politico-militare

Belgrad 23. — Ziarul oficios „Vremea" publică un senzaţional articol privitor la atitudinea politică a Jugoslaviei şi României.

Ziarul scrie că hotărârea Belgiei a provocat la Belgrad cea mai mare surpriză.

Este complect exclus ca Jugoslavia şi România să imite gestul Belgiei şi să părăsească alianţele lor actuale.

Situaţia Belgiei, scrie mai departe ziarul „Vreme" nu se poate compara cu a Jugoslaviei şi a României, care rămîn mai departe nezdruncinat credincioase pactului Ligei Naţiunilor.

### Vizita d-lui Tătărescu la Belgrad

Belgrag 23. — Inainte de a părăsi Belgradul, dl. Tătărescu, primul ministru al României, a vizitat grădina zoologieă şi muzeul militar, însoţit fiind de dl. Stoiadinovici. Generalul Marici, ministrul de război al Jugoslaviei, a dat un dejun în onoarea d-lui Tătărescu.

Primul ministru se înapoiază la Bucureşti împreună cu sculptorul Mestrovici, care va executa statuia regelui Ferdinand.

### Nici Cehoslovacia nu urmează exemplul Belgiei

Praga 23.—In şedinţa de eri a comisiunilor parlamentare, d. Camil Krofta, ministrul de externe al Cehoslovaciei a făcut o largă expunere a situaţiei internaţionale.

D. Krofta s'a ocupat de negocierile în legătură cu Locarno şi în legătură cu aceasta a vorbit despre cunoscutele declaraţii ale Regelui Leopold al Belgiei. Ministrul de externe cehoslovac a spus: „Cred că nu mai e nevoie să explic de ce noi nu putem urma exemplul Belgiei. Situaţia geografică a Cehoslovaciei e cu totul alta decât a Belgiei.

Noi trebue să ne ţinem de convenţia noastră; ba ceva mai mult, trebue să o întărim şi să-i dăm o cât mai mare extindere. Deasemeni, numai din motive etice şi biologice, ci mai ales pentru propriile noastre interese, trebue să fim credincioşi politicii, care e de acord cu pactul Ligii de la Geneva".

### In schimb Austria va urma pilda Belgiei

*Roma 23. — In cercurile politice se afirmă că Austria va urma curând exemplul Belgiei.*

*Declaraţia de neutralitate vestică va fi făcută după conferinţa italo-austro-ungară.*

*Această conferinţă va avea loc la Viena, guvernul italian fiind reprezentat prin dl. Ciano, iar cel ungar reprezentat prin primul ministru Darany.*

## Dl. Tătărescu se prezintă astăzi M. S. Regelui

Bucureşti 23.--D. Tătărescu soseşte astăzi în Capitală şi va avea o audienţă la M. S. Regele.

La Sinaia se va ţine un consiliu de miniştri înainte de plecarea Suveranului, pentru preluarea prerogativelor regale.

*

Bucureşti 23.—Grupul liberal H va ţine Sâmbătă, Duminecă şi Luni întruniri la Turnu Măgurele, Corabia, Oltenita şi Târgu Jiu.

Vor lua parte d-nii miniştrii Inculeţ, Franasovici, Valer Pop şi 50 parlamentari.

### Dezbateri asupra politicei externe

Bucureşti 23 — In cercurile politice se anunţă unele interesante manifestări îndată după deschiderea Corpurilor legiuitoare.

Astfel, în primele zile, se va produce o mare dezbatere asupra politicei externe, guvernul având de răspuns interpelărilor d-lor Grigore Iunian şi Gheorghe Brătianu.

**Reforma învăţământului universitar**

Bucureşti 23.—La ministerul de instrucţie se lucrează la proectul de lege pentru reforma învăţământului universitar.

Un articol interesant e cel care interzice pe viitor studenţilor de a mai face greve.

In acest senz se prevăd sancţiuni foarte grele.

### Decizia de trimitere în judecată

#### a Mitropolitului Gurie se va da probabil astăzi

**Bucureşti 23. D. Victor Iamandi, ministrul cultelor, va semna astăzi decizia de trimitere a mitropolitului Gurie în judecata înaltei Curţi de Casaţie.**

**Contenciosul a şi întocmit avizul necesar.**

**Consiliul de avocaţi este de părere că mitropolitul Gurie să fie de îndată suspendat şi trimis în judecată.**

## Răspunsul d-lui Ioan Zipa la declaraţiunile d-lui Gheorghiadi făcute la A. C. I.

Primim:

D-l Gheorghiadi, în declaraţiile pe care le-a făcut la A. C. I. a desmințit pe cuvânt de onoare o convorbire pe care ar fi avut-o cu d-l Ioan Zipa.

Iată răspunsul d-lui I. Zipa:

Afirm încă odată pe cuvântul meu de onoare că într'o seară, acum aproximativ trei luni în urmă, fiind la Bucureşti în faţa hotelului „Union", după o preumblare pe Calea Victoriei cu d-l Gheorghiadi, discutând cu d-sa diferite chestiuni în legătură cu Camera de Comerţ şi întrebându-l cum a putut patrona neregulile dela Târgul Eftin, mi-a răspuns exact aceste cuvinte:

„Pe mine m'au compromis şidanii mei. Ia seama să nu te compromită şi pe d-ta şidanii d-tale".

La care eu i-am răspuns:

„Deosebirea între mine şi d-ta este că eu ştiu să-mi aleg prietenii".

Nefiind martori la această convorbire, las opiniunii publice să aprecieze al cărui cuvânt de onoare este valabil.

x *Condamnări la Consiliul de război.*— In şedinţa de azi dimineaţă a consiliului de război, a fost condamnat căpitanul Bordiu din Reg. 4 Vânători-Lipcani, la 15 zile închisoare pentru ofensa superiorului; plut. major Onofrei dela flotila I Aviaţie, a fost condamnat pentru falş în acte publice la 3 ani închisoare, 3 ani interdicţie şi 10.000 lei amendă.

x *Direcţiunea Teatrului Naţional* anunţă că premiera piesei „M-me „Sans-Gêne", care urma să aibă loc aseară, s'a amânat din cauză că d-ra Margareta Baciu, protagonista piesei, a suferit o răguşală bruscă.

Premiera va avea loc Sâmbătă seara.

x O NENOROCIRE DE CALE FERATA s'a întâmplat pe linia Sighet, la graniţa dintre România şi Cehoslovacia.

Un automotor care venea cu mare viteză s'a ciocnit în staţia Tiacovo, cu un tren personal.

Opt persoane au fost ucise şi numeroase grav rănite.

x In curând v'a apare primul volum *„Educaţia Civică"* tratând problemele cunoaşterei legilor fiscale şi financiare, de D-l Ilie Nedelcu, cunoscutul Controlor financiar din Iaşi; cu o prefaţă a unui eminent profesor Universitar.

**Important pentru domnii studenţi!**

— Unde ai scris *cursul* şi *teza* colega?

— La biroul de maşini de scris şi copiat acte din Iaşi Str. Lăpuşneanu 20 (în boltă, vis-a-vis de Fotescu) Preţuri avantajoase.

### Francisca Gaal la Iaşi?


**Ingrijiţi-vă ochii purtând ochelari dela**

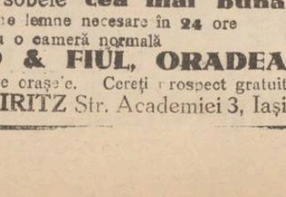

**Optica „ARGUS"**
STR. LAPUŞNEANU 43
vis-a-vis de Hotel Palace)
**Mărfuri superioare**
**Preţuri convenabile**

**Simfonia IX-a**

—La cumpărarea covoarelor orientale—
de orice mărime, adresaţi-vă direct primei surse
**TEBRIZ**
*EXPOZIŢIE PERMANENTĂ*
*Strada Lascar Catargi No. 43*
**Cumpărând la prima sursă realizaţi 50 la sută reducere faţă de ambulanţi.** Rugăm a ne vizita spre convingere

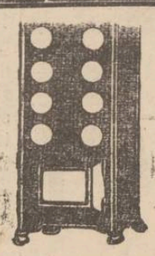

**Zeci de mii**
**de cumpărători satisfăcuţi dovedesc că**
SOBA **„ZEPHIR"**
este între toate sobele **cea mai bună**
numai **10** kilograme lemne necesare în **24** ore
Pentru o cameră normală
**D. SZANTO & FIUL, ORADEA**
De găsit mai în toate oraşele. Cereţi prospect gratuit
**Repr. Ing. GH. IRITZ** Str. Academiei 3, Iaşi

**Pilulele de Slănic: purgativul ce nu face dureri.**

**AURUL s'a scumpit**
Deci şi bijuteriile acum vindeţi direct strada
**I. C. Brătianu** **82**

*„Pigmentol" e cel mai bun regenerator al culorii părului.*
*Depozit: Farmacia Pollak*
*Str. Ştefan cel Mare Telefon 235*

**V'aţi stricat stomacul? Luaţi pilule de Slănic**

ANUL XXXII No. 8867

ABONAMENTE

Lei 350 . . . . pe un an
„ 180 . . . . „ 6 luni
„ 90 . . . . „ 3 luni
„ 1000 . Instituții publice

ATELIERILE TIPOGRAFICE
IAȘI STR. LĂPUȘNEANU 37

Telefoane { Redacția 391 / Administrația 394 / Serviciul de noapte 367

6 PAGINI 2 LEI

# OPINIA

Ziar popular cotidian

DUMINICA 25 OCTOMBRIE 1936

Premii gratuite OPINIA

Bon No. 14-15

Seria 68-a

Idei și fapte

## Și totuși,-războiul poate fi evitat

S'a demonstrat aici clar că, în imprejurările excepționale de astăzi, o eventuală foamete în Germania ar putea duce la război.

Indiferent dacă destinele Germaniei vor fi conduse de partidul național-socialist sau de oricare alt partid, poporul acestei țări va continua să se sufoce pe un teritoriu mic; să îndure lipsuri și să râvnească pământul altora.

Mai curând sau mai târziu, războiul se va dezlănțui, așa dar...

Ce va urma însă, după aceia?

Un viitor război nu va contribui la rezolvarea definitivă a problemelor care frământă mințile omenești.

Nici un popor european n'are de unde să facă concesiuni de teritorii în favoarea Germaniei; peste tot trăesc oameni care trebue să mănânce. Intr'un târziu (admițând că Germania își va realiza visurile), cei învinși vor cere cont nemților. Și istoria se va repeta din nou..

Cei puțini care mai judecă logic lucrurile, furnizează soluțiuni potrivite. Poporul german amenință pacea Europei, fiindcă e amenințat de primejdia foametei? Să se vadă ca acest popor să aibă ce mânca.

Mica și săraca Europă n'are de unde da. Să fie pusă din nou Asia și Africa la contribuții.

S'a găsit o Abisinie pentru Italia; să se găsească colonii și pentru Germania.

Mai sunt și alte soluțiuni, menite să ajute la îndepărtarea, definitivă a pericolului de război. Numai să fie bunavoință și înțelegerea pentru aplicarea lor neîntârziată.

Până una alta, să găsim în noi tăria de a nădăjdui în menținerea păcii care, fie ea cât de rea, e totuși mai bună decît războiul..!

I. L. BASARABEANU

## O propunere pentru „Junimea"

### In amintirea figurilor proeminente din trecutul cultural al Iașilor

*D-l C. Săteanu* pasionat cercetător și istoriograf al societății culturale „*Junimea*" a adresat d-lui Oswald Racowitza primarul Municipiului, următoarea rugăminte, în forma unei inimoase propuneri:

Domnule Primar,

Fiindcă dvs. ați dat extensiunea culturală cuvenită acestui Municipiu, organizând anul acesta la 3 Mai a. c. festivalul pentru evocarea și comemorarea societății literare din Iași — comemorare ce a avut un puternic ecou în țară, — îmi permit respectuos, ca în acelaș scop și pentru însuși interesul istoric al Iașului cultural, să vă fac următoarele propuneri:

Vă rog, Domnule Primar, să bine-voiți a dispune a se așeza câte o placă comemorativă cu inscripțiile respective, în următoarele puncte din oraș:

1) Pe str. Ștefan cel Mare, în dreptul bisericii Trei Erarhi și în fața sălii gotice din dreapta bisericii, o placă, care să arate generațiilor viitoare, că în curtea din fund a locuit întâi și întâi *T. Maiorescu*, că acolo cei cinci ctitori au pus bazele „Junimii" și că tot acolo, au fost găzduiți snb directoratul lui *S. Bodnărescu* la școala preparendială „V. Lupu", *M. Eminescu* și *I. Slavici*.

2) O altă placă să fie așezată pe str. Cuza-Vodă, pe zidul caselor Băncii Moldova, unde „*Junimea*" și-a ținut prelegerile săptămânale.

3) O placă să fie instalală în dreptul caselor de pe str. Coroi, unde a locuit junimistul *V. Pogor* și unde au avut loc populatele și animatele ședințe săptămânale ale „Junimii".

4) Plăci similare să fie așezate la casele locuite de *I. Negruzzi* (pe str. Păcurari) și *T. Maiorescu* (pe str. Tăutu), fosta casă a magistratului *Dimitrie Rosetti*, astăzi ocupată de școala comercială de fete, — casă în care deasemeni s'au ținut ședințele „Junimii".

5) In sfârșit socot că ar fi nimerit să se așeze o placă comemorativă și in dreptul casei in care a funcționat „*Bolta Rece*" (pe str. Rece) care a jucat un rol însemnat în evoluția politică și culturală a Iașului.

fiine vizitată de intelectualitatea și bohema artistică a epocii.

In speranța că veți aproba această propunere, precum am spus pentru însuși interesul istoric și cultural al Iașilor, rog Domnule Primar, să primiți anticipat, expresia gratitudinii mele.

C. SĂTEANU

## Succesele Soniei Henye!...

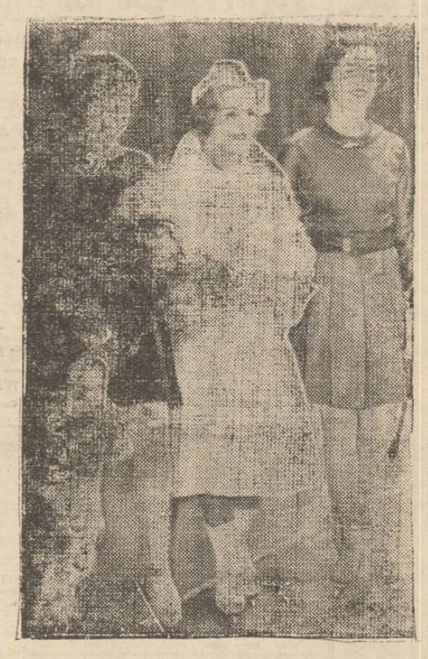

Sonia Henie (în mijloc) faimoasa campioană mondială de patinaj, se află în prezent la Hollywood unde a contractat câteva angajamente cu o societate de filme.

Celebra patinatoare norvegiană încă n'a început lucrul de studio. Zilele trecute, împreună cu drăgălașa Schirley-Temple, a făcut câteva demonstrații într'un orfelinat de copii. Pentru aceasta a primit o remunerație de 10.000 dolari (peste un milion și jumătate lei).

Mai adăugăm că pentru un singur film în care va apare în curînd, Sonia Henie va primi 25.000 dolari, adică vr'o 3 milioane opt sute mii lei!...

## Din toată lumea

### Centralismul acaparator

**D. profesor G. Pascu a dat la iveală o broșură intitulată „Universitatea din Iași grav bolnavă", — extras din „REVISTA CRITICĂ" de sub direcția d-sale.**

**In stilul d-sale caustic și acceleral, cu epitete și expresii tari, autorul se ocupă în special de felul cum s'a făcut alegerea de decan al facultății de litere din Iași.—alegere despre care noi ne-am ocupat la timp și deci nu mai revenim.**

**Ținem însă a releva din broșura d-lui Pascu afirmațiunea despre traficul politic cu catedrele universitare. Guvernele, pentru a-și satisface candidații, înmulțesc mereu catedrele, așa încât azi avem mai multe catedre decât e nevoe. Bineînțeles' de belșugul acesta se bucură Bucureștiul, în primul rând. Depildă, sânt acolo două catedre de pedagogie, trei de economie politică etc. etc.**

**Și când te gândești că, pentrû huzurul acesta bucureștean, se dezorganizează universitățile din provincii, refuzându-se numirile la catedre strict necesare...**

**Centralism ticălos!**

### Pildă de patriotism

Față de ritmul alarmant al înarmării tuturor țărilor, s'a văzut silită și pașnica Elveție să-și pregătească un fond special pentru întărirea și înzestrarea forțelor militare.

In acest scop, guvernul din Berna a proectat lansarea unui împrumut intern în sumă echivalentă cu 12 miliarde lei, — spre a servi la sporirea artileriei, motorizarea unor unități militare și construirea de fortificații.

Prima tranșă a împrumutului trebuia să fie de 4 miliarde lei. Când colo, elvețienii au subscris, dintrodată 16 miliarde.

Aceasta dovedește prosperitatea elvețienilor; însă totodată marele lor patriotism și încrederea deplină în destinele țării și în conducătorii ei.

### Furtul de automobile

A fura un obiect atât de mare ca automobilul, nu-i lucru tocmai ușor.

Totuși asemenea furturi se comit mult mai frecvent decum vă închipuiți.

Depildă la Paris, furtul de automobile a luat proporții uimitoare; și destul de rar reușesc autoritățile să descopere pe făptași.

O statistică întocmită de parchetul de Sena, arată că în capitala Franței se fură *în fiecare zi* câte 40 (patruzeci) automobile; și uneori mai mult. E într'adevăr o cifră record.

### Maicele Carmelite

La Genova s'a inaugurat decurând noua biserică și mănăstire a Carmelitelor.

Pentru transportul maicelor care trăiau retrase în vechea mănăstire, s'a adus o mașină. Maicele carmelite — departe de progresul civilizației, — nu mai văzuseră asemenea vehicul. Deaceia priveau cu teamă și curiozitate omnibusul ce aștepta la poarta mănăstirei. După multe îndemnuri, aceste cucernice slujitoare ale Domnului, îndrăzniră să se urce în mașină.

...Și au rămas minunate de acest mijloc comod și rapid de locomoție!...

### Necazurile lui Stan Laurel!

Cine nu i-a admirat în film pe faimoșii actori de cinema Stan și Bran? Actualmente ei turnează în America unde au o firmă înscrisă pe cont propriu și care poartă numele de „Society Laurely Hardy".

In timp ce tovarășul său o duce admirabil din toate punctele de vedere, Stan Laurel are necazuri, în special cu nevastă-sa. Acum câteva zile ea a înaintat o petiție Tribunalului în care arată că soțul ei se poartă brutal. Ba uneori o și maltratează. Deaceia e hotărâtă să divorțeze.

Doamna Laurel afirmă că soțul ei câștigă la fiecare film o sumă destul de frumușică: 70.000 dolari (adică aproape 11 milioane lei! Deaceia roagă Tribunalul ca să-l oblige să-i plătească o pensie alimentară de 1500 dolari lunar (circa 300 mii lei).

Să vedem ce-o să hotărască judecata!

## Luna Moldovei

D. Osvald Racoviță, la întrunirea de aseară a grupului Zipa, a declarat că Iașul, în cursul „lunei Moldovei", cu tot timpul ploios, a numărat 41.000 vizitatori.

Și încântat, primarul a adăugat că luna nu e încă terminată.

## Pînea cea de toate zilele...

La Berlin s'a organizat o interesantă „expoziție a pânii" în care se arată, plastic, consumul la diferite popoare

In clișeu, o grămadă de 800 pîni care reprezintă consumul pe un an în Rusia, a unei familii alcătuită din 5 persoane. După indicațiile statistice, o persoană în Rusia mânâncă 200 kgr. pâne pe an, — ceia ce revine la 530 grame pe zi.

## Cazul Mitropolitului Gurie preocupă intens clerul

### Demersurile dela Chișinău. Vizite episcopale la Iași și Roman

Se apropie ultimul act al cazului Gurie.

Se știe că, în urma unei consfătuiri a d-lui ministru Victor Iamandi cu membrii Sf. Sinod, s'a hotărât ca înainte de a fi trimis în judecată, Mitropolitul Gurie să fie sfătuit să se demită dela conducerea eparhiei Chișinăului. In acest scop au fost trimiși la Chișinău P. S. Episcop Cozma al Galațului și pr. C. Dron.

Cei doi trimiși ai Sf. Sinod și Patriarhiei au avut o întrevedere cu Mitropolitul Gurie, explicându-i situația.

Păr, Dron s'a reîntors ieri la București, însă în drum s'a oprit și la Iași Sf, Sa ne-a lămurit că Mitropolitul Gurie *nu vrea să cedeze* sub nici un motiv. Așa că deacum înainte Sf. Sinod nu mai are nici un amestec în cazul Gurie, urmînd ca Ministerul Cultelor să hotărască cum ar crede de cuviință. Și se știe care va fi hotărârea ministerului: suspendarea din funcțiune și trimiterea în judecată a Mitropolitului Gurie.

Azi sau mâine sosește în localitate venind dela Chișinău P. S. Episcop Cozma al Galațului, care-l va informa pe IPS. Mitropolit Nicodim asupra celor stabilite la Chișinău.

### P. S. Episcop Tit Simedrea la Iași

#### Scopul vizitei

Se știe că d. ministru Victor Iamandi a avut două lungi consfătuiri cu IPS. Mitropolit Nicodem asupra cazului Mitropolitului Gurie.

In ce privește hotărârea ce s'a luat n'a transpirat nimic. Totuși unele cercuri pretind a ști că IPS. Nicodim a fost rugat de d. Iamandi să primească o însărcinare specială. (Ar fi vorba de girarea arhiepiscopiei Basarabiei în timpul suspendării Mitropolitului Gurie, — deoarece IPS. Nicodim a mai condus Mitropolia Chișinăului.

Cum chiriarhul Moldovei nu putea să ia o decizie înainte de a se consfătui cu sufraganii Mitropoliei Basarabiei, a avut o convorbire telefonică cu P. S. Episcop Tit Simedrea al Bălților și Hotinului.

Conducătorul eparhiei Hotinului a sosit ieri în localitate.

Pe peron a fost întâmpinat de P. S Arhiereu Valerie Moglan.

Intrebat de noi asupra scopului vizitei, P. S. Episcop Simedrea ne-a declarat:

— „I. P. S. Mitropolit Nicodem, mi-a telefonat că vrea să-mi facă o vizită la Bălți. Eu, măgulit de această onoare,

(Continuarea în pag. 2-a)

(Continuarea în pagina 2-a)

In loc de Cronică Dramatica

de WRATISLAVIUS

## In jurul unui plebiscit sau Actorii și Publicul

Din cauza unei răgușeli survenită în chiar ziua premierei—și protagonista, d-ra *Margareta Bacin*, neputând fi înlocuită, spectacolul „M - m e Sans *Gêne*" a trebuit să fie amânat cu două zile. Cu tot regretul ce'l simțim înregistrând știrea, adăogăm totuși, resemnați: nu face nimica. Adică, e preferabilă o scurtă (sau chiar mai lungă) amânare—cu toate pierderile și celelalte dezagramente inerente, decât să expui atit un actor (bun) cât și publicul, la neplăceri. Primul la o înrâutățire a bolii și al doilea să aziste la penibila luptă a unor corzi vocale congestionate față de exigențele rolului.

Neavind deci spectacol de recenzat, putem—cu o zi mai de vreme să vorbim despre un alt subiect—după părerea noastră nu tocmai lipsit de interes.

Iată despre ce e vorba.

Odată cu începerea stagiunii curente, am aflat—*cu multă simpatie*, că a luat ființă în Iași încă o agenție teatrală, agenția „*Socec*". Când spui aceste două silabe „*Socec*" ce'ți apare înaintea ochilor, cinstite cetitor?

Un omuleț neastâmpărat, un Barba-cot (fără barbă) în veșnică trepidație, care, până și când vorbește, îi se bat calicii la gură și carə de ani de zile se frământă neîntrerupt să anime publicul ce trece prin fața dughenei sale din Cuza-Vodă. Indiferent dacă e sezonul cărților școlare sau al jucăriilor, al ouălor de Pasti sau al rachetelor de tenis, dl. *Gheorghiu* ăsta, (nu găsesc diminutiv pentru cuvântul Gheorghiu) „fracția" aceasta se zbuciumă, aleargă, n'are timp, un titirez nu alt-ceva, numai să scoată publicul din tembelismul din ce în ce mai accentuat.

Și n'o face din aviditatea de câștig, păcatele mele. Știm cu toții cât de strălucit o duce și ce nxcedente faimoase pune 'n buzunar.

Pentru-că ori-cât de acceptabil merge negoțul, dar *regia* și întâptuirea trăsnaelor de animare, mânâncă o mare parte din câștig. Dar dacă așa'i omul (adică omulețul) ce să'i faci? Vreți o pildă? Una caldă de tot. Eram din întâmplare, în localul „agenției", când a apărut dl. *Sava* cu vestea amânării spectacolului „Mme Sans-Gène".

Necăjit desigur și cu vădită mâhnire pentru pierderea continuității în antrenamentul massei de pe scenă mă rog, necazul omului care'n ceasul supremei încordări e silit să întrerupă această activitate pentru o cauză neprevăzută.. Numai ce'l aud pe prichindelul ce stătea lângă noi: „N'ați făcut bine. Nu trebuia amânat". Astea bine 'nțăles..spuse repede repede, repede, nu așa cum o scriu eu acum acil Și'n continuare:

„Da. Sigur. Trebuia să iasă unul în fața rampei, să spună cum și ce și să jucați un alt spectacol. *Gratis.*

*Gratis!* Toată lumea ar fi rămas și veneau apoi Sâmbătă — *cu aceleași bilete* la „*M-me Sans Gêne*". Tablou: Mutrele noastre dl. *Sava* și cu mine.

Ei, spuneți acum și domniile-Voastre, dacă acest Gheorghiu nu constitue un unicum? Numai că, alături de clocotul lui imens stă și o imensă doză de naivitate.

Vreți; o pildă, dintr'o sută?

Ne pomenim eri cu o tipăritură trimisă **gratis** acasă — prin poștă, cu titlul: „*teatru și muzică*" etc. Desigur că ați primit'o și domniile-voastre, cinstiți cetitori, Intre alte informațiuni, am citit despre un *plebiscit* pus la cale (ați ghicit de către cine) pentru vidarea a trei chestiuni.

Primo: ce piese vă plac mai mult? Comedii drame sau operete?

Secundo: Ce piese ați dori să vedeți jucate și terțo: pe cine ați dori ca interpreți în spectacolele propuse?

Eu când am cetit aceste rânduri, am râs. Pentru-că am putut din nou constata că naivitatea autorului „**plebiscitu'ui**" este egalată numai de imensa lui dorință de a crea vad mare și îmbelșugat teatrului nostru. Că doleanțele din chestionar sunt mai mult sau mai puțin inoperante, asta e altă căciulă și ar duce prea departe dezbaterea. Poate totuși să'i vină rândul. Dar ceia ce trebue neaparat scris acum, este ecoul imediat ce-au găsit.

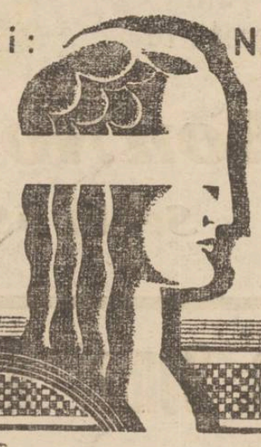

în 4 luni: NOEMBRIE, DECEMBRIE, IANUARIE şi FEBRUARIE

LOTERIA DE STAT

*distribuie jucătorilor* 77.917 *câştiguri în valoare de*

289.132.196.- Lei.

*EXAMINAŢI CU ATENŢIUNE ACEST PLAN:*

**PLANUL DE TRAGERE AL LOTERIEI DE STAT PE CLASE**

LOTERIA 12 — CONEXATĂ CU LOTERIA UNIUNII FUNDAŢIILOR CULTURALE REGALE — SISTEM MIXT

70.000 NUMERE ÎN 2 SERII (140.000 LOZURI) ŞI 4 CLASE CU 77.917 CÂŞTIGURI

**CLASA INTÂIA**

Tragerea: 15 Noemvrie 1936

| Câştiguri loteriei pe clase | | | Câştigurile loteriei-anexă | | |
|---|---|---|---|---|---|
| Câştiguri | Lei | Total Lei | Câştiguri | Lei | Total Lei |
| 2 a | 1.000.000 - | 2.000.000 | 3 a | 1.000.000 - | 3.000.000 |
| 2 | 500.000 | 1.000.000 | 3 | 250.000 | 750.000 |
| 2 | 200.000 | 400.000 | 6 | 100.000 | 600.000 |
| 4 | 100.000 | 400.000 | 9 | 50.000 | 450.000 |
| 8 | 50.000 | 400.000 | 51 | 10.000 | 510.000 |
| 10 | 20.000 | 200.000 | 78 | 5.000 | 390.000 |
| 72 | 10.000 | 720.000 | 450 | 2.000 | 900.000 |
| 600 | 4.000 | 2.400.000 | 5598 | 228 | 1.276.344 |
| 4200 | 1.592 | 6.686.400 | | | |
| 4900 câştiguri | | Lei 14.206.400 | 6198 câştiguri | | Lei 7.876.344 |

Total 11.098 câştiguri în valoare de Lei 22.082.744

**CLASA TREIA**

Tragerea: 15 Ianuarie 1937

| Câştiguri loteriei pe clase | | | Câştigurile loteriei-anexă | | |
|---|---|---|---|---|---|
| Câştiguri | Lei | Total Lei | Câştiguri | Lei | Total Lei |
| 2 a | 1.000.000 - | 2.000.000 | 3 a | 1.000.000 - | 3.000.000 |
| 2 | 500.000 | 1.000.000 | 3 | 250.000 | 750.000 |
| 2 | 200.000 | 400.000 | 6 | 100.000 | 600.000 |
| 4 | 100.000 | 400.000 | 9 | 50.000 | 450.000 |
| 8 | 50.000 | 400.000 | 51 | 10.000 | 510.000 |
| 10 | 30.000 | 300.000 | 78 | 5.000 | 390.000 |
| 72 | 20.000 | 1.440.000 | 450 | 2.000 | 900.000 |
| 600 | 6.000 | 3.600.000 | 5598 | 228 | 1.276.344 |
| 4200 | 2.956 | 12.415.200 | | | |
| 4900 câştiguri | | Lei 21.955.200 | 6198 câştiguri | | Lei 7.876.344 |

Total 11.098 câştiguri în valoare de Lei 29.831.544

**CLASA DOUA**

Tragerea: 15 Decemvrie 1936

| Câştiguri loteriei pe clase | | | Câştigurile loteriei-anexă | | |
|---|---|---|---|---|---|
| Câştiguri | Lei | Total Lei | Câştiguri | Lei | Total Lei |
| 2 a | 1.000.000 - | 2.000.000 | 3 a | 1.000.000 - | 3.000.000 |
| 2 | 500.000 | 1.000.000 | 3 | 250.000 | 750.000 |
| 2 | 200.000 | 400.000 | 6 | 100.000 | 600.000 |
| 4 | 100.000 | 400.000 | 9 | 50.000 | 450.000 |
| 8 | 50.000 | 400.000 | 51 | 10.000 | 510.000 |
| 10 | 20.000 | 200.000 | 78 | 5.000 | 390.000 |
| 72 | 15.000 | 1.080.000 | 450 | 2.000 | 900.000 |
| 600 | 5.000 | 3.000.000 | 5598 | 228 | 1.276.344 |
| 4200 | 2.272 | 9.542.400 | | | |
| 4900 câştiguri | | Lei 18.022.400 | 6198 câştiguri | | Lei 7.876.344 |

Total 11.098 câştiguri în valoare de Lei 25.898.744

| PREŢUL LOZULUI inclusiv ANEXA | 1/1 | 3/4 | 1/2 | 1/4 |
|---|---|---|---|---|
| Pentru toate 4 clasele . . . . . Lei | 3.200 | 2.400 | 1.600 | 800 |
| Pentru fiecare clasă . . . . . Lei | 800 | 600 | 400 | 200 |

**CLASA PATRA**

Tragerea: 15 Februarie 1937

| Câştiguri loteriei pe clase | | | Câştigurile loteriei-anexă | | |
|---|---|---|---|---|---|
| Câştiguri | Lei | Total Lei | Câştiguri | Lei | Total Lei |
| 2 a | 6.000.000 - | 12.000.000 | 12 a | 1.000.000 - | 12.000.000 |
| 2 | 2.000.000 | 4.000.000 | 12 | 100.000 | 1.200.000 |
| 4 | 1.000.000 | 4.000.000 | 18 | 70.000 | 1.260.000 |
| 8 | 400.000 | 3.200.000 | 51 | 20.000 | 1.020.000 |
| 20 | 200.000 | 4.000.000 | 87 | 10.000 | 870.000 |
| 90 | 100.000 | 9.000.000 | 471 | 4.000 | 1.884.000 |
| 100 | 70.000 | 7.000.000 | | | |
| 150 | 30.000 | 4.500.000 | | | |
| 200 | 20.000 | 4.000.000 | | | |
| 4200 | 7.000 | 29.400.000 | | | |
| 28000 | 3.636 | 101.808.000 | 11196 | 909 | 10.177.164 |
| 32776 câştiguri | | Lei 182.908.000 | 11847 câştiguri | | Lei 28.411.164 |

Total 44.623 câştiguri în valoare de Lei 211.319.164

TOTAL GENERAL 77.917 câştiguri în valoare de Lei 289.132.196

TRAGERILE LOTERIEI DE STAT *au loc la fiecare 15 ale lunii, la* FUNDAŢIA REGELE CAROL I.

REZULTATUL SE PUBLICĂ IN LISTE OFICIALE.


# Agitaţie la Baroul Iaşi

Pentru ziua de 3 Octombrie crt. fusese convocat Consiliul Uniunii Barourilor din ţară, spre a hotărâ şi aproba Regulamentul Casei de Pensiuni a avocaţilor.

Baroul Iaşi aflând că Uniunea proectează a aduce spre votare un alt regulament decât acel prezentat la Congresul de anul trecut, d-l Pogonat, decanul de Iaşi a delegat pe d-l Consilier Nellu Ionescu să reprezinte şi să susţină la Bucureşti punctul de vedere ieşan.

Neajungându-se la o înţelegere delegatul de Iaşi a părăsit şedinţa şi Baroul local a trimis la Ministerul de Justiţie un protest.

D-l ministru Djuvara a răspuns telegrafic, arătând că a intervenit la Uniune.

Totuş, în numărul din 20 Oct. crt, din „Gazeta Tribunalelor", se află publicat Regulamentul în redacţiunea nedorită.

Aceasta a provocat vii discuţiuni în rândul avocaţilor ieşeni şi o agitaţie care va lua poate forme.


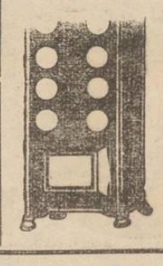

Zeci de mii de cumpărători satisfăcuţi dovedesc că SOBA „ZEPHIR" este între toate sobele **cea mai bună** numai **10** kilograme lemne necesare în **24** ore Pentru o cameră normală

**D. SZANTO & FIUL, ORADEA**

De găsit mai în toate craşele. Cereţi rospect gratuit

**Repr. Ing. GH. IRITZ** Str. Academiei 3, Iaşi


# Examenul de admitere în facultatea de Drept din Iaşi

Termenul de înscriere la examenul de admitere în Facultatea de Drept din Iaşi, se închee în ziua de 28 Octomb. inclusiv.

Candidaţii trebue să prezinte: diploma de bacalaureat, extractul după actul de naştere şi certificatul de naţionalitate.

Examenul care se va da în zilele de 29, 30 şi 31 Oct. va fi oral şi va consta din următoarele obiecte: istoria românilor (clasa 8-a), istoria romanilor (clasa 8-a), istoria romanilor (clasa 5-a), economia politică şi drept (clasa 7-a şi 8-a), logica şi sociologie şi traducerea unui text din limba latină (din Cicero).

Examenul se va ţine cu oricâţi candidaţi vor fi înscrişi.

# La Camera de Agricultură

Instalarea noei conduceri la Camera de agricultură, s'a făcut eri de către d. prim pre-

# Societatea Creditului Urban din Iaşi

## Consiliul de Administraţie

**Proces-Verbal No. 391 din 22 Octombrie 1936**

Consiliul de Administraţie al Creditului Funciar Urban din Iaşi, luând cunoştinţă de articolul „Domnul N. Gheorghiadi nu mai poate rămâne la conducerea Creditului Urban" semnat de Domnii I. Zipa şi I. Botez, apărut în toate ziarele locale şi examinând cele cuprinse în el, constată:

1) Prin acordul fruntaşilor politici moldoveni de pe vremuri şi care făceau parte din diferite partide politice, s'a stabilit ca în administraţia Creditului Urban să fie înlăturată orice influenţă preponderantă a vre-unui partid, şi de aceea de mai bine de 30 de ani membrii Bonsiliului de Administraţie se recrutează dintre personalităţile proeminente ale diferitelor partide politice.

Această tradiţie de a se înlătura ori ce influenţă politică în administraţia Creditului s'a păstrat şi se păstrează şi astăzi.

2) Diferiţii Directori care s'au succedat la conducerea acestei Instituţiuni au fost totdeauna personalităţi politice marcante (Sturza Scheianu fost Ministru Conservator, Vasile Pogor fost Ministru Junimist, Grigore Buicliu fost Vice-Preşedinte al Senatului Liberal, Gh. Botez fost Primar şi Senator de Iaşi. Conservator), dar au înţeles să păstreze această tradiţie de a nu amesteca politica în administraţia Creditului.

Dl, N. Gheorghiadi care funcţionează actualmente ca Director General, s'a menţinut şi se menţine pe aceiaşi linie tradiţională şi nici unul din actele sale nu poate îndreptăţi pe cineva să-i aducă acuzaţiuni ca acele din articolul sus menţionat.

3) Administraţia Creditului este încredinţată unui Comitet de Direcţie compus din trei Consilieri, care lucrează permanent şi în căderea căruia stă în reaga conducere până în cele mai mici detalii.

Nici o amânare de plată şi nici o urmărire silită nu poate fi admisă sau pornită de cât în urma hotărârei acestui Comitet.

Vremurile critice care au atins întregul nostru edificiu economic naţional şi care au provocat dispariţia atâtor mari Instituţiuni, au avut repercursiuni şi asupra Societăţei noastre, care însă datorită tocmai unei soliditâţi reale şi unei conduceri pricepute, a putut să reziste şi să fie astăzi la adăpost de orice eventualitate.

Aşa fiind, Consiliul de Administraţie, asumându-şi întreaga răspundere în ceia ce priveşte actuala conducere a treburilor Creditului Urban, regretă că această Instituţie, care fiinţează de peste jumătate de veac, îndeplinindu-şi un rol de mare însemnătate în economia Moldovei, a putut fi obiectul unei polemici într'o luptă electorală care nu o interesează.

Preşedintele Consiliului de Administraţie C. MEISSNER

şedinte Wincler, în conformitate cu legea.

Camera îşi păstrează aceiaşi componenţă, în frunte cu d. N. Stroici, preşedinte.

In discuţiile prieteneşti ce au avut loc eri, s'a putut constata bucuria sătenilor, cari au înmânat lista.

*

Vagonul de linte se vinde cu 60.000 lei şi e foarte probabilă o sporire de preţ.

De aceia un sătean a spus: „Când sameni linte dovedeşti că ai minte".

D. Stroici a dat noi îndrumări sătenilor, cu privire la cultura de linte.

*

In cursul lunei viitoare va avea loc întâia adunare generală a nouei Camere de agricultură, cu participaren membrilor aleşi şi a celor de drept.

D. Stroici va face o expunere asupra celor înlăptuite şi va schiţa programul activităţii viitoare. Se va vota noul buget.

E probabil ca la această şedinţă, să participe şi un delegat al ministerului de agricultură.

DAN


**La dureri de dinţi DALIN**


# Ecouri dela vizita în Iaşi a unor aviatori cehoslovaci

Am anunţat că opt aviatori cehoslovaci au vizitat Iaşul, unde au stat trei zile.

Intre aceşti cercetători ai văzduhului se afla şi celebrul sburător Novak, deţinător a numeroase performanţe în materie.

D. Novak s'a distins la probele de specialitate efectuate la Olimpiada din Berlin, unde a obţinut câte-va premii.

Aviatorii cehoslovaci au vizitat flotila locală de aviaţie, unde au fost primiţi foarte afabil.

Oaspeţii au fost conduşi prin întreg Iaşul unde au trecut în revistă monumentele de seamă ale oraşului.

Mosafirii au rămas agreabil impresionaţi de cele văzute, declarînd că monumentele ieşene prezintă un aspect arhitectonic deosebit de frumos,

Aviatorii au admirat deasemeni priveliştea Iaşului din dealul Copoului, privelişte care a apărut minunată în cadrul duios al zilelor de toamnă.

M. AD.

x Serbătorirea d-lui avocat N. Petrea de către toţi foştii d-sale secretari, care urma să aibă loc mâne seara la „Tanasachi" a fost amânată pentru Marţi 27 Octombrie.

x Ziarul Mediascher Zeitung" a început să publice „Făt-Frumos din lacrimă" de Eminescu, în traducere germană de d. Carol Drimer.

x Campionatul de ping-pong organizat de ziarul „Tempo", are loc irevocabil pe data de 1 Noembrie, la Sport şi Muzică.

# Cazul Mitropolitului Gurie

**(Continuarea din pagina I-a)**

—însă dorind să scutesc pe I. P. S. Sa de o deplasare obositoare. m'am grăbit să-i fac cu această vizită"...

— „Dar scopul vizitei? — insist eu.

— ...„Cazul Mitropolitului Gurie!"...—imi răspunde scurt Episcopul Tit.

*

Episcopul de Bălţi a fost primit imediat într'o audienţă de I. P. S. Nicodem. Asupra celor hotărâte de cei doi prelaţi încă nu s'a aflat nimic până acum. Azi dimineaţă, Episcopul Tit urmează a pleca la Roman, pentru a lua contact cu Episcopul Lucian.

GR. SPIRU

# In jurul unui plebiscit sau Actorii şi Publicul

**(Continuarea din pagina I-a)**

sit rândurile naive de mai sus la actorii teatrului. [sper că nu la toţi).

Indignare şi scandal. Să'l tragă în ţeapă pe autor sau—cel puţin să'i se ia dreptul de a mai vinde bilete, etc.

Desigur că onoraţii domni actori au dreptul să fie revoltaţi. Cum să'şi permită cineva să facă, măcar în glumă, o propunere sau o întrebare? Să fie bucuros publicul că'i se dă şi atâta. Ce înţălegi dumneata sau eu sau altul despre repertor? Şi de unde până unde dreptul de a avea preferinţe?

Auzi, ce tupeu; să preferi d-ta tragedie când eu sunt comic. Sau viceversa: Să vrei să râzi când eu sunt tragedian [1]) ?...

Iată de ce spuneam că dl. *Gheorghiu* (sau cine-a scris rândurile încriminate) este un naiv. El a scăpat din vedere esenţialul şi anume: că are de a face cu *funcţionari.*

De ce-ar fi oare actorul-funcţionar alt-fel decât slujbaşul dela fisc, dela poliţie dela serviciul apelor, al sănătăţii etc.

Să nu sară nimeni cu gura, că nu vizez pe nimeni personal. Mai puţin încă, excepţiile de omenie şi civilizaţie. Mai ales că şi eu sunt slujbaş. Dar vorbesc de sistem. Când ai leală fixă. şi pentru toată viaţa asigurată (afară doar că eşti prea dobitoc şi o faci prea boacănă).

Cu timpul ajungei să crezi că toată lumea e în funcţie de geniul tău şi basta. Dacă ediot librarul, care în loc să'ţi deie cartea cerută îţi impune numai ce vrea el şi dacă croitorul căruia cerându-i să'ţi facă un surtuc, n'ar consimţi decât să'ţi croiască un antereu, riscă să dea faliment în o singură săptămână, lucrul se schimbă când ei sunt funcţionari oficiali. De aceia nici nu mai lungim vorba.

Cititorii au înţeles. Şi dacă mai este vreunul rămas în dubiu, apoi să'l întrebe pe alde Maximilian sau Storin, ce gândesc ei despre un agent ca Gheorghiu şi — mai ales ce gândesc ei, despre public şi gustul acestuia.

Dar nici Max, nici Storin, nici Bulandra şi nici toţi acei care trăesc din budget şi subvenţie cu leafă de general sau profesor universitar ci din ceia ce realmente câştigă, nu se indignează când se scriu asemenea linii nevinovate, ca tema „plebiscitului" de mai sus. Ci — ca şi noi zâmbesc, cu simpatie desigur, la ori-ce fel de inspiraţie, a cărei substrat nu este de loc vexator — fereascâ Dumnezeu, ci nu-i pornit decât din dorinţa de a provoca discuţii, de a crea atmosferă şi de-a face vad teatrului din Iaşi.

Lucru elementar, ce-ar trebui să intre şi în capetele funcţionarilor dramatici, comici, fiscali sau din ori-ce altă instituţie a Statului... W.

1) lucrul, totuşi se întâmplă. Dar nu la Iaşi, fireşte.


**Surpriza sezonului**

o constitue noul transport de porcelanuri fine în
**SERVICII DE MASA**
**SERVICII DE CEAI**
**DIFERITE SERVICII pentru cafea neagră etc.**
importate din străinătate de către marele magazin

**«TURDA»**

**Strada Cuza Vodă**

**TESTA**

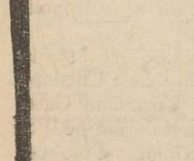


**SUPRIMĂ DUREREA**
*Antineuralgic-neîntrecut*
MIGRENE-RĂCELI-FEBRĂ
=DURERI DE DINŢI=
REUMATISME-JUNGHIURI

**Mica Publicitate**

DE INCHIRIAT casă nouă, confort modern, baie, teracotă, parchet, plin centru, foarte convenabil. Str. Zugravilor 22.

DE INCHIRIAT 1. Un apartament antre-sol, ultra-modern, compus din antreu, 4 camere, bae instalată, bucătărie, spălătorie comună, dependinţe şi eventual cameră servitoare.

2. Un apartament hoch-parter. la fel ca precedentul, minus una cameră şi plus una terasă şi obloane rulante.

Adresa: Andreescu str. Sărărie 54 sau Credit Urban.

DE INCHIRIAT în plin centru, una sală 120 m. p. cu subsol mare (construcţie nouă) bună pentru depozit sau industrie. Instalaţia de apă, canal, cablu motric.

A se adresa proprietar
N. D. KAISERMAN
Str. Ipsilanti No. 17

**PREDAU ENGLEZĂ** şi *Germană metodă mooernă. Conversaţiuni literară, Scrieţi D-ra O. Renz, Str. Trompetei 4.*

BUTOAIE GOALE (de cerneală) de vânzare la Tipografia „Opinia".

***De închiriat***
casă modernă, elegantă, spaţioasă. Aleea Ghica Vodă 108; a se adresa str. Lascar Catargi 20, telefon 802.

**CINEMA SIDOLI**

Astăzi şi în zilele următoare De la ora 3 fără întrerupere până la 12 jum. 2 mari filme 2 mari premiere cu preţurile cele mai reduse

Nândria Ecranului
Strălucitul film francez

**ARMELE veghează**
cu **Anabella**

Victor Francen, Signoret şi cu concursul complect al FLOTEI Navale FRANCEZE
Al 2-lea film

**Raza roşie**

Complectare:
JURNAL SONOR CENTURY

**V'aţi stricat stomacul? Luaţi pilule de Slănic**

**Slănic-purgativ e duşmanul constipaţiei**

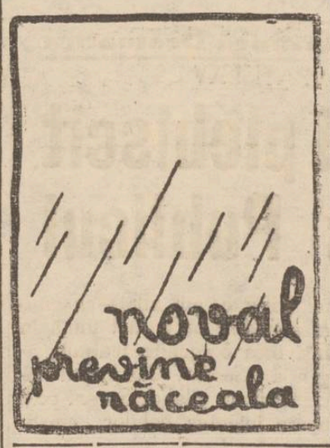


**Purgativul cel mai bun? Pilulele de Slănic!**

# Hramul Bisericei Sf. Dumitru-Balș

## ctitoria unei strălucite familii moldovenești

Luni 23 Octombrie se va serba la Biserica Sf. Dumitru-Balș din Iași str. Ștefan cel Mare No. 21, Hramul bisericei care este ctitoria celei mai vechi și celei mai mari familii de boeri Moldoveni.

Slujba religioasă se va face de un sobor de preoți în frunte cu veneratul preot I. Țincoca, iar răspunsurile se vor da de corul mult apreciat al bisericei Talpalari.

*

Această biserică este zidită în anul 1693 de către marele Vornic Jean Balș care a fost și primul epitrop al Bisericei.

După regulele stabilite de familie, în conducerea și administrarea averei acestei Epitropii, se succedă neîntrerupt urmașii familiei Balș—ctitori ai acestui sfânt locaș.

In cripta bisericei se găsesc osemintele mai multor membri ai acestei mari familii boerești și anume: Lupul Balș, mort la 10 Martie 1782 fiul lui Ioan Balș care a zidit această sfânta biserică; Iordache Balș și soția sa Pulheria, cum și fata lor Elena soția lui Radu Rosetti; Teodor Balș; Const. Balș și soția sa Ana; Emanoil Balș; General T. Balș; Gheorghe Balș; Alexandru Balș și soția sa Elena fiica lui Ioniță Sandu Sturdza Vodă; C. A. Balș și Teodor Balș care au fost caimacani; Alez. Balș fiul lui A. Balș și al Elenei fiica lui Ioniță Sturdza Vodă mort în anul 1899.

Familia Balș stă scrisă în mai toate documentele țării între anii 1700 și 1860, ca mari fruntași ai țării, iar în protipendadă ei ocupau locurile cele mai de frunte, și doi din membrii ei au fost candidați la Domnia, Moldovei.

Biserica aceasta care poartă Hramul Sf. Dumitru s'a urzit din sentimentul adânc religios al boerului ctitor ca și bisericile Domnești; și astăzi ca și acum 240 de ani se administrează tot de membrii familiei Balș, cari stau strajă în slujba ctitoriei, pentru a spori și înfrumuseța această casă de închinăciune.

Reprezentantul familiei Balș este astăzi d. avocat Grigore Teodoru, care se ocupă din toată inima cu administrarea acestei biserici.

## Soarta unui publicist ieșan

Din Iași a plecat publicistul Bogdan Amaru, cu gândul să cucerească Bucureștiul, încrezător în talentul lui de scriitor.

Iată însă că bogata capitală i-a refuzat și bucata de pâine zilnică, silindu-l să-și trăească ultimele zile într'un pat mizer de spital.

Unele ziare au și pnblicat negrologul acestui tânăr ziarist.

Bogdan Amaru n'a murit încă; — dar nici nu pare departe de sfârșitul fatal.

Și moartea lui va întări odată mai mult, că Bucureștiul nu e darnic decât cu acei ce știu „să se învârtă".


Doctor
**M. Beniaminovici**
dela Universitatea din Paris
BOLI DE STOMAC, FICAT INTESTINE
*Cons. 10—12, 4—7*
**Strada Păcurari No. 95**
(la fabr. de bere Zimbru)


# Miniștrii maghiari în costume tradiționale

Iată membrii noului guvern al Ungariei.

Stînd pe scaune (de la stânga la dreapta): *Coloman Kanya* ministru de externe; *Coloman Darany* președintele de consiliu; *Wilhelm Röder* ministrul de război.

Stând în picioare [de la stânga la dreapta): *Bornemisza* ministrul comerțului; *Lazăr* ministrul justiției; *Fabiny* ministrul finanțelor; *Homan* ministrul instrucției; și *Kozma* ministrul de interne.

După cât se vede, câteva nume seamănă... cu cele românești.


x **Siropul Iodotanic Dr. Ratianu** aprobat de Consiliul Sanitar Superior, se recomandă cu mare succes copiilor lymfatici, anemici, scrofuloși și rachitici pentru purificarea și regenerarea sângelui, înlocuind Untura de Pește. Nu produce iodism. Depozit Farmacia Dr. Ratianu, str. Cuza Vodă 48.


# Amintiri din lupta națională a românilor Bucovineni

## Intâlnirea promoției 1906 a liceului din Suceava

Liceul Suceava, sub nemți mai ales, a avut o însemnătate fără seamăn de mare, pentru ideea națională românească. Era creația Bisericii, din timpul episcopului Eugeniu Hacman. Inființat în 1860. liceul a împlinit, în 1935, vrâsta de 75 ani. Nenumărați elevi români au învățat la această pepinieră de români neaoși. Inainte de 1914, numărul de elevi era cam o mie, din care, jumătate români, majoritatea covârșitoare fii de țărani, în port național.

Duminică 18 Oct. c., s'a întrunit în cl. VIII promoția 1906, pentru a sărbători 30 ani dela bacalaureat (maturitate). De dimineață, pleca dela Cernăuți un autobuz cu bacalaureații (abiturienții) de atunci, pentru ca la ora 9 fix să întâmpine în gara Burdujeni pe d. profesor Iancu Nistor, ministrul muncii, dirigintele cl. VIII —1906, profesor al clasei, de istorie și geografie. In Suceava, 3—4 klm. dela Burdujeni, la liceul, dela Unire încoace, „Ștefan cel Mare", clasa de atunci, acum în sărbătoarea încărunțirci premature (sunt cărunți, mulți din bacalaureații dela 1906), au fost întâmpinați de d. director Vasile Burduhos, ascultând și cuvântul seniorului profesorilor d. dr. Eusebiu Popovici, ca și al d-lui prof. Nistor. La masa colegială, apoi. cuvântul d-lui prof. dr. Iancu Cuparencu, răzeșul cu merite mari pentru națiune, care s'a străduit pentru națiune, care s'a străduit pentru românism cu atâta însuflețire, chiar în Soc. Mazililor și Răzeșilor, și de oriunde a putut (și n'a fost răsplătit cu nici-o demnitate).

Promoția 1906, dela Suceava, care în cl. I și II. (1898) 99 și 99) 900) a avut diriginte un profesor foarte destoinic, pe părintele dr. Gh. Mihuță, paroh la Sf. Dumitru, Suceava, — numără oameni care fac cinste și școalei și locului unde se găsesc.

Câteva nume, din fugă: dr. D. Marmeliuc, prof. unlv., primar, Cernăuți, cavaler al ord. „Mihai Viteazul"; dr. Leca Moraru, decanul dela litere; dr. C. Leontieș, prefectul jud. Câmpulung; prof. Aurel Moldovanu, iost prefect nat,-țăr.; Bilețchi, director-contabil al Fondului; dr. Stoleru, consilier juridic la Fond; dr. Cerbincă, bibliotecar la nniversitate, teolog; ca și preoții Dionisie Bejan, arhimandrit al mânăstirii Sf. Ioan Suceava, fosta mitropolie a Moldovei, care a și făcut oficiul de gazdă la întâlnirea colegială de acum; Gh. Vedeanu, Sofronie Cernoschi, Gheorghe Suceveanu, Oloian Sorocean, predicator al Catedralei-Cernăuți, și alții.

N'a rămas nevizitat cimitirul Sucevei, de pe dealul Tătărașului, unde odihnesc scumpii profesori-titani ai învățăturii. avântului și jertfei românești. Bacalaureații din 1906 s'au oprit îndeosebi la mormântul catehetului lor, preotul Simeon Florea Marian, academicianul folclorist cu renume, și al colegului, din promoția 1906, liteatul și mai ales eroul autentic dela Cireșoaia, dintre locurile sfinte de izbăvire națională. Ion Grămadă, fiu al jud. Suceava, din Tătărești.

Intâlnirea a fost plină de farmec și duioșie.

CRONICAR


**Talente ieșene:**

# Anny Braesky

Când se vorbește la Iași de operetă, ne gândim îndată la d-na Anny Braesky.

Opereta a avut și ea zile glorioase.

In România, opereta a luat ființă la Craiova în anul 1892 sub direcțiunea d-lui Aurel Bobescu.

Au urmat apoi operete ale grupurilor teatrale Marinescu, Grigoriu, Gabrielescu, Bărcănescu, Leonard, Kaner etc.

Trupele de operete au obținut strălucite triumfuri în țara românească.

Insă au venit și zile negre. Revistele teatrale frivole și chiar obscene, i-au dat lovituri puternice.

In ultimul timp însă opereta a reînviat în Iași; operetele au salvat de multe ori situația financiară a Teatrului Național. Se crede astăzi că teatrul fără operetă, e ca o biserică fără clopot.

Opereta din Iași e personificată în artista Anny Braesky. Publicul din Moldova și din Iași o cunoaște și o admiră.

D-na Braesky posedă o voce de mare amploare, o cultură serioasă, o minunată artă de a interpreta, un joc de scenă sigur și perfect adaptabil tuturor rolurilor. Astfel d-na Anny Braesky a devenit idolul amatorilor de operete, fiindcă știe în această grea carieră lirică, să dubleze cântăreața cu o bună artistă dramatică.

E un talent inzestrat din belșug cu toate calitățile scenice necesare, joacă cu cântul și cucerește nu numai prin glasul ei cald, ci și prin jocul ei plin de grații.

D-na Anny Braesky e o moldoveancă cu care ieșenii se mîndresc.CAROL DRIMER

**Inștiințare**

Aduc la cunoștința onoratei mele clientele că am desființat depozitul meu de *benzină* dela *Râpa Golbenă* și o rog să se aprovizioneze dela vechiul meu depozit

**Str. Alexandri Nr. 4**

care este deschis în permanență de la 6 dimineața până la 9 seara.

Se servește benzină specială pentru mașină și uleiuri speciale. In curând se introduce și serviciul de noapte.

**Z. Făinaru**

**BAZARUL GENERAL**

IAȘI. STR. CUZA VODA 11 (vis-a-vis de fosta prefectură de Poliție)

complect asortat cu stofe de iarnă, barcheturi, pânzeturi, pături, încălțăminte, șoșoni și galoși vinde în rate mici lunare la militari, funcționari și pensionari din orașul și județul Iași. **Prețuri convenabile**

Fie 18, fie 36, — iată un lucru greu de stabilit astăzi la o femee frumoasă! Fiindcă ceeace hotărește nu este numărul anilor, ci îngrijirea pe care o femee și-o dă în tinerețe!

Fiecare femee ar trebui să utilizeze pentru tenul ei excelentul mijloc de îngrijire: Elida Ideal Crème pour le jour, crema uscată pentru zi. Conținând Hamamelis ea reînprospătează pielea și o apără de a obosi; îngrijește tenul, îl înfrumusețează, conservându-l mat și fraged.

**ELIDA IDEAL CREME**

DOCTOR
**Corneliu Stoian**
Genito-urinare, sifilis, venerice
Consultații 6—8
strada I. C. Brătianu 58

DOCTORUL
**M. OIVID**
șeful secției ortopedice a Spit. Israelit
Consultă și operează: Maladiile oaselor și ale încheeturilor, Fracturi și luxații, Tuberculoză osoasă și a coloanei vertebrale, diformitățile membrelor și ale coloanei vertebrale înăscute și dobândite paraliziile musculare, luxația șoldului etc. Tratamentul piciorului plat dureros cu Einlagen, Proteze, bandaje și aparate ortopedice
Röntgen diagnostic [Raze X)
Radiografie — Radioscopie
(ȘI LA DOMICILIU)
Consult. 3—6
**Str. Elena Doamna 27 Iași**

**V'ați intoxicat? Luați îndată Pilule de Stănic**


## Godell va expune la Cernăuți

Complecta reușită a expoziției sale de caricaturi oglindă, l'a hotărât pe Godell să cerce noua sa manieră, asupra figurilor Cernăuțenilor.

Godell va expune în oglindă personalitățile Cernăuțului.

Caricaturistul nostru a recoltat un succes durabil cu o expoziție în capitala Bucovinei

GODELL

vara trecută, deaceia suntem convinși că și de astă dată Godell se va reîntoarce la Iași cu laurii unei desăvârșite victorii, dat fiind inclinațiile artistice ale Cernăuțenilor.


Prima Societate Fraterna Israelită pentru întreținerea AZILULUI DE BATRÂNI DIN IAȘI
Str. Sf. Constantin No. 5
Comisiunea Electorală

C O N V O C A R E

In conformitate cu art. 25 din statute, d-nii membrii donatori și cotizanți ai azilului sunt convocați la Adunarea generală extraordinară pentru alegerea unui nou comitet, pentru ziua de Duminică 8 Noembrie 1936.

In acest scop se face cunoscut că în conformitate cu art. 32 din statute, 10 (zece) membrii activi pot prezenta o listă de candidatură compusă din 15 persoane pentru comitet și 5 pentru cenzori.

Listele de candidați urmează a fi depuse la cancelaria azilului între orele 7—8 seara începând de la 25 Octombrie a. c. până cel mai târziu la 3 Noemb. a. c. inclusiv.

Conform art. 31 au drept la vot și pot candida numai membrii la curent cu plata cotizației până la 1 Octombrie a. c. și cu o vechime de cel puțin un an. In consecință d-nii membrii cotizanți sunt rugați a se pune la curent pentru a putea lua parte la vot.

Odată cu lista de candidați, propunătorii vor depune și suma de lei 400 pentru cheltueli de imprimare a buletinelor de vot. Votarea se va face în cancelaria azilului începând dela 13—20.

Se atrage atențiunea că aceste alegeri vor avea loc irevocabil în ziua de Duminică 8 Noembrie 1936, fără nici o amânare

*Comisiunea Electorală*

Un nou stoc din renumitele aparate fotografice
**„Voigtländer"**
ultima perfecțiune — au sosit la
**Foto Mimosa**
STR. CUZA VODA 7
**vinde cu prețurile cele mai eftine**


**Cel mai bun film**

# Simfonia IX-a

Așa au hotărât la concursul din Veneția, anul acesta, reprezentanții cinematografiei mondiale, căci „Simfonia IX-a" (Sclussakkord) nu este numai un film muzical.

El are o temă puternică, tratată magistral, amintindu-ne de „Mazurca" capod'opera lui Willy Forst. E vorba de destinul unei femei care nevoită să-și lase copilul la orfelinat, pleacă în America în căutarea unei zile mai bune. Dar soțul se sinucide și înapoiată în Europa ea nu-și mai poate relua copilul adoptat între timp de un dirijor celebru. Atunci spre a fi în apropierea ființei dragi, sărmana mamă intră ca îngrijitoare la propriul ei copil. Peripețiile prin care trece până reușește să și-l apropie nu pot fi descrise. Sbuciumul ei sufletesc se împletește de minune cu muzica divină a lui Beethoven. Simfonia IX-a e o creație ce merită a fi văzută.

In rolul principal apare o nouă stea, frumoasa tragediană Maria von Tasnady, fostă miss Ungaria și apoi miss Univers. iar rolul dirijorului, Willy Birgel, un nume nou care se impune. Lil Dagover și Theodor Loos complectează distribuția. Micul Peter Bose copilul care a jucat cu Gigli, descrețește frunțile cu surâsul lui. Iar dealungul filmului, dealungul acțiunii care te ține incordat până la sfârșit, acordurile Simfoniei a IX-a întovărășesc jocul desăvârșit al tuturor interpreților.

Cinema „Roxy" care ne prezintă în această stagiune cele mai mari filme de clasă anunță pentru Luni 26 Oct. premeira „Simfoniei a IX-a".


**RENTA INZESTRARI**
Renta consolidării, Bonuri de Impozite, Titluri Urbane Iași și orice efecte și acțiuni, cumpără și vinde BANCA
**EMIL MARCOVICI**
IAȘI
Str. Ștefan cel Mare 15
**la cursul Bursei din București.**
Stăm la dispoziția Onor. publicului cu orice informațiuni de Bursă în mod cu totul gratuit.

**DURERI DE CAP**
ORICÂT DE APĂSĂTOARE, ORICÂT DE GRELE COMBATE SIGUR NUMAI
**NOVAL**
NU ATACA INIMA, NU IRITĂ RINICHII
Cereți la farmacii cutii originale.

Doamna
**Dr. C. Parhon Stefănescu**
Medic Primar al Spit. Socola
Boale nervoase și ale glandelor cu secrețiuni interne
*Consult. 2—4 p. m.*
*Strada I.C. Duca No. 16*
*(fostă Muzeloi)*

**Al constipației inamic E pilula de Stănic.**

# DISTRIBUȚIA

SOCIETATE ANONIMĂ PENTRU DISTRIBUIREA PRODUSELOR PETROLEULUI

BUCUREȘTI, STRADA GENERAL BUDIȘTEANU No. 11 bis
TELEFON 338.10

FURNIZOR AL CURȚII REGALE

BENZINĂ pentru automobile
PETROL pentru iluminat și ars
MOTORINĂ pentru motoare Diesel
PĂCURĂ tip C.F.R. pentru cazane cu aburi
COMBUSTIBIL SPECIAL pentru calorifere
PARAFINA opacă și transparentă
BITUM pentru pavaje de asfalt și izolări
BRICHETE din cocs de petrol
WHITE SPIRIT dizolvant în industria lacurilor
ULEIURI pentru uns în toate calitățile.

Produse denaturate cu taxe reduse pentru Agricultori și Morari: TRACTOSIN (Petrol verde)
MOTORINĂ BENZINĂ GREA ȘI ULEURI

OSIN și VEGA-OIL
ULEIURILE ROMÂNEȘTI DE CALITATE SUPERIOARA

LIVRARE PROMPTĂ • CALITATE SUPERIOARA • PREȚURI CONVENABILE

DEPOZITE ȘI STAȚIUNI DE DESFACERE IN TOATE LOCALITĂȚILE PRINCIPALE DIN ȚARĂ



**Hemoroizi!**

Devii rău dispus, nervos și lipsit de bucurie. O stare grozavă. Durerile insuportabile trebue să fie înlăturate și vă sfătuim să întrebuințați SUPOZITOARELE HEMORRHOIDALE ANUSOL „GOEDECKE", atât de recomandate de medici. Remediul este cunoscut în toată lumea și vă veți bucura văzând cât de repede și sigur durerile Dv. sunt înlăturate. Supozitoarele Anusol se găsesc la farmacii. 6

x **Tenul iritat de vânt și de soare** se înfrumusețează repede și admirabil întrebuințând **Crema Miraculoasă** preparatul Farmaciei Dr. A. Ratianu Iași, str. Cuza Vodă 48.

Această minunată cremă albește și catifelează pielea, distrugând petele și coșurile de pe obraz. Se trimite contra ramburs ori unde s'ar cere.

**Pilulele de Slănic: purgativul ce nu face dureri.**



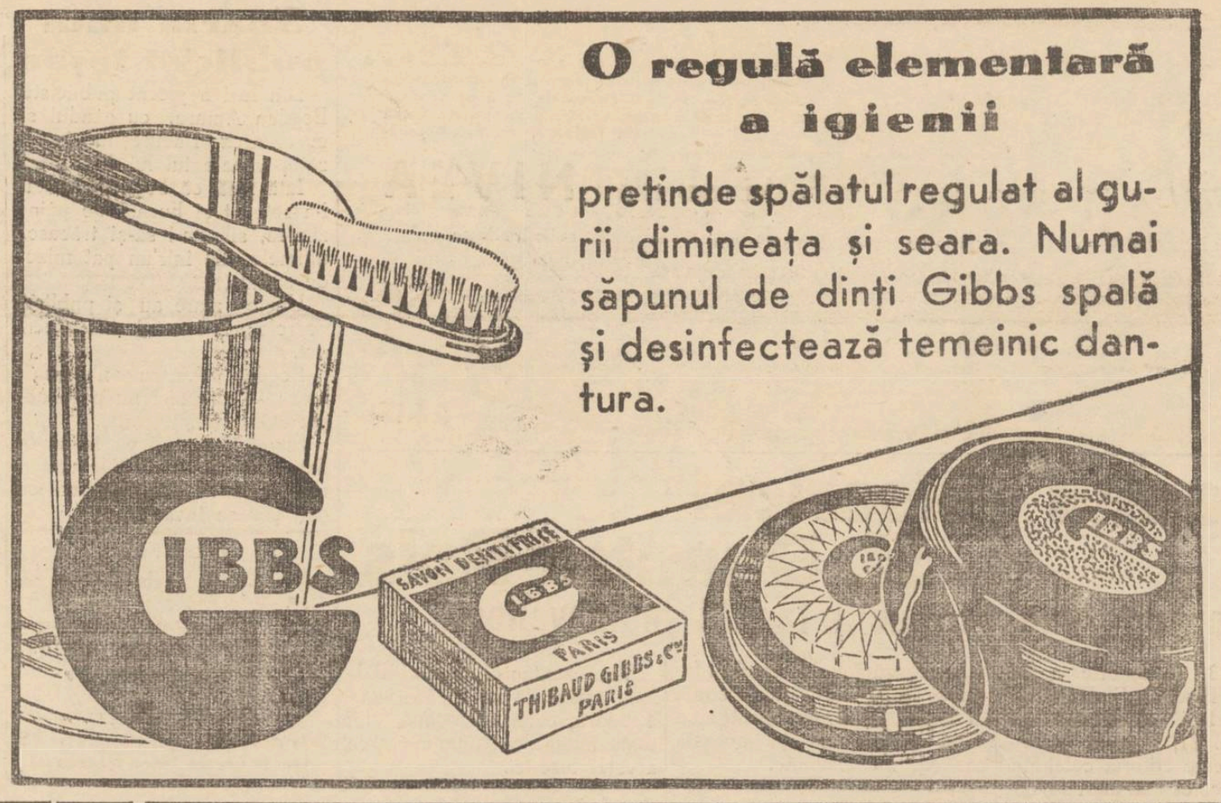



# Polonia și România

## Legăturile politice și colaborarea militară

## Personalitatea generalului Rydz - Smigly

**(Dela corespondentul nostru particular)**

Varșovia. — In împrejurările grele de astăzi, ne apar ca niște puncte luminoase statele bine organizate, doritoare de pace și care știu să mențină ordinea la hotarele lor cât și în viața lor iuternă. Printre vecinii noștri, pe primul plan al popoarelor cu care ne-a legat destinul comun, Polonia este tocmai ca un bastion al ordinei interne și ca o forță din zi în zi mai puternică și hotărâtoare pentru pace în Estul și Sud-Estul european. Și de aceea tot ce se petrece în această țară merită o deosebită atenție din partea noastră.

### Opera mareșalului Pilsudschi

Personalitatea și realizările Mareșalului Pilsudski sunt prea cunoscute pentru a fi amintite aici. Ajunge să subliniem că rar a fost dat cuiva să aibe o influență mai mare asupra destinului și desvoltărei unui popor cum a fost cazul bătrânului Mareșal. Nu numai că el a creat independența post-belică a patriei sale, dar mai presus de toate a realizat o schimbare totală a spiritului neamului său, întemeind o putere de 34 milioane de locuitori, înzestrată cu o industrie bine organizată, finanțele ordonate și administrată pe baza unei constituții autoritare, dar care în acelaș timp asigură tuturor libertățile civice cele mai mari. Țara aceasta poate fi mândră și de o armă care este una dintre cele mai bune din lume,

### Generalul Rydz-Smigly

Vorbind mai sus de realizările poloneze, am amintit de armată, arătând excepționala ei valoare. Intr'adevăr multiplele experiențe ale istoriei au dovedit polonezilor că nimic nu e mai important pentru independența unui Stat decât o puternică forță armată, și o organizare a Statului care poate să sacrifice tot pentru apărarea hotarelor. După moartea Mareșalului Pilsudski s'au temut unii că aceste frumoase rezultate ale muncii Poloniei independente pot fi pierdute. S'au înșelat însă. In persoana Generalului Rydz Śmigly, Polonia găsit din nou pe omul providențial care astăzi conduce destinele sale.

Generalul Rydz Smigly, despre a cărui primire entuziastă în Franța am citit telegrame lungi acum câte-va săptămâni, deține în Polonia funcțiunea oficială de Inspector General și Comandantul suprem al armatei. Un decret al Președintelui Republicei l-a așezat formal pe locul al doilea în ierarhia Statului, imediat după Președintele Republicei și înaintea Președintelui Consiliului de Miniștri. De fapt însă puterea lui este mult mai mare decât s'ar putea crede. Din punctul de vedere al intereselor de apărare a hotarelor, el este îndreptățit și obligat de a spune un cuvânt hotărâtor în toate chestiunile importante ale Statului, atât în domeniul militar cât și în celelalte ale politicei interne și externe, ale comerțului și industriei etc.

Soldat glorios, încercat în toate războaiele pentru independența Poloniei, atât în timpul marelui război cât și cel împotriva bolșevicilor, el și-a câștigat o putere morală neîntrecută. Inaintea morții sale, Pilsudski l-a desemnat la mare post de comandă pe care îl ocupă astăzi, iar poporul întreg prin dragostea care-i arată în muitiplele manifestări, a ratificat cu entuziasm această alegere.

Putem să spunem cu drept cuvânt, că nu există astăzi în Polonia un singur partid fie el cât mai opoziționist, care nu s'ar pune sub comanda generalului Rydz Smigly. Către el se îndreaptă toate privirile și toate speranțele în menținerea păcei interne și asigurareá celei externe. Sub ordinele lui se află acest admirabil instrument pe care îl prezintă armata poloneză care se găsește acum în plina desvoltare a

GEN. RYDZ-SMIGLY

unei înarmări din cele mai moderne.

### Alianța polono-română

Realizările poloneze în această privință sunt cunoscute. Importanța lor pentru Polonia însăși e tot atât de mare cât și pentru aliații ei, și printre ei pentru România.

Intr'adevăr Polonia este legată de România printr'un tratat de alianță care a fost prelungit în ultimul an până în 1941. Articolul 1 al acestui tratat ne garantează nouă integritatea teritoriului nostru național și independența României Mari. Cu armele sale, Polonia s'a obligat să ne apere hotarele noastre atât în Basarabia cât și în Transilvania ; într'un cuvânt, pe toate fronturile.

Ultimii doi ani n'au fost prea fericiți pentru desvoltarea unei prietenii bazate pe o alianță așa de hotărâtoare. Am auzit din Polonia vocile care arătau o îngrijorare adâncă despre anumite tendințe ale politicei române, care punea în primejdie existența și logica legăturilor noastre cu vecina dela Miază-Noapte. Ultimele schimbări în compunerea guvernului actual, au găsit însă un ecou după cât se pare favorabil în Polonia și astăzi putem să notăm și la noi o accentuare a voinței noastre de a desvolta relațiile româno-polone.

### Colaborare militară

Cu satisfacție notăm aici veștile despre o apropiată călătorie a Șefului Statului nostru Major dl. General Samsonovici, la Varșova, unde în constătuirile cu Șefii Militari ai Poloniei se va putea stabili în toate amănuntele o colaborare încă mai rodnică pe terenul militar între ambele armate.

Deasemenea de curând se va produce vizita Ministrului nostru de Externe dl. Antonescu tot la Varșovia, în timpul căreia se va amplifica pe terenul politic acordurile militare stabilite.

In fața primejdiei comune dela Răsărit, care nu numai la noi dar și într'un grad încă mai teribil arată la Apus pericolul incendiului roșu, aceste manifestări capătă o importanță deosebită. Ele string încă mai mult rândurile Statelor doritoare de pace, legate de o alianță puternică : Franța-Polonia și România.

N. M.


**In decurs de 5 ani am cheltuit mai mult de 130000 lei**

ne scrie d. Kertess Geza fost directorul fabricei de spirt din Tg. Secuesc. și continuă..i

Flaconul Gastro D. obținut de la dv. mi-a ameliorat într'atât starea mea, încât pot afirma că m'am însănătoșit 60 la sută ; sunt în stare să mănînc, ceeace nu-mi puteam permite înainte decît în mică măsură din cauza acidității. Rog să binevoiți a-mi trimite o sticlă Gastro D. contra ramburs, sperînd să obțin cu flaconul al doilea completă vindecare, lucru ce-l doresc din tot sufletul. Dealtfel recomand iuturor Gastro D. în mod călduros.

La aceste rânduri orice comentariu e de prisos. Obțineți Gastro D. la orice farmacie și drogherie sau prin ramburs cu lei 130 dela farmacia Thoiss București Cal. Victoriei 124.


CRONICA SPORTURILOR

# „Cupa României"

## va prilejui o vie dispută

### între Dragoș-Vodă-Cernăuți și Textila

In acest an „Cupa României" a cunoscut un și mai mare succes, înscriindu-se peste 180 grupări.

Duminică se vor desfășura în toată țara, 20 matchuri, pentru „Cupa României". Acum intră în arenă, echipele diviziei B.

Anul trecut „Textila" s'a menținut bine, calificându-se pentru turul din primăvară, când a fost eliminată de „Phönix"-Baia Mare.

Sorții au făcut ca „Textila" să întâlnească, pe Dragoș-Vodă-Cernăuți.

Adversarul ieșenilor, e astăzi în formă bună și în cadrul campionatului divizionar, a obținut rezultate frumoase.

„Textilenii" însă sunt decișI să frângă ...ghinionul, de care spun că sunt urmăriți. Divizionarii, vor opune o echipă cu o linie de atac, radical schimbată și care speră să le aducă victoria de mult dorită.

Invingătorul urmând să se califice, pentru turul următor, matchul, Dragoș-Vodă-Textila, va ocaziona o luptă strânsă, pasionantă.

S. M.

# Asoc. ceferistă „A. D. Xenopol"

## își reîncepe activitatea

**Serata dansantă și serbarea de la Căminul C. F. R.**

Odată cu căderea primelor frunze îngălbenite de toamnă, asoc. ceferistă „A. D. Xenopol" își începe activitatea.

Anul acesta deschiderea ședătorilor la C. F. R, se va face cu mai mare fast, deoarece acest început coincide cu vizita unui grup de ceferiști bucureșteni la Iași.

D. insp. R. Ciugulescu a pregătit un frumos program pentru a distra pe camarazii bucureșteni.

Astăzi Sâmbătă 24 Oct. la ora 9 seara va avea loc la Căminul cultural cfr. (Râpa Galbenă) o serată dansantă dată în onoarea ceferiștilor dela București.

Duminică 25 Oct tot la Căminul cfr. va avea loc la ora 4 p. m. o ședătoare artistico-culturală. Programul este format din: cuvânt de deschidere dr. N. Timpoc, conferință pr. I. Țincoca, cântece executate de corul casei, versuri, d-ra Efstate. Se vor mai produce apoi d-nii : M. Florescu, A. Vârgolici, Tr. Ghițescu, elemente dela Teatrul Național și Academia de Artă Dramatică.

## Solemnitatea pioasă

### dela cimitirul Eroilor din Tg. Frumos

Duminică 18 Octombrie, după slujba divină de dimineață, a avut loc la cimitirul din Tg. Frumos reînhumarea în cripta ce s'a construit de curând în acel cimitir, a mai multor ofițeri și gradați căzuți jertfă în războiul pentru întregirea neamului și cari acum au fost aduși din satele vecine pe unde au fost îngropați atunci, de către societatea Cultul Eroilor-București.

Au luat parte la această pioasă solemnitate: Dl. Primar Ion Manoliu cu alți șefi de autorități, Școlile primare și secundare din localitate, precum și multă lume din oraș și satele vecine.

Serviciul divin a fost oficiat de către clerul bisericii catedrale „Cuv. Paraschiva", după care părintele Econom N. Dărângă, directorul Gimnaziului, a făcut un scurt istoric al intervențiilor Sf. Sale precum și acel al altor autorități din localitate, pentruca Soc. Cultul Eroilor să se decidă a face și în Tg. Frumos un cimitir de onoare pentru Eroi cu o criptă și o troiță munumentală.

Mai vorbesc: Dl. Stroja, delegatul Societății, dl. locot. D-tru Atudorei, învățător, care arată sacrificiile făcute de Eroii reînhumați și cinstea ce li se cuvine, și d. Căpitan Gh. Zărnescu, care se adresează tuturor celor de față și în special tineretului, rugându-l să aibă grijă de eroii neamului, cari s'au luptat până la sânge și moarte pentru întregirea neamului Românesc.

Solemnitatea a luat sfârșit într'o atmosferă plină de piozitate.

*Asistent*


**Simfonia IX-a de Beethoven de Luni la ROXY**

**Radio Ingelen 1937**

cu ultimele perfecționări technice **Scala Geografică**. Rezonanța, selectivitatea și tonalitatea neîntrecute ; cu renumitul difuzor KOERTING pe toate lungimele de undă au sosit la

**Frații Hirschensohn**

Str. Ștefan cel Mare No. 2


*RIME VESELE*

## Cîntecul leneșului

Din bătrâni am apucat
Lunea, Marția n'am lucrat,
Miercuri, zi împărătească,
Toată lumea s'o cinstească ;
Joia-s Joile legate
Nu lucrez că fac păcate.
Vinerea e Vineri mare
Nu muncesc că-i sărbătoare.
Sâmbăta, mare păcat
Să te afli la lucrat
Iar Duminica-izi sfântă
Precum Biblia cuvântă.

*N, V. Gheorghiu*


*Crema Khasya hrănește epiderma, netezește pielea și strânge porii.*

*Depozit : Farmacia Pollak*
*Str. Ștefan cel Mare. Telefon 235*


## Delictul din noaptea nunții

Acesta e titlul savuroasei farse, pe care artista Natalița Pavelescu o va prezenta ieșenilor, Marți 27 Oct. ora 9 seara la teatrul „Phönix" și în care încurcăturile înfloresc la fiecare replică, iar situațiile ridicule sunt prezente în orice moment.

Subiectul ?

E țesut pe următoarea canava de tipuri :

Un socru care face pe craiul, soția care trăește ca să contrazică, fiicele lor înșelate în dragoste, una în noaptea nunții, iar cealaltă în timpul logodnei cu un filosof, care țără să vrea e surprins ținând în brațe, o chelneriță și apoi o cântăreață.

Și mai sunt o serie de figuri, care contribue la complectarea unei galerii amuzante, precum și un buchet de femei în pijama și dudui decoltate.

Ultimile bilete se găsesc la agenția teatrală Marinescu (fost Brașcu).


DOCTOR
**A. Socolovschi**
Specialist în boli și operațiuni
**nas, gât, urechi**
Inhalație cu ozon (electr.) electroterapie, raze înaltă frecvență
Cons. 8½--9½; 12--2; 4--7
*Iași Str. Cuza Vodă Nr. 42*



**Dr. S. Streiff**
MEDIC DE SPITAL
fost asistent al Clinicelor universitare din Viena și Berlin
Specialist în Boli și Operații Genito-urinare
(Rinichi, Beșică, Prostată, Genitale)
Cistoscopie, Uretroscopie
*Cons. 3—5 p. m.*
*Iași, Str. A. Panu 7*
*(lângă Școala Sterii*



Doctor
**Margareta Cordescu**
Specialistă în
***Boli de femei, nașteri și operațiuni obstetricale***
reîntorcându-se în localitate își reia consultațiile dela 1-3 și 6-8
*Iași Str. I. C. Duca 32*



DOCTOR
**Marie Wechsler**
**Medic dentist**
reîntorcându-se în localitate, și-a reluat consultațiunile
**de la 10—1 d. a.**
în cabinetul din
*Strada Ștefan cel Mare 49*



**Francisca Gaal**
LA IAȘI ?

Pentru sezonul de toamnă și iarnă
Stofe
„ELECTA"
Desene noi — Calități superioare — De vânzare la
MAGAZINUL ENGLEZ
Strada Lăpușneanu

# In marginea actualității

### Efect...

Premiera „M-me Sans Gêne" a atras Joi seara la Teatrul Național un numeros și select public, care nu aflase de amânarea spectacolului.

Odată ieșiți în oraș, spectatorii nu s'au mai înapoiat acasă, ci au populat sălile de cinematograf.

### Răgușeala d-rei Baciu

D-șoara Margareta Baciu, care deține rolul principal, a fost pusă imediat sub îngrijirea medicilor, d-nii Costinescu, Văcăreanu și Chiosa,

Abia la orele 2 noaptea, în urma unui tratament eroic, d-șoara Baciu și-a recăpătat vocea.

Pe această cale, răsfățata noastră artistă mulțumește medicilor care au salvat-o.

Astă seară ea va putea juca în „M-me Sans Gêne".

### Un caz similar

Cazul d-rei Baciu nu e nou pentru lumea medicală.

Acum câțiva ani un mare cântăreț la Berlin și-a perdut vocea în timpul unui concert.

Cu acelaș tratament, a scăpat acum și d-șoara Baciu.

### Listele negustorești

Prin admiterea contestației d-lui Gheorghiadi, ieri de către Tribunal, listele de alegători nu mai au caracter definitiv.

Prin aceasta, susțin opoziționiștii, alegerile n'ar mai fi legale la data fixată.

### Congres de chirurgie

In ziua de 8 Noembre are loc la București congresul național de chirurgie. Cu prezidarea acestui congres a fost onorat d. prof. dr. I. Tănăsescu.

*

La congresul național de chirurgie, raportor al temei: „Fracturile coloanei vertebrale" este tot un ieșan, d. docent, dr. N. Barbilian.

### Dărnicie

La sosirea în gara locală a P. S. Episcop Tit Simedrea, un hamal i-a dus până la mașină o mică valiză de mână.

Pentru acest serviciu, Episcopul Bălților a dat hamalului un bacșiș de.... 140 lei!

Își închipue oricine bucuria bietului treigher.

### M. S. Regele și tineretul

La manevrele regale cari s'au desfășurat zilele trecute în Banat, au luat parte efectivă și unii șefi de serviciu dela instituțiile P. T. T. din țară.

Un ieșan, funcționar superior, participant la manevre și însărcinat cu organizarea unui serviciu de transmisiune la care au cooperat străjerii, ne-a povestit unele lucruri interesante.

Intr'o zi M. S. Regele a venit în inspecție la postul de specialitate condus de ieșanul nostru. Suveranul s'a interesat de totul și fiindcă era însoțit de Lady Londondery, i-a dat explicațiile cuvenite.

La urmă M. S. Regele Carol s'a adresat străjerilor.

— Lucrați mereu tinerilor, căci în voi este sperania țării"!

**După anularea hotărârilor comitetului de direcție al Camerei de Comerț.**

# Dl. Gheorghiadi declară că alegerile dela 29 Octombrie sînt lovite de nulitate

In legătură cu decizia Tribunalului local, prin care declară nule hotărârile date de comisiunea de judecată a Camerei de Comerț, formată din d-nii Botez și Șaraga, d. senator N. Gheorghiadi a făcut aseară la ședința A. C. I-ului următoarea declarație:

„Justiția ieșană sancționează încă odată ilegalitățile guvernamentale comise la Camera de Comerț, după cum a sancționat și cele săvârșite la Camera de Muncă.

„La Camera de Comerț eu am ridicat dela început incidentul de incompetență Comitetului de direcție de a judeca contestațiile introduse de A. C. I. Incidentul a fost respins și d-lor au judecat mai departe. Nu s'au mulțumit numai cu această hotărâre, însă în toate deciziile lor s'au condus numai de interesul de a reuși în aceste alegeri și deci au respins toate contestațiile ce nu le conveneau.

„Contra hotărârilor acestui Comitet de direcție, am făcut recurs la Tribunal. Aici au făcut toate greutățile posibile pentru ca să întârzie deciziile pe care dela început le știau eă vor fi în defavoarea lor.

Intr'adevăr, justiția ne-a dat dreptate.

Prima hotărâre a Tribunalului ieșan a declarat incompetența comisiunei de judecată, formată din d-nii Botez și Șaraga, anulând toate lucrările abuzive ale acestei comisiuni. Această hotărâre a Tribunalului atrage după sine constatarea că listele de alegători pe baza cărora se vor face alegerile nu sunt definitive și deci nu au valabilitate legală.

Aceasta atrage dela sine nulitatea alegerilor, oricare ar fi rezultatul.

„Noi luptăm mai departe, declară dl. Gheorghiadi; căci justiția ne-a dat dreptate.

„Oricare va fi rezultatul—și eu sunt sigur că noi vom reuși—îmi iau angajamentul că aleși fiind chiar, să anulăm aceste alegeri pătate de nulitate". Rep.

Noile modele Philips 1937
TORȚA PHILIPS, LUMINA INDUSTRIEI DE RADIO

Aparatele PHILIPS 1937 au fost numite „serie simfonică", având o redare naturală „stereofonică".
3 game de unde.
Pentru curent alternativ sau pentru curent continuu și alternativ cu bloc vibrator.
Se pot obține în rate până la 15 luni.
PHILIPS seria simfonică
De găsit numai la
Radio Mercur
Iași, str. Lăpușneanu 28

## Informații

x Consiliul facultății de medicină a primit și ratificat eri dosarul lucrărilor comisiunei de admitere în anul I.

Din 139 candidați au reușit 91.

x **Dl. N. Gheorghiadi** ne-a declarat aseară:

„Intrucât și eu și d. Zipa ne-am dat cuvântul de onoare asupra exactității unei convorbiri avută între noi, propun de pe acum d-lui Zipa un plebiscit, pentruca populația Iașului să se pronunțe, după alegeri, care dintre noi poate fi crezut".

x **Aula Universității.**—Mâne Duminică 25 Oct. ora 11 d. *prof. univ. dr. A. Slătineanu* va conferența despre: *Geneva văzută de un ambasador francez.*

Această conferință face parte din ciclul săptămânal al Extensiei culturale Iași, org. „Meșeceul".

INȘTIINȚARE

In Iași str. Gându No. 2, lângă Cinema Phoenix, s'a înființat o societate cooperativă de credit și economie, sub denumirea de Banca Populară „Isvorul Bogăției" cu actul constitutiv și statutul autentificat de Jud. Ocol II Urban Iași sub No. 928 | 936, care a obținut și o Colectură Oficială pentru vânzarea biletelor loteriei de Stat autorizată de Regia Loteriei de Stat cu No. 124 | 936.

Prin modul ingenios cum sunt alcătuite statutele acestei bănci, toți asociații fiind și jucători la loteria de Stat, la finele anului remiza încasată din vânzarea biletelor de loterie, intră în beneficiul băncii, care se repartizează sub formă de dividend asociaților, astfel că este în interesul tuturor jucătorilor a se asocia la Banca Populară „Isvorul Bogăției" spre a beneficia de un dividend rezultat chiar din faptul că este jucător.

Colectura Băncii Isvorul Bogăției a și pus în vânzare bilete de loterie clasa I a Loteriei 12-a cu tragerea la 15 Noembrie 1936. și ține deschisă lista de subscriere pentru toate persoanele, care doresc să devie membrii pentru ca astfel să poată beneficia de avantagiile arătate.

Fiecare membru trebue să subscrie cel puțin o parte socială de 500 lei și să verse la subscriere 10% adică 50 lei de fiecare parte socială subscrisă.

Sunt sfătuiți toți românii a se înscrie la această bancă populară, societate cooperativă de credit și economie, atât în interesul lor cât și pentru a încuraja înființarea de cooperative românești, care sunt o garanție pentru desvoltarea economiei naționale, singurile asociațiuni sub controlul și sprijinul Statului, cărora viitorul le asigură desvoltare și isbândă.

Exemplul îl avem cu țările din Occident unde cooperația a ajuns la un așa grad de desvoltare încât mari industrii și mari intreprinderi bancare și comerciale sunt fructul cooperației. Banca Populară

**„Isvorul Bogăției"**
Str. Gându No. 2

Fabrica de tuburi de ciment
rotunde și cu bază și dalii pentru trotuoare. Se execută orice lucrări în ciment, cu prețuri foarte reduse.
IASI — Strada Smârdan No. 89
EMILIO GRECHI
Incercați spre convingere.

Lămpi electrice
marca „DURA"
ultimele modele la
Cristal

# Cronica judiciară

**Ministerul de justiție acționat de un magistrat ieșan.** — D. Consilier Miltiade Păcurariu a acționat în judecată ministerul de justiție, cerând să fie obligat la plata sumei de 300 mii lei daune morale și materiale.

Magistratul ieșan arată că i s'au creiat prejudicii printr'o transferare în contra voinței sale.

*

**Rechizitor pentru excrocherie.**— In urma reclamației d-nei Natalia Ghiorghiu din str. Hotin, a fost trimis în judecată pentru excrocherie comerciantul Leon Gherner din acea stradă. Acestă a vândut reclamantului o cantitate de lemne și i-ar fi dat lipsă la cântar.

*

**Abuz de încredere.**—Parchetul a trimis în judecată pentru abuz de încredere pe comerciantul Moisă Manase din str. Clarinet, reclamat de d. Ștefan Ion din str. Descălecătoare.

Acesta ar fi refuzat să restitue d-lui Ștefan Ion două cambii achitate, acționându-l apoi în judecată pentru suma datorată.

*

**Comerciant reclamat.** — D. lct. colonel C. Ghiorghiescu a introdus la parchet o reclamație împotriva reprezentantului firmei „Autotechnica" din Str. Victor Place.

Comerciantul cu vădită rea credință—pretinde reclamantul, deși cunoștea adresa lui, l'a acționat în judecată la o altă adresă, pentru o cambie achitată în parte, obținând împotriva d-sale o hotărâre. Totodată acesta ar fi încasat banii de la soția d-lui colonel, care domiciliază la București.

*

**Dela Camera de punere sub acuzare.** — Camera de punere sub acuzare a judecat cererile de punere în libertate a deținuților Gh. Feștilă și Dumitru Mutilă dela închisoarea Galata.

Ambii inculpați deținuți pentru viol, susțin că au domiciliul stabil la Hârlău și prezintă suficientă garanție că se vor prezenta la timp justiției.

Camera a respins ambele cereri.

*

**Recursurile electorale.** — Tribunalele secția I și a 4 s,au pronunțat ieri în recursurile electorale introduse pentru clarificarea situației electorale a mai multor comercianți și industriași, în vederea alegerilor Camerei de Comerț.

Justiția a admis mare parte din recursurile introduse. REP

## Către patronii frizeri

„Societatea „Unirea" Patronilor Frizeri din Iași de sub conducerea d-lui C. Olteanu, aduce la cunoștința tuturor membrilor, că pe ziua de Duminică 25 Octombrie 1936 ora 11 dimineața, are loc instalarea d-lui C. Codreanu ca președinte al Camerei de Muncă. Domnii membri sunt rugați a lua parte cât mai mulți

Președinte
*C. Olteanu*

*Contra bătăturilor, singurul preparat cu adevărat eficace: „Coricol".*
*Depozit: Farmacia Pollak*
*Str. Ștefan cel Mare. Telefon 235*

# Iarăși furt de mărfuri din tren

Noui furturi s'au descoperit la c. f. r.

La sosirea trenului de coleterie 6507, d. Gh. Stamate făcând o revizie a vagoaaelor, a constatat că unele prezentau lipsuri la cântărire.

Făcându-se cercetări mai atente, s'au descoperit furturi importante de mărfuri.

D. Gh. Stamate a trimis circulări gărilor pe unde a trecut trenul și s'a aflat că spargerea vagoanelor cu pricina s'a produs pe distanța Bârlad-Tecuci. S'a găsit chiar multă marfă ascunsă în apropiere de stația Frunzeasca.

Cercetările continuă.

# Farmaciștii nu mai au voie

## să facă reduceri la prețul medicamentelor

Ministerul sănătății a dispus colegiilor farmaceutice din toată țara să aplice taxele impuse de regulamentele serviciilor sanitare.

Insă din inspecțiile ce s'au făcut, reese că majoritatea farmaciilor acordă unele rabaturi la specialități și rețete,— fapt care a dat de bănuit ministerului că rețetele nu s'ar efectua conform prescripțiilor medicale.

Sesizat de acest lucru, d. senator Justin Adace, președintele colegiului farmaceutic și inspector sanitar, a convocat colegiul farmaceutic aducând la cunoștiință dispozițiile ministerului sănătății.

Colegiul a hotărât ca de la 1 Noembrie cor. taxele la rețete să fie uniforme. D. farmacist Adace a propus colegiului să se acorde medicamente absolut gratuit populațiunii sărace; însă medicamente cu reducere să nu se mai elibereze absolut nimănui.

REP.

## Lumea se ferea de ea ca de ciumă!

**D-na Desjardins ne trimite mișcătoarea istorisire a salvării sale: „Având pe față niște bubulițe în urma unei febre contagioase, eram pentru toți un obiect de repulsiune! Nimic nu putea să mă scape! Una din rudele mele mi-a vorbit de Pomada Cadum pe care a întrebuințat-o cu succes la copilul său. Deși am 58 ani, Pomada Cadum a făcut și de data aceasta minuni! Bubulițele au dispărut complectamente!"**

Mme B. DESJARDINS
Mousseaux (S.-et-O.)

**Un scurt tratament cu Pomada Cadum vă va scăpa de iritații, de afecțiunile cele mai rebele ale pielii: coșuri, acnee, pecingine, herpes, urticaria.**

**Căutați să vi-o procurați și citiți cu atențiune notița explicativă.**

**La farmacii și droguerii.**

Cel mai eficace purgativ? Numai Pilulele de Slănic

x **Mama contra fiului!** — D. Revizor C. Ungureanu de la inspectoratul primar, a fost însărcinat cu anchetarea unui caz ciudat.

Invățătorul Leon Mironescu din Invănești, a fost reclamat de mama lui, că... a bătut-o,

Mama, în plângerea adresată d-lui inspector Bălănescu, arată că fiul ei merită să fie scos din învățământ, căci ar fi recidivist în fapte penale și are mai multe pedepse.

x Mâne după amează are loc adunarea generală a Societății „Caritas-Humanitas".

TYP
desfundă și curăță plăcut și bine la ceas, fără dureri stomac, burtă, intestine.

De azi până Duminică la ROXY
Un program dublu extraordinar — Cel mai strălucit cuplu
Charles Boyer și Lilian Harvey
în cel mai mare succes Eu și împărăteasa
Al doilea film superba operetă vieneză
Rapsodia Vieneză
(Tanzmusik)
cu Liane Haid, Herman Thimig, Gusti Huber, Leo Slezak, Hans Thimig, Georg Alexander, etc.

Treceți în rândurile celor bine îmbrăcați
Purtați stofele
Langer Frères
sunt cele mai fine...
SUCURSALE IN TOATA ȚARA
Iași, Str. Ștefan cel Mare 11

—La cumpararea covoarelor orientale —
de orice mărime, adresați-vă direct primei surse
TEBRIZ
EXPOZIȚIE PERMANENTA
Strada Lascar Catargi No. 43
Cumpărând la prima sursă realizați 50% sută reducere față de ambulanți. Rugăm a ne vizita spre convingere

Simfonia IX-a
de Beethoven
de Luni la ROXY

Ați încercat? „Pigmentol" vă redă culoarea naturală a părului.
*Depozit: Farmacia Pollak*
*Str. Ștefan cel Mare. Telefon 235*

# ULTIMA ORĂ

## Dl. Argetoianu în contact politic cu d. André Tardieu

București 24. — D. Const. Argetoianu a avut eri o convorbire telefonică la Paris, cu d. André Tardieu, fostul prim ministru francez.

In urma acestei convorbiri, d-l Argetoianu și-a anunțat amicii că pleacă la Paris pe trei zile.

De aceea congresul „Ligei Agrare" a d-lui Argetoianu a fost amânat pentru ziua de 9 Noembrie.

### D. Mihalache a plecat la Chișinău

București 24.— D. Ion Mihalache a plecat aseară la Chișinău în vederea marei demonstrații anti-revizioniste ce va avea loc Duminică.

D. Mihalache a plecat cu o zi mai înainte pentru a avea consfătuiri cu fruntașii țărăniști basarabeni.

Ceilalți fruntași dela centru pleacă astă seară la Chișinău.

*

Iași 24.—Cu acceleratul de mâine dimineață la orele 4, o delegație de peste o sută de delegați național-țărăniști ieșeni pleacă la Chișinău pentru a lua parte la demonstrația antirevizionistă.

## Solemnitatea de la Turnu-Severin

București 24. — Mâine are loc la Turnu Severin solemnitatea punerei pietrei fundamentale a marelui hotel ce va fi clădit de căile ferate.

Vor lua parte d-nii Inculeț, Franasovici, Bejan, Bârcă și o sută de parlamentari.

In parcul hotelului se va ridica o statuie lui I. G. Duca.

După solemnitate va avea loc o conferință ministerială în sala teatrului comunal.

## Luni, consiliu de miniștri și prezentarea d-lui Tătărescu în audiență la Suveran

### Tot Luni, M. S. Regele pleacă în Cehoslovacia

#### iar prerogativele regale trec asupra consiliului de miniștri

București 24.—Luni va fi o zi importantă de activitate politică, pentrucă în aceiași zi M. S. Regele pleacă la Praga.

Membrii guvernului vor pleca Luni dimineață cu un tren special la Sinaia.

In tren va avea loc un consiliu de miniștri în care se vor fixa ultimele amănunte în legătură cu plecarea Suveranului

Consiliul va asculta și expunerea d-lui V. Antonescu asupra situației internaționale.

*

La Sinaia, d-nii Tătărescu și Victor Antonescu vor avea o audiență comună la Rege.

Membrii guvernului vor asista apoi în gară la plecarea Regelui.

*

Tot Luni va apare o ediție specială a „Monitorului oficial" cu decretul prin care prerogativele regale vor fi trecute asupra consiliului de miniștri.

### D-l Tătărescu a fost în audiență la prințul-regent Paul

București 24.— Din Belgrad se anunță că contrar programului stabilit, dl. Tătărescu și-a prelungit cu o zi șederea la Belgrad, fiind primit în audiență de prințul regent Paul și reținut la dejun.

La acest dejun au mai participat regina Mărioara, prințul George și d-l Stoiadinovici.

D. Tătărescu a părăsit abea eri Belgradul, cu acelaș vapor cu care a venit.

### Măsuri importante privind pe funcționarii ceferiști

București 24 — In primele zile după deschiderea parlamentului, se vor depune două legi, deosebit de importante și cu caracter urgent.

Una din legi prevede dizolvarea tuturor asociațiilor funcționarilor ceferiști; iar alta este privitoare la statutul funcționarilor dela căile ferate.

Veste, pulovere de dame, tricotaje pentru copii și tot ce-i mai nou în tricotaje a primit magazinul „LA GHEM" STR. ȘTEFAN CEL MARE 2 (lângă Frații Hirschensohn) 2

### ORA 12

## Portugalia rupe relațiile cu guvernul spaniol

Lisabona 24.—Ministerul de externe portughez a anunțat pe ambasadorul din Madrtdt că Portugalia suspendă legăturile cu guvernul din Madrid.

Ambasadorul portughez părăsește, în urma acestui fapt. capitala Spaniei

### In Spania

Sevilla 24—Aviația naționalistă a bombardat în cursul nopții, Catargina și Malaga.

*

Paris 24 — D-na Azana, soția președintelui republicei Spaniole a trecut ieri prin Paris, plecând la Barcelona unde se află și d. Azana.

### Politica Micei Antante

Praga 24.— D. Milan Hodza, primul ministru cehoslovac, a acordat un interview ziariștilor, declarând că „nu se poate concepe o revizuire a politicei externe a Cehoslovaciei si Micei Antante.

### Contele Ciano a fost primit de d. Hitler

Berlin 24.— Contele Ciano, ministrul de externe a avut astăzi dimineață prima întrevedere cu cancelarul Hitler, la reședința acestuia din Berhtesgaden.

Mâine d. Ciano se înapoiază în Italia și va raporta d-lui Mussolini, rezultatele convorbirilor dela Berlin.

### Pregătirea Bugetului

București 24.— La ministerul de finanțe au început lucrările în vederea viitorului buget al statului.

Lucrările sunt coordonate de d. Alimănișteanu, subsecretar de stat.

DIVERSE

București 24.—Cunoscutul bogătaș Sapatino, eroul recentului scandal cu fiica adoptivă, a încetat astăzi din viață la locuința sa din str. Florilor 12.

Sapatino era bolnav paralitic de mai multă vreme.

### Pentru Creditul Urban

## Răspunsul d-lor I. Zipa și I. Botez la comunicatul d-lui C. Meissner

Onoratul Consiliu de Administrație al Creditului Urban, sesizându-se de învinuirile aduse d-lui Gheorghiadi în calitate de conducător al acestei instituții, prin scrisoarea iscălită de d-nii I. Zipa și I. Botez, publicată în ziare, face să apară în ziarele de azi un răspuns sub semnătura veneratului nostru concetățean d. C. Meissner.

Cum era de așteptat, acest răspuns vorbește mai ales de trecut când Creditul a fost condus de personalități de seamă, din toate taberele politice, care s'au ferit într'adevăr să amestece politica în conducerea Creditului, — mulțumindu-se doar cu câteva afirmații vagi când e vorba de gestiunea Directorului de azi al Creditului Urban.

Noi credem că personalitățile marcante care au stat în fruntea Creditului și pe care dl. Meisner îi citează în răspunsul său,—un Pogor, un Buiciu, un G. Botez,—dacă ar putea vedea felul cum este condus astăzi Creditul, ar face amare reflexii asupra modului cum unii din urmașii lor înțeleg să continue opera clădită de ei cu atâta trudă.

Căci ori-ce ar spune dl. Meissner și Onoratul Consiliu de Administrație, această Instituție care a jucat un rol de frunte în ultimii 50 de ani de viață economică, este azi policianizată și pusă în slujba unor interese personale. Biurourile directorului Creditului Urban sunt transformate în club și în săli de întruniri politice unde mișună zilnic agenți electorali ai d-lui N. Gheorghiade.

Vrea D-l Meisner fapte? Pentru azi unul sigur:

Știe d-l Meisner că D-l N. Gheorghiade, în calitate de director al Creditului Urban, a acordat aceluiaș domn N. Gheorghiade în calitate de delegat al Societății de librărie „Dimitrie Cantemir" din str. Sft. Atanase (cu hrube și case vechi),—în numele căreia a fost alec acum trei ani la Camera de Comerț—. un împrumut de 2.800.000 lei pentru un imobil a cărui valoare reală este cu mult mai mică?

Iată ceva pe care nici unul din înaintașii d-lui Gheorghiadi la Credit nu ar fi făcut. Știe Onoratul Consiliu că grupul A. C. I, e compus în întregime din datornici ai Creditului Urban și că D-l Gheorghiadi păsuește sau execută debitorii Creditului, după cum sunt adepți sau adversari ai politicii sale? Să ceară date și i le vom da.

Până atunci cerem să nu ni se afirme nici în glumă, că Dl. Gheorghiade se menține pe linia tradițională a conducătorilor de altădată ai acestei instituții, care era condusă cu totul altfel mai înainte când bonurile Creditului Urban din Iași erau la paritate cu bonurile Creditului Urban din București condusă astăzi de o distinsă personalitate a vieței noastre economice, dl. Panaitescu.

Da; au fost în această țară oameni care au făcut un adevărat apostolat din opera lor de construcție economică făcând abstracție și de interesele lor personale și de sentimentele lor politice și punându-se exclusiv în slujba instituției pe care înțelegeau s'o servească din toate puterile.

Acesta nu este nici pe departe cazul d-lui N. Gheorghiadi.

I. ZIPA I. BOTEZ

x D-na Otilia Braunștein, președinta comitetului orfelinatului din str. Mârzescu, și-a dat demisia din această calitate.

Intreg comitetul s'a solidarizat cu d-na Braunștein, depunându-și demisia.

E vorba ca Orfelinatul să treacă în seama Comunității israelite.

x TEATRUL NAȚIONAL anunță că D-ra Margareta Baciu, protagonista ansamblului care joacă în „Madame Sans Gene", se află complect restabilită.

Astăseară va avea loc premiera mult așteptată de publicul ieșan.

x D-ra doctor M. Segal de religie mozaică, din București, a trecut la creștinism.

AURUL s'a scumpit 82
Deci și bijuteriile acum vindeți direct strada
I. C. Brătianu

### Stiri polițienești

## Furt curios de registre la arhiva primăriei Iași

La Primăria Iași s'a descoperit că se comitea de mai mult timp sustragere de registre.

Gardianul public cu postul fix la primărie, a observat că Ion Olaru, camerier, pleca din hall cu foi de registru.

Gardianul public a înștiințat despre acest fapt comisia 3-a și pe d. Popovici, directorul serviciului comptabilității dela municipiu.

Cercetându-se chestiunea, s'a constatat că Ion Olaru fura de mai mult timp diverse registre din arhiva primăriei.

Se caută a se stabili ce facea Olaru cu registrele furate.

**Cazul unor dezertori**—Au fost prinși Vasile Chiriac din str. Iarmaroc nr. 25 și Aurel Sauciuc din Cernăuți, ambii dezertori din Reg. 13 Dorobanți din Iași.

Cercetați la Comisia IV-a s'au găsit asupra lor patru pașapoarte false cu care probabil voiau să dispară din țară.

**Accidente de circulație**

— La biroul circulației este cercetat Ion Goldman din Prisacani-Iași care a dat în str. Ion Creangă peste vagonul de tramvai nr. 42 pe care l-a avariat.

— Pe str. Cuza-Vodă, taxiul cu nr. 2055 Iași a tamponat tramvaiul cu nr. 91.

DIVERSE.— Femeia Anica Bungeanu din Covasna-Iași a reclamat poliției că un necunoscut i-a furat marfă din căruțe ce staționa în str. Crucii.

— Dim. Socol gardian dela „Fiducitatea", a predat poliției pe Rughi Teodosiei, găsit suspect în curtea caselor d-lui H. Moise din Piața Halei nr. 15.

— Sânt cercetați la biroul judiciar pentru beție și scandal Gh. Chihae din Suceava și Dim. Moruzzi din str. Flueraș nr. 5. REP.

CONVOCARE

Comitetul Societ. Fraterne **„Caritas Humanitas"** cu sediul în Iași Str. Hagi Lupu No. 1, invită pe membrii Societății a lua parte la ADUNAREA GENERALĂ EXTRA-ORDINARĂ care va avea loc în ziua de 25 Octombrie 1936 ora 3 jum. p. m.

La ordinea zilei fiind:

1) Aniversarea a doi ani de la clădirea noului local.

2) Aprobarea de către Adunarea G-rală a modificărei integrală a Statutelor Societății.

3) Diferite chestiuni.

Adunarea ținându-se cu orice număr de membri, rugăm frații Societății a nu lipsi.

Președinte, M. Rosenblat
Secretar G-ral, Josef Weiss

V'ați stricat stomacul? Luați pilule de Slănic

CINEMA PHOENIX
Astăzi până Duminică
Prețurile cele mai eftine
13, 10 și 8 lei
se reprezintă
Oci Ciorni
cu Harry Baur și Simone Simon
Al doilea film
Răzbunarea lui Tarzan
Complectare:
SILLY SIMPHONIE

## Rusia se retrage din comitetul de neintervenție
### și e gata să intervie în Spania

Londra 24.—In cercurile diplomatice din Londra domnește o vie frământare deoarece ambasadorul sovietic a declarat că Rusia se retrage din comitetul de neintervenție și înțelege să-și reia libertatea de acțiune.

In cercurile diplomatice se așteaptă cu înfrigurare consecințele acestei declarații.

*

Ziarul „Daily Express" anunță că în porturile rusești, 26 vapoare sovietice, încărcate cu arme și muniții, așteaptă să ia drumul Spaniei, îndată ce retragerea Rusiei din Comitetul de neintervenție va fi fapt îndeplinit.

Posturile de radio ale naționaliștilor spanioli anunță că eri un vas sovietic a debarcat în portul Santander, arme și muniții pentru guvernul din Madrid.

Aceleași posturi anunță că s'a stabilit că milițienii care au luptat la Oviedo aveau arme de proveniență sovietică.

## In jurul cazului Mitropolitului Gurie

București 24.—Ziarul „Curentul" publică o știre senzațională asupra cazului gurie, pe care o transmitem sub rezerva cuvenită.

„Curentul" anunță că în misiunea sa la Chișinău, părintele Cron ar fi obținut demisia mitropolitului Gurie.

Părintele Dron sosește astăzi în București cu demisia mitropolitului Basarabiei.

In urma acestui fapt, se afirmă că se va opri trimiterea mitropolitului în judecata Curții de Casație.

N. R.— Știrea aceasta nu pare verosimilă. Se știe precis că Mitropolitul Gurie a refuzat să demisioneze. Iar pe de altă parte, Ministerul cultelor a și făcut formele de trimitere în judecată.

### Francisca Gaal

LA IAȘI?

V'ați intoxicat? Luați îndată Pilule de Slănic

Simfonia IX-a de Beethoven de Luni la ROXY

DOCTORUL R. DAMSKER
Medic de Spital
Str. Ghica Vodă No. 32
MEDICINA INTERNA
SIFILIS ȘI GENITO-URINARE
între 8—11 și ?—7

x D. dr. G. Popovici a fost numit, pe o perioadă de 3 ani preparator la laboratorul de fiziologie dela facultatea de medicină din Iași.

DOCTOR SOLO SCHREIFEL
Specialist în Boli de piele Venerice, syfilis
Diagnostic precoce (syfilisului) prin examenul ultramicroscopic
Diathermie
Raze Ultra Violete
consultații și tratamente
7—10 dim. și 2—9 seara
Str. Anastasie Panu 70
(vis-a-vis de Palatul Administrativ)

RADIO
Despărțindu-mă de firma Frații Hirschensohn, unde am înființat și condus timp de 4 ani secțiunea de radio, mulțumesc pe această cale distinsei mele clientele pentru concursul dat și o rog ca pe viitor să mi se adreseze cu aceiași încredere la
LIBRARIA SOCEC
unde stau la dispoziție cu instrumentar și laborator occidental și cu aparate de radio, care vor satisface și pe cei mai exigenți.
D. MOSCOVICI

Lenajuri, Stofe pentru mantouri, Mătăsuri
Ultimele noutăți
au sosit la
Au Bon Marché
Str. Ștefan cel Mare 11

ANUL XXXII No. 8868

ABONAMENTE

Lei 350 . . . . pe un an
„ 180 . . . . „ 6 luni
„ 90 . . . . „ 3 luni
„ 1000 . Instituții publice

ATELIERILE TIPOGRAFICE
IAȘI STR. LAPUȘNEANU 37

Telefoane { Redacția 391 / Administrația 394 / Serviciul de noapte 367

1 LEU

# OPINIA

Ziar popular cotidian

MARȚI 27 OCTOMBRIE 1936

Premii gratuite OPINIA

Bon No. 16

Seria 68-a

# Actualități

### Cazul Mitropolitului Gurie

Conflicte cu înalți Prelați s'au mai produs în țara noastră. Destul de rar; dar s'au produs.

De cele mai multe ori, aceste conflicte au avut substrat politic; iar de formă, s'au dat motive de nesocotire a legii; imoralitate etc. etc.

In cazul I. P. S. Gurie, se vorbește brutal de... furturi!

In mod inevitabil, chestiunea va lua proporții. Se va vorbi mult despre dânsa. Și e păcat că, tocmai în vremurile destul de tulburi de astăzi, s'a ivit acest caz care poate aduce atingere prestigiului Bisericei.

Unii au vrut să vadă, încăodată, un substrat politic în această pățanie a Mitropolitului Basarabiei.

Chiar s'a afirmat că Mitropolitul Gurie... ar fi țărănist și că partidul n.-țărănesc va lua apărarea Inaltului Ierarh.

Faptul nu poate fi adevărat.

Intr'adevăr, ziarul „Dreptatea" oficiosul partidului țărănist, se ocupă într'un număr recent despre Mitropolitul Gurie, aplicându-i epitetul: „tâlhar dtn codrii Tighetului"!

Această expresiune extraordinar de aspră față de un Mitropolit, vădește că partidul țărănist nu sprijină Erarhul în cauză.

Nu-i vorba, deci, de un substrat politic. Și credem că în scurt timp lucrurile se vor lămuri deplin.

### Timbre

Până acum, se aplicau pe pâne câte două timbre.

Deacum înainte, din grația oficiului central de valorificare a grâului, se vor aplica încă două timbre „statistice", pe cornuri franzeluțe, pânișoare etc.

Adica, patru petece de hârtie pe o biată pânișoară!

Aceste timbre ocupă spațiu. Când le rupi ca să le arunci, se desfac și părți din coajă de care se prind bucăți de miez. E o pagubă destul de însemnată pentru consumator; mai ales că brutarii au grija să fabrice pânea din ce în ce mai slăbuță în greutate.

Timbre multe;... foame; sărăcie!

LR.

# Din toată lumea

### Roma-Addis-Abeba

Ducele Mussolini nu s'a lăsat până când nu i-a îngenunchiat pe bieții etiopieni. Și odată ce a pus stăpânire pe vastul imperiu al Negusului, dictatorul Italiei a și purces la treabă.

Decurând s'a inaugurat prima linie aeriană ce leagă direct Roma cu Addis-Abeba.

Traficul aerian are următoarea rută: Siracuza-Benhazi-Nordul Africei-Kairo-Khartum-Asmara-Eritreea Diredaua— și de aici spre capitala Etiopiei.

O călătorie cu avionul dela Roma până la Asmara durează trei zile; iar până la Addis-Abeba, 4 zile.

### Plânsul d-nei Pipers!

E într'adevăr senzațional cazul d-nei Pipers din Filadelphia (America), care, având glandele lacrimogene extrem de desvoltate, poate izbucni în plâns la orice oră din zi și noapte.

Dar cum americanii sunt oameni practici, s'au și gândit imediat că pot trage foloase depe urma acestei curioase însușiri a doamnei Pipers.

Ea a fost angajată de către o mare societate de filme din Hollywood ca să frequenteze sălile de cinematograf și în timpul reprezentației depe ecran să se pue pe plâns. Dacă, bine 'nțeles e vorba de o tragedie...

Și, într'adevăr, în sălile unde apare această bocitoare de meserie, publicul plânge și el, de ți se rupe inima...

### Hrana soldatului englez, cehoslovac și german

Un ziar cehoslovac a întocmit recent o interesantă statistică, din care se vede câtă hrană consumă zilnic soldații din diferite țări.

Cel mai bine hrănit este ostașul englez. Acesta mănâncă de 4 ori pe zi. Dimineață, soldatul britanic bea un ceai cu pâne, unt, cârnați, marmeladă și sandwich. La prânz, pește, cartofi, fasole preparată cu unt, lacherdă și pateu de pește; iar seara, ceaiu, sandwich, ficat și slănină.

Dar nici soldatul cehoslovac n'o duce prost. El primește zilnic o rație de 700 grame de pâine, 250 grame de carne, 800 grame cartofi, 200 grame grisă, fructe, prăjituri și vin.

Soldatul german însă o duce mai greu. Iată rația zilnică pe care o primește un ostaș din Germania: Pâine 700 de grame; cartofi 1 kilogram, carne 100 greme, 35 grame de pește și 30 grame marmeladă. Nici fructe, nici vin, și nici macar ...unt!...

### Ingeniozitate negustorească

Proprietarul unui magazin de mobile din Chicago, văzând că afacerile îi merg prost, s'a gândit (ca orice american care se respectă) că n'ar fi rău să introducă o inovație originală în comerțul său.

„Cine are nevoie de mobilă?" — s'a întrebat negustorul în chestie.

„Desigur, cei care se căsătoresc. Bun. Atunci înființez un raion special pentru proaspeții căsătoriți". Zis și făcut.

Din chiar a doua zi a început să funcționeze în magazin „raionul căsătoriilor". Adică un fel de birou matrimonial unde fata care voia să se mărite și tânărul cu intenții de însurătoare — își lăsau adresa, cu indicațiunile de circumstanță.

Cei care veneau cu asemenea gânduri, erau însă obligați să-și cumpere mobila dela magazinul cu pricina. Aici era lovitura!..

Inutil să mai adăugăm că afacerile merg strună!...

Cetiți „OPINIA"

# Uraganul din Marea Nordului

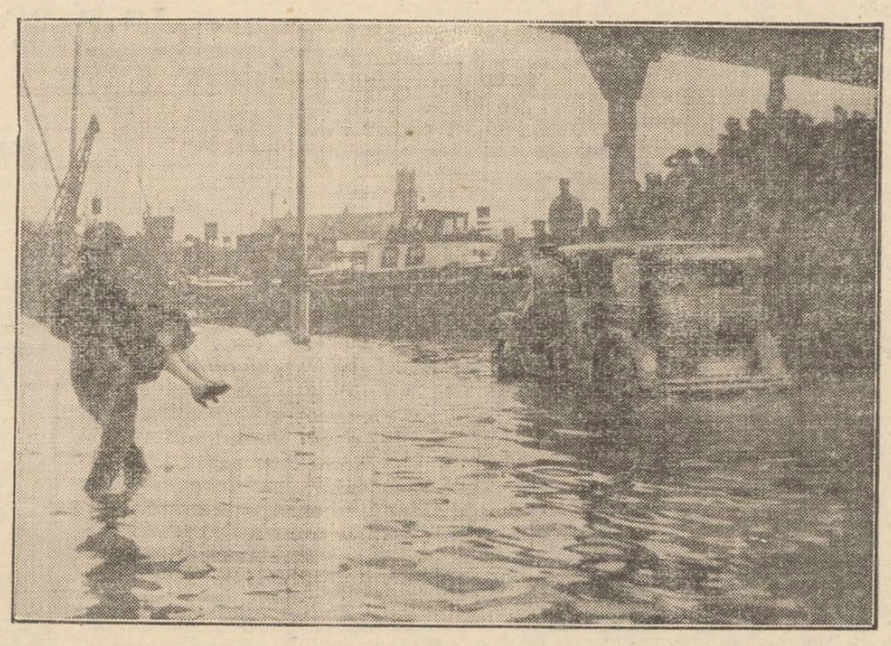

Am dat amănunte despre teribilul uragan care a bântuit săptămâna aceasta Marea Nordului Multe vase au fost puse în primejdie și s'au produs ravagii la coastele daneze, germane, engleze, olandeze etc.

In clișeu, vedere din marele port Hamburg, cu cheiul inundat în întregime.

Bolile sociale

# Tuberculoza la Iași

## marchează o tendință de descreștere

### Mijloacele de prevenire și combatere

### Constatările d-lui dr. N. Cădere, medicul șef al orașului

Dat fiind interesul ce-l prezintă problema bolilor sociale în Iașul nostru, am solicitat și obținut dela dl. dr. N. Cădere, medicul șef al Municipiului, declarații amănunțite asupra acestei chestiuni.

Prezintăm pentru astăzi tabloul *tuberculozei.*

La începutul anului în curs (1936) erau înregistrate 589 cazuri, dintre care 308 bărbați, 260 femei și 21 copii.

In cursul anului 1935 s'au produs 163 decese prin tuberculoză, dintre care 64 barbați, 71 femei, 28 copii.

Mortalitatea prin tuberculoză reprezintă 14,38 la sută din totalul morților.

In comparație cu anii precedenți, mortalitatea prin tuberculoză încearcă o scădere; astfel în 1931 avem 198 decese, în 1932—181 decese, în 1933—171 decese, iar în 1935-163.

Pe baza acestor date s'ar putea spune că tuberculoza are o tendință la descreștere.

Faptul este explicabil întrucât în anii din urmă, toate organele indicate să se ocupe de problema tuberculozei, în frunte cu Ministerul Sănătății și liga împotriva tuberculozei, desfășoară o activitate tot mai intensă.

In felul acesta se dovedește că programul acțiunei antituberculoase este bine întocmit și mijloacele puse în funcțiune sunt eficace.

*

Pentru combaterea tuberculozei, mijloacele care se pun în funcțiune sunt din ce în ce mai raționale și mai numeroase.

Ast-fel: Premunițiunea împotriva infecțiunei cu tuberculoză a copiilor mici, se execută din ce în ce mai ușor, pe o scară mai întensă și mai cu folos.

Vaccinarea copiilor noui născuți cu vaccinul B. C. G. este din ce în ce mai bine primită. Părinții sunt astăzi mai dispuși ca înainte să-și vaccineze copiii.

Valoarea metodei este din ce în ce mai bine apreciată și ideia că tuberculoza poate infecta mai lesne organismul mai slab apărat al copiilor mici, începe să pătrundă tot mai îndânc în masele populare,

Izolarea și tratarea tuberculoșilor, este din zi în zi mai bine organizată.

*

Liga pentru combaterea tuberculozei prin secțiunea ei din localitate, de sub conducerea d-lui prof. Bălteanu, desfășoară o activitate din cele mai rodnice, ajutată fiind și de secțiunea locală a Soc. Profilaxiei tuberculozei de sub conducerea d-nei Agl. Hurmuzescu.

Dispensarul anti-tuberculos din localitate a căpătat chiar în cursul acestui an, sprijinul material necesar, pentru a'și mări localul, în cât credem că acest dispensar va fi unul din cele mai bine organizate din țară.

*

Serviciile speciale ale caselor de asigurări sociale, (casa asig. sociale, casa Autonomă C. F. R.) cât și serviciile medicale de Circ. Municipale, execută într'o largă măsură depistarea, cât și tratarea bolnavilor; iar Serviciul nostru de dezinfecție execută dezinfecțiunile la locuințele contaminate.

Asistența socială a familiilor de tuberculoși capătă din ce în ce o organizare mai temeinică și Serv. Sanitar al Municipiului a pus la dispoziția familiilor contaminate de tuberculoză, ajutoare însemnate.

Intr'un număr viitor vom vorbi despre celelalte boli sociale.

Idei și fapte

# Prețuri fixe

Ministerul Sănătății, dispunând aplicarea taxelor impuse de regulamentele în vigoare, colegiul farmaceutic din Iași, a hotărât uniformizarea taxelor la rețete. Pe viitor, nu se vor mai putea elibera deei medicamente cu reducere la preț.

Ținându-se însă seama de faptul întristător că mulți cetățeni nu-și pot permite luxul de a plăti atât cât scrie la carte, s'a recomandat de către d, Adace, președintele colegiului cu pricina, să se acorde medicamente absolut gratuit, în cazuri când botnavii nu dispun.

Drept consecință a acestei hotărâri, se va putea constata dela 1 Noembrie o afluență extraordinară de clienți la farmaciile dela spitale. Vor avea și domnii farmaciști de furcă cu cei cărora le va lipsi de cele mai multe ori suta de lei, ca să poată scoată un medicament în valoare de o sută patruzeci.

Să se recunoască totuși că hotărârea aceasta importantă se întemeiază pe o motivare foarte serioasă: rețetele să fie efectuate conform prescripțiilor medicale.

Ar fi de dorit ca măsura să capete o extindere cât mai mare. Să se ceară pretutindeni cumpărătorului un preț fix. Să nu se facă nicăieri reduceri,— nici în hală, nici la prăvălii.

E notoriu doar faptul că, deși se obține reduceri „importante", cel sărac plătește întotdeauna mai scump: dânsul vrea să cumpere ieftin, iar negustorul se vede adesea silit să-i dea clientului o satisfacție aparentă; adică o marfă proastă pe un preț derizoriu.

Prețuri fixe, așa dar. De unde însă certitudinea că vor fi întotdeauna socotite cu dreptate?

I. L. BASARABEANU

# Preschimbarea cărților de meșter și de calfă

## e o grea povară pentru meseriașii patroni și muncitori

### Se impune o lungă amânare a termenului de preschimbare

Intr'o recentă ședință a Frontului comun al organizațiilor profesionale, s'a luat în discuție legea meseriilor, prin care se stabilesc noui taxe ce apasă gru pe meseriașii-patroni și lucrători.

Redăm interesanta expunere făcută de d. *Gh. Colcea*, președintele „Frontului Comun",

Legea meseriilor promulgată la 30 Aprilie 1936, până în prezent a rămas neaplicabilă din cauza regulamentului legei care nu-i încă întocmit. Când meseriașii și lucrătorii solicită unele drepturi ce le dă legea, Camera de Muncă și Inspectoratul Muncii răspund că nu le pot satisface, deoarece lipsește regulamentul. Dar Comisia Interimară a Camerei de Muncă, în scopul de a stoarce noui fonduri dela meseriașii lucrători, a știut să intervie la Ministerul Muncii pentru a aplica anumite prevederi din lege. Și astfel s'au primit circulări la Camera de Muncă și la Inspectoratul Muncii ca până la 30 Oct. a. c., toți meseriașii patroni și lucrători ce posedă cărți de meșteri și cărți de calfă, să le preschimbe; iar cei ce nu le posedă încă, să se conformeze, în caz contrar vor suferi amenzi dela 1000—10.000 lei, închiderea atelierului și închisoare.

Fără a ține seamă de criza de lucru, de starea mizeră în care se găsesc meseriașii muncitori, (care peste o lună sau două vor face coadă la Primărie pentru 3 Kgr. de cartofi), li se cere preschimbarea cărților de capacitate.

Spre lămurire, arătăm că preschimbarea unei cărți de meșter costă 50 lei taxa de preschimbare și 200 lei brevet de meserie ce trebue să-l aibă meseriașul patron pe lângă cartea de meșter (un nou titlu). In afară de aceasta, preschimbarea nu se face fără autorizație dela serv. sanitar care costă și aceia încă 400-800 lei. Cererea de preschimbare se face pe timbru fiscal de 14 lei plus 2 lei aviație; adeverința ce ține loc de dovadă până ce capătă nouă carte de meșter. se eliberează cu timbru fiscal de 14 lei plus 2 lei aviație și 2 fotografii ce costă cel puțin 20 de lei. Iar cel ce nu posedă carte de meșter veche și trebue să scoată una nouă, trebue să plătească încă 500 lei taxă, plus timbrele respective pentru eliberare.

Pentru preschimbarea unei cărți de calfă, costă 50 lei taxa de preschimbare, 14 lei timbre fiscale și 2 aviație pe cerere; și încă 14 lei și 2 lei aviație pe adeverința ce ține

### Recordul zborului în înălțime

Recordul mondial de altitudine a fost recent bătut de pilotul englez F. R. D. Swain.

Acesta a zburat cu un avion „Bristol" atingând înălțimea de 15,230 metri. Pân'acum, recordul zborului în înălțime îl deținea francezul George Detré care atinsese 14.836 metri.

Aviatorul F. R. D. Swain a decolat de pe aerodromul Farnborough și zborul a durat 3 ore și 30 minute. Recordmanul era îmbrăcat într'un costum special, încălzit pe cale electrică.

La coborâre, viziera transparentă a cascei era acoperită cu un strat gros de ghiață.

Note de drum

# Vizitând Brăila

### Aspectul orașului — Bisericile

La 28 August ora 3 jum. dimineața am descins din tren în Gara Brăila. Portul dunărean este al 11-lea oraș din țară, cu o populație de 68,984 suflete.

Pe bulevardul gării, în dreapta e Ateneul Popular: „C. Sandu-Aldea". O clădire impunătoare. In el funcționează într'o aripă, școala primară de băeți No. 10. In fața bulevardului se înalță maestoasă bis. Sf. Gheorghe. Orașul e întins, pe loc drept. E croit — mi se spune de un intelectual local — după planul Moscovei. Bulevarde și străzi largi. In această privință, se aseamănă cu Chișinăul. Curățenia însă, lasă mult de dorit. Străzi cu praf și pietriș, — ca drumuri de țară. Trotuare largi pavate cu piatră sfărâmată și gropi, așa că, dacă nu calci cu atenție, poți lesne cădea jos. Tramvae mici, vechi, cu aspect de sărăcie. Pe-o stradă nu departe de centru, clădiri vechi, joase, prăvălii, cu marfă expusă în stradă, ca'n târgurile orientale.

Vizitez și aici câteva biserici, Mă opresc la biserica Sf. Ilie, unde-i paroh, Păr. D, Tebeica, un coleg al meu. E o biserică mare zidită în 1873 de hamali și căruțași, Pictura e refăcută în 1932 și lucrul a costat 100.000 lei. Geamurițe sunt de 2 jum. pe 5 m. înălțime. N'am văzut la nici o biserică ferestre așa de mari. Cu'n singur rând, iarna e imposibil de-a încălzi biserica, chiar cu 2—3 sobe. Altarul are 3 trepte. Instalații de lumină electrică. La fiecare icoană, bec. Două icoane mari 2 | 3 m. în ramă sculptată. Tăerea caputui Sf. Ioan Botezătorul și Sf. Treime. Curtea mare e arendată unui florar, cu 1000 lei pe an. In jur, straturi de flori, plantație. Casă parohială nu-i.

*Biserica Sf. Gheorghe.* E paroh Păr. Doniga, absolvent de la Iași în 1901. Are aspect de catedrală. Crucile dela turle, aurite. La intrare, sub icoana hramului, un ceas mare, care a costat lei 75.000. Ușa de la intrare mare de stejar în 2 părți. Sculptat pe ea: Sf. Gheorghe, Sf. Dumitru, Sf. Neculai, Sf. Impărați Constantin și Elena. Biserica-i în formă de cruce.

Cafasul în semicerc. Catapeteazma nouă, joasă; pe deasupra ei, privirea pătrunde în altar. Pe jos, parchet. Altarul încăpător de tot. Pe părețele de răsărit, parcă-i fixată o a doua tâmplă. Chipurile mari a 6 sf.-ierarhi. Deasupra, dumnezeiasca Liturghie și în vârf tronează Tf. Treime.

In apropiere de stranele cântăreților, 2 sobe de tablă, noi, căptușite cu cărămizi refractare.

Is lucrate de un maistru de la Școala de meserii și au costat câte 2500 lei, fiecare, Incălzesc mai bine decât cele de teracotă. In părți la sânuri. sus, 2 tablouri mari:

Nașterea și Răstignirea Domnului. Deasupra, în cafas: Adormirea.

Curtea e numai flori. E arendată cu 5000 lei pe an.

E Vineri. Vin credincioși se închină, aprind lumânări. Imprejmuirea-i din grilaj de fier pe soclu de beton.

*Biserica Sf. Ioan Botezătorul.* Se face curățenie pentru hram. Paroh e Pr. Georgescu. La intrare. terasă asfaltată cu 8 stâlpi. Uși de stejar, sculptate. Parchet pe jos. Stranele. semnate. Catapeteazma nouă, joasă. La icoane, becuri, Sânuri

(Continuarea în pagina 2-a)

(Continuarea în pag. 2-a)

## BUCURIA DE A TRĂI...

vă va fi dubiată dacă digerați bine

Numeroase sunt persoanele cari trebue să renunțe la plăcerea mesei, pentrucă digestia lor este penibilă, pentru că simt indispoziții sau congestii după mese. Sfătuim pe acele persoane de a lua în fiecare zi o lingură de Urodonal în apă. După puține zile ele vor fi surprinse de a constata că „totul trece bine" și că stomacul lor nu este mai greu, nici balonat. Urodonal este eliminatorul perfect al tuturor elementelor dăunătoare sau inutile. Grație acestor virtuți curative, el restabilește repede buna funcționare a stomacului și a intestinului descongestionând ficatul.

**URODONAL DEZINTOXICĂ ORGANISMUL**

LA FARMACII ȘI DROGUERII

ESTE UN PRODUS CHATELAIN, MARCA DE INCREDERE



Un nou stoc din renumitele aparate fotografice

**„Voigtländer"**

ultima perfecțiune — au sosit la

**Foto Mimosa**

STR. CUZA VODA 7

**vinde cu preturile cele mai eftine**



**De azi până Duminică la ROXY**

Un program dublu extraordinar — Cel mai strălucit succes

# Simfonia IX

**de Beethoven**

Succesul filmului este asigurat de Maria von Tasnady, Theodor Loos. Lil Dagover și micul Peter Boose.

Al doilea film

**„LA VIE PARISIENNE"**



Călătorii confortabile și eftine spre
TURCIA
GRECIA
SIRIA
EGIPT
PALESTINA
organizează săptămânal
**ORT** Organizația Română de Turism s.a.r.
Reprezentanța Serv. Maritim Român
București Bd. Take Ionescu 3. Telefon 4.41.65
AGENȚII IN INTREAGA ȚARA. 1



Institutul de Electro-Radiologie medicală

**Dr. GH. COSTIN**

Medic radiolog la Dispensarul pentru Profilaxia Tuberculozei și Asigurări Socia'e Iași

Examene radiologice pentru

**Plămâni, inimă, stomac, intestine, ficat, rinichi, oase.**

*Consult 3—5 p. m, și după rendez-vous*

**Iași, Petru Rareș 9**



**V'ați intoxicat? Luați îndată Pilule de Slănic**



**TUSA RACELI la PIEPT GÂT PLĂMÂNI**

**Vindecă STOP TABLETE**

**Cereți în toate farmaciile din România**



DOCTORUL

**M. OIVID**

**șeful secției ortopedice a Spii, Israelit**

Consultă și operează: Maladiile oaselor și ale încheeturilor, Fracturi și luxații, Tuberculoză osoasă și a coloanei vertebrale, diformitățile membrelor și ale coloanei vertebrale înăscute și dobândite paraliziile musculare, luxația șoldului etc. Tratamentul piciorului plat dureros cu Einlagen, Proteze, bandaje și aparate ortopedice

Röntgen diagnostic (Raze X)
Radiografie — Radioscopie
(ȘI LA DOMICILIU)
Consult. 3—6
**Str. Elena Doamna 27 Iași**



DOCTOR

**Marie Wechsler**

**Medic dentist**

reîntorcându-se în localitate, și-a reluat consultațiunile

**de la 10—1 d. a.**

în cabinetul din

*Strada Ștefan cel Mare 49*



DOCTOR

**A. Socolovschi**

Specialist în boli și operațiuni

**nas, gât, urechi**

Inhalație cu ozon (electr.) electroterapie, raze înaltă frecvență

Cons. 8½--9½; 12--2; 4--7

*Iași Str. Cuza Vodă Nr. 42*



**Doctor**

**A. Dascăl**

BOLI INTERNE
VENERICE ȘI SIFILIS

Tratamentul blenoragiei la bărbați și femei

*Diathermie urologică și generală*

Consultații și tratamente: 7½—10 a. m. și 2—9 seara

Duminică 9—12 a. m.

**Iași, str. Cuza Vodă 42**

(vis-a-vis de Camera de Comerț)



**BAZARUL GENERAL**

IAȘI. STR. CUZA VODA 11 (vis-a-vis de fosta Prefectură de Poliție)

complect asortat cu stofe de iarnă, barcheturi, pânzeturi, pături, încălțăminte, șoșoni și galoși vinde în rate mici lunare la militari, funcționari și pensionari din orașul și județul Iași. **Prețuri convenabile**


Liceul Militar Iași
Serviciul Aprovizionării
PUBLICAȚIE

Se aduce la cunoștința celor interesați, că în ziua de 27 Noembrie 1936, ora 10 dim., se va ține în localul Liceului Militar Iași, situat în Iași, str. Carol No. 47, licitație publică pentru procurarea colonialelor, brânză de oi și grăsime animală, necesare hranei elevilor liceului pe timpul dela 1 Ianuarie la 31 Decembrie 1937.

Licitația se va ține în conformitate cu art. 88—110 incl. din L. C. P. Regulamentul O. C. L. normele publicate în M. O. No. 127 din 4/VI/931.

Toate persoanele cari vor lua parte la licitație, vor depune pe lângă ofertă și o garanție de 5% din valoarea furniturei oferite, iar oferta se va face numai în conformitate cu caetul de sarcini, carî se poate vedea în fiecare zi de lucru, dela orele 9—12, în localul Liceului Militar Iași, str. Carol No. 47.

Comand. Liceului Militar Iași
Colonel, ss) Stănescu Ioan
Ofițer cu aprovizionarea
Locot. ss) Bratu Ioan
No. 4052 24 Oct. 1936


**V'ați stricat stomacul? Luați pilule de Slănic**


## Inștiințare

Aduc la cunoștința onoratei mele clientele că am desființat depozitul meu de *benzină* dela *Râpa Golbenă* și o rog să se aprovizioneze dela vechiul meu depozit

**Str. Alexandri Nr. 4**

care este deschis în permanență de la 6 dimineața până la 9 seara.

Se servește benzină specială pentru mașină și uleiuri speciale. In curând se introduce și serviciul de noapte.

**Z. Făinaru**

*...Novalul nostru, cel de toate năcazile dărnic nouă astăzi...*

Centrul Stomatologic la Spitalul Central Sf. Spiridon — Iași

Epitropia Sf. Spiridon în marea grijă ce o pune întru alinarea suferințelor omenești, a înființat și organizat un centru Stomatolog, înzestrat cu toate aparatele reclamate de cerințele moderne.

Acest centru este pus la dispoziția tuturor celor nevoiași și suferinzi de: boli de gură, dureri dentare, infecții buco-dentare, precum și toate maladiile ce stau în legătură cu gura, dinții ori regiunile vecine ca: față, gât, etc.

In acest centru se execută toate tratamentele (atât stomatologice cât și chirurgicale) pentru prețuri în care se înțeleg numai costul materialelor.

Consultațiile, tratamentele precum și examenele radiografice (executate cu un nou și cel mai perfect aparat de raze) se fac zilnic între orele 9-12 la Spitalul Central, afară de Dumineci și sărbători.

## Specula brutarilor

# Pîne în greutate de 700 grame

## la toate brutăriile din Iași

De o bucată de vreme brutarii Iașului își fac cu totul de cap.

Profitând de faptul că atenția organelor administrative este atintită în altă direcție, pitarii fabrică o pine insuportabi.ă și de o greutate deadreptul scandaloasă.

La orice brutărie ai lua o pâne, constați că nu are decât cel mult 700 grame, Unii brutari fac pânea și de 650 gr.

Bieții cetățeni plătesc 7 lei și aproape nu au ce mânca..

Se impun negreșit sancțiu ni DES.

## Preschimbarea cărților de meșter și de calfă

**(Continuarea din pagina I-a)**

loc de dovadă; plus 20 lei două fotografii. Iar cel ce nu posedă carte de calfă veche (cum este cazul cu calfele-ajutor care sunt în număr de câteva mii), va trebui să achite o nouă taxă de 300 lei pentru carte, plus timbrele respective de eliberare.

Aceste taxe le încasează Camera de Muncă, iar termenul e stipulat în Legea de Organizarea Profesională, până la 30 Oct, a. c. Se anunță și o prelungire, însă insuficientă ca interval de timp.

Considerând aceste taxe ca un nou impozit pe spinarea meseriașilor și muncitorilor, *cerem Ministerului Muncii să prelungească acest termen de schimbare cu încă șase luni* dela data de 30 Octombrie a. c.

Totodată cerem alegeri imediate la Camera de Muncă Iași, pentruca consiliul ales să verifice cum s'a întrebuințat bugetul acestei instituții (două milioane trei sute mii lei anual) timp de 3 ani, de către cei nouă membri din fosta comisie interimară.

Mai vrem să știm de ce nu s'a plătit chiria localului; și ce s'a făcut cu banii încasați dela cărțile de capacitate,—sumă care se ridică la câteva sute mii lei timp de trei ani: și peniru ce mai e nevoe să se ia pâinea dela gura meseriașului și muncitorului prin perceperea acestor noui taxe.

Iată pentru ce 9.000 de meseriași, 10.000 de lucrători, 3.500 funcționari particulari din Circumscripția Camerei de Muncă Iași, se întreabă dacă Camera de Muncă a fost creiată ca organ de ocrotire și de apărare a intereselor lor,—sau e un simplu loc de plasare fructuoasă a unor persoane? a încheiat d. Gh, Colcea. fost și d-sa președinte al acesiei instituții. REP.


*Pistruli îi înlăturați sigur cu unicul preparat inofensiv: Loțiunea Khasya.*

*Depozit: Farmacia Pollak Str. Ștefan cel Mare. Telefon 235*



**Gripa va face ravagii!**

Anul acesta vom avea nu numai o iarnă aspră, cum anunță institutele metereologice din țară și străinătate, ci vom avea și o formă excepțional de gravă a gripei. Contagiunea, puțin primejdioasă în anii trecuți, se va întinde de data aceasta cu repeziciune, din cauza virulenței microbului. Deaceea e bine să se știe dinainte că, boala manifestată prin dureri de cap și în tot corpul, guturai și bronșită nu e o simplă răceală vindecabilă cu un pahar de ceai! Dimpotrivă, neglijența poate deveni în acest caz fatală, căci dacă gripa atacă cordul, rinichii, ficatul, intestinele sau plămânii, complicațiile pot fi mortale. **Pentru a vă pune la adăpost de accidente e necesar ca odată cu compresele de vată termogenă, ventuze, iod cu guiacol etc. să luați zilnic 4—5 linguri din siropul „PHEDROSAN".**

E un puternic antiseptic, și calmant al tusei și un expectorant neîntrecut, fiind recomandat de toți medicii în cele mai rebele cazuri de gripă. De altfel siropul „Phedrosan" e suveran în toate bolile căilor respiratorii.


# Conul Iancu și... Conul Iancu!

## In preajma alegerii de la Camera de Comerț, -- o încercare de portret a d-nilor Iancu Zipa și Iancu Botez

La noi la Iași și aiurea, toți îl cunoaștem astfel și-i spunem numai așa: *Conul Iancu.*

—„Conul Iancu a spus"...

—„Conul Iancu a făgăduit"...

—„Conul Iancu a dat ordin"...

Aproape că s'a și uitat că „Conul Iancu" mai are și un nume de familie. Nu exagerăm afirmând, că și cărțile de vizită sau adresa și le-ar putea da tot astfel: Cc. Iancu-Iași,—n'o să-l confunde nimeni cu vreun oarecare altul, fiecare știind că nu poate fi vorba decât de: dl. *Iancu Zipa.*

Dl. IA CU ZIPA

E o personalitate a Iașului și a ajuns să-și cîștige această popularitate, individiată de mulți, prin multiplele și diversele calități pe cari darnica natură i le-a hărăzit.

Mai întâi e om...cu greutate. Și la propriu și la figurat!... Un om simpatic și cu suflet de copil.

Cu fața cum e „mărul domnesc dat în copt", Conul Iancu are râsul gras al omului mulțumit de tot și de toate.

Când vorbești cu el, nu-ți ocolește privirile, nici nu te spionează cu coada ochiului, fiindcă n'are ascunzișuri ori tainițe, în care să păstreze secrete. Tot ce-i în suflet, și pe buze!

Când îți dă mâna, ți-o strânge voinicește, semn că meriți această strângere. Când îți răspunde la salut printr'un scurt mormăit ca de urs, înseamnă că ești complect indiferent și nu face decât un simplu act de politeță.

Nu-ți zâmbește mieros, copleșindu-te cu dragoste, ca în spate să-ți asvârle săgețile urei,

Cuvântul său are tăria strângerii de mână.

Iată dece Conul Iancu Zipa se bucură de o popularitate pe deplin meritată și dela Osoiu — unde domnește ca un suveran în miniatură, — până în inima Iașului nostru, fie că e la guvern ori în opoziție, dragostea și respectul concetățenilor îl înconjoară.

Fără exagerare, conul Iancu Zipa, cu calitățile sale, la alegerea de Joi 29 crt. merge la sigur!.. Dece? Fiindcă e un adversar de temut!...

*

Și celălalt conu Iancu. Conu *Iancu Botez*, adică.

Comentatorul lui Shakespeare și profesorul de limbă engleză dela Universitatea Iașului, se ocupă de ani de zile de diriguirea intereselor negustorești,

D-l IANCU BOTEZ

Ce variațiune de preocupări!...

Iată ce a supărat și supără (numai de vreo trei ani încoace) pe anumiți.

Înțelegător al tuturor, și mai ales al nevoilor clasei negustorești pentru care a devenit.. un doctrinar, — afirmă mereu în Senatul țării și în orice ocaziune *că burghezia orașelor, reprezentată prin comerț și industrie trebue să trăiască, căci are de îndeplinit o mare misiune în evoluția statului și poporului român.*

Ca și tovarășul său de luptă prezentat mai sus, se declară un partizan al adevăratei înfrățiri între creștini și evrei, cu tendință de a uni eforturile tuturor, pentru o închegare profundă a intereselor de coexistență armonioasă.

Tot timpul în mijlocul negustorilor,—chiar mai mult decât printre profesori.

E pregătit pentru orice!..

Joi 29 Octombrie, în liniște, cel de al doilea „Conu Iancu" alături de cel dintâiu, nu se îndoește că va izbândi, ca ales al negustorimii ieșene..

**Șbilț**

## Informații

**Martor arestat pentru sperjur** — Consiliul de război a deferit parchetului spre cercetare pe tânărul Nuhăm Haiches din Bălți învinuit de sperjur.

Cu prilejul judecărei unui proces de fals și excrocherie, N. Haiches care figura ca martor, a retractat afirmațiile făcute sub prestare de jurământ în fața judecătorului de instrucție.

Dosarul a fost înaintat cabinetului 4 instrucție.

x **Vânzare prin licitație.**— La cererea d-lui Simon Laxer, dr. A. Mises și Eti Mises din Str. Elena Doamna, Tribunalul a scos în vânzare prin licitație publică parte din imobilul din Str. Anast. Panu proprietatea d-nei Elena Trihub; și parte din via Bucium a aceleiaș proprietare. Vânzarea pentru acoperirea unui debit de 1,295,000 lei.


x **Tusa și Răgușeala** în bronchitele gripale dispar repede cu *Pastilele de Eucalipt Benzomentolate Dr. Ratianu* aprobate de Consiliul Sanitar Superior. Indicate în toate afecțiunile pulmonare, laringite, astmă, desinfectează plămânii, ușurează respirația. Depozit Farmacia Dr. Ratianu, Iași Cuza Vodă 48.


# Vizitînd Brăila

**(Continuarea din pagina I-a)**

adânci. Cina de taină, mare, în ramă, iar deasupra sf. mahramă. Are 2 ventilatoare electrice pentru curățit praful, după slujbă. Amvon de nuc, sus. Pictură bună. La pangor, o bătrânică vinde lumânări. Biblioteca parohială păstrată într'un dulap mare.

Peste drum, în fața bisericii, monumentul eroinei Ecaterina Teodoroiu, la atac. Mâna stângă sus, iar în dreapta ridicată sabia. L-a ridicat școala primară de fete din cartier, prin stăruința inimoasei directoare, d-na Dimitriu, acum pensionară.

Banii s'au colectat prin subscripție publică.

Biserica Sf. Arhangheli din centrul orașului, în parc. Paroh e păr. Alex. Mateescu. Fără turnuri a fost prefăcută de turci în moscheie. E desăvârșită în 1831. Fără bolte. Plafonul jos. Ferestrele mici, colorate. La icoane ard lumânițe mici. Strane frumoase. Pe jos, parchet. Bibliotecă, pangar. Stâlpi de susținere. Ventilator. Amvonul e în mijloc. Deasupra sf. Mese, o lampă cu brațe.

Condică de prezență pentru coriști. La intrare, marchiză de cristal, Șase locuri afară pentru steaguri. Biserica stă deschisă i3tre 6-11 jum. și între 4-7 p. m.

Parcul mare e bine întreținut. alei' ronduri. Spre stradă, un turn mare cu ceas. Bustul lui Traian în partea de apus.

*Biserica grecească.* E o adevărată catedrală. Interiorul, imens. Are ceva asemănare cu biserica neagră din Brașov. Un rând de galerii. Arcadele pe stâlpii cu galerii. Electrică. Trei policandre mari și altele laterale, mai mici, toate de cristal. In cafas, 2 galerii. Pe jos, parchet. Stranele cântăreților, ridicate pe piedestale. Altarul cu 4 trepte are în față grilaj mic de fier. Catapeteazma mare cu 4 scânduri de icoane. Sunt 3 altare. Cel mijlociu mai mare. Baldachin deasupra sf. mese. Urme de bogăție. Ferestrele colorate. Multe icoane mari în strane. Grupuri de scaune. Patru sobe cu burlanele unite. Pangor mare. Un cântăreț se tânguie: „A slăbit credința și la noi. Nu mai este ce era odată. La biserică lume din ce în ce mai puțină"...

*Biserica Sf. Apostoli.* Paroh distinsul preot Anton Angelescu, profesor, președ. asoc. preoților din jud. Biserica e în reparație. Are schelă înlăuntru. Se face pictură nouă de pictorul Robu din Galați. Costă 96.000 lei, iar renovarea 125 mii. Lateral, câte 15 stâlpi. Electrică. Altar mare. Pe peretele din spre răsărit: Cina cea de taină, Sf. Treime. La această biserică — îmi spune păr. paroh: — „E o tradiție de asceță. Preoții nu merg la berărie, cafenea și chiar la cinematograf"... Cu alte cuvinte: un fel de semi-pustnici. Dar, ce te faci cu familia preotului?!

Pantocratorul lucrat de pictorul Matache Orășanu, fiu al Brăilei. Are 4 arcade de susținere. Sus, biserica triumfătoare, Bibliotecă bogată. Muzeul bisericesc într'un dulap mare de stejar cu 3 uși. Catapeteazma, tot joasă. Din naos se vede Incoronarea Maicei Domnului de pe bolta altarului. Ferestre mari, dublate, multicolor. In naos o mare placă de marmură cu inscripție, La intrare, 8 stâlpi, 3 trepte. Curtea, grilaj înalt de fier pe soclu de piatră, ca la mitropolia din Iași. Doi plopi mari. Casa parohială cu etaj, pentru 2 preoți.

Părintelele paroh îmi spune, că primăria are prevăzut în bugetul anual pentru biserici, suma de 200.000 lei. Deci, indoit cât avem noi la Iași, unde sunt aproape 50 de biserici! Paraclisierii au câte 500 lei lunar.

*Biserica Adormirea Maicei Domnului.* Paroh păr. N. Constantin. E întemeiată la 31 Mai 1909. Donatorii sunt scriși pe o placă de marmoră, fixată în pridvor pe perete. Dulap cu placă de marmoră deasupra, pentru pangor. In naos la intrare, episcopul eparhiat și Regele Carol I. Catapeteazma tot joasă. Sânuri adânci. Altarul, 2 trepte de marmoră.

Bisericile orașului sunt monumentale, bogate, bine întreținute.

*Pr. N. V. Hodoroabă*


x **Durerea de bătături** te enervează și te indispune. Remediul îl găsiți în preparatul „ANTICALUS" soluție și pomadă care alină durerile și desființează bătăturile. Depozit Farmacia Dr. Ratianu strada Cuza Vodă 48.



**Cel mai eficace purgativ? Numai Pilulele de Slănic**

# P. S. Episcop Tit al Bălţilor şi Hotinului vorbeşte „Opiniei"

## Despre Iaşi şi spiritul moldovenesc - Opera I. P. S. Mitropolit Nicodim - Problema stilistă - Cazul Mitropolitului Gurie

Am avut prilejul să stau de vorbă cu P. S. Episcop Tit Simedrea, care a vizitat Iaşii în zilele de Vineri şi Sâmbătă.

Trebuie să subliniez că, o convorbire cu Vlădica Tit, este o adevărată desfătare sufletească.

P. S. Sa un adânc cunoscător al problemelor ce preocupă biserica ortodoxă, datorită studiilor sale teologice în ţară şi străinătate şi a lungii ucinicii arhiereşti la Patriarhie.

**Gazetarii !...**

Ii solicit câteva declaraţii pentru popularul organ moldovenesc „Opinia".

— „De gazetari şi fotografi nici odată nu scapi..."—se jeluieşte oarecum P. S. Sa, zâmbind cu înţeles.

*Despre Iaşi Prea Sfinţite ?...*

— „Iaşul din trecut, îl cunosc ; Iaşul de acum, azi îl văd..—începe P. S. Sa.

Am trăit în capitala Moldovei înainte de război, când am urmat Universitatea.

De atunci nu l-am mai văzut, de cât azi când I. P. S. Mitropolit Nicodem mi-a prilejuit această fericită ocazie.

Transformări mari nu prea văd ; totuşi o schimbare în bine se observă.

Razele binefăcătoare ale progresului încep a se ivi şi în acest cuib moldovenesc.

Am dorit să revăd apoi podoabele Iaşului. atât de scumpe ieşenilor şi moldovenilor.

**Reînvierea spirituală**

— „Dar mai văd ceva aici în Iaşul d-stră : văd o reinviorare spirituală. Şi acest fapt trebue să ne bucure pe toţi.

Am credinţa că acest nou suflu de spiritualitate ce renaşte aici în Moldova, este o consecinţă a păstoriei înţelepte a I. P. S. Nicodem.

Inalt Prea Sfinţia Sa ca mol dovean a cunoscut spiritul moldovenesc, iar norodul şi-a înţeles păstorul.

El era omul ce-i trebuia Moldovei.

I. P. S. Nicodim a mai înţeles şi spiritul vremii care-l amintea M. S. Regele Carol II : *biserica vie.*

După puţinul timp de păstorie, roadele se văd".

**Stilismul**

Discuţia cu P. S. Episcop Tit alunecă apoi asupra unui alt subiect la ordinea zilei : *stilismul.*

— „Biserica moldovenească a avut mult de suferit de pe urma acestei rătăciri religioase.

Când am venit în fruntea episcopiei Bălţilor, primul gând mi-a fost să potolesc acest rău.

Inconjurat de adunarea eparhială şi de cler bine pregătit am pornit hotărât la lucru.

La început, natural, am dat peste împotrivire, deoarece stilismul, în afară de fanatismul poporului, mai avea la bază şi o altă rătăcire : comunismul şi iredentismul rusesc sau ucrainian. Şi apoi mai erau şi interesaţii care urmăreau profitul material.

Când am reuşit însă să lămurim poporul credincios asupra adevaratelor scopuri ale agitatorilor stilişti, el singur şi-a dărâmat idolii.

**„Poporul mă cheamă ! .."**

Numai la Albineţ, unde se oploşise nişte călugări caterisiţi, a fost nevoe de intervenţia forţei armate. Incolo, credincioşii au primit cu dragoste pe preoţi.

Eu personal primesc zilnic scrisori dela acei care până mai ieri agitau poporul pe chestia calendarului; scrisori prin care cer să revie în sânul bisericii.

Printre aceştia este şi vestitul Gavril Mereuţă.

Azi peste tot domneşte liniştе deplină.

Pentru o lămurire mai adâncă a poporului, au înfiinţat un serviciu de misionarism. Credincioşii dela Albineţ m'au chemat în mijlocul lor. La 8 Noembrie când este şi o sfinţire de biserică, mă voiu deplasa până acolo.

Apoi voiu face vizite canonice în toate centrele din episcopie spre a mă informa.

**Cazul Gurie**

Il întreb, — dar fără succes, — pe P S Episcop Tit, ce ştie de cazul Gurie.

Şi P S Sa îmi spune :

— „Drept să vă spun, nu mă preocupă acest caz delicat, fiindcă n'am nici o legătură cu Mitropolia Basarabiei.

Eu sânt sub oblăduirea spirituală a I. P. S. Mitropolit Visarion, deoarece episcopia de Bălţi este sufragană a Metropoliei Bucovinei.

Singura legătură ce o am cu arhipiscopia de la Chişinău, constă într'un proces pe chestia unor pământuri.

Numai atât".

*

P. S. Episcop Tit Simedrea a vizitat Mânăstirea Cetăţuia, expoziţia dela Copou şi monumentele istorice ale Iaşului.

Sâmbătă, Inaltul Prelat a părăsit Iaşul, reintorcându-se la Bălţi. Vizita ce şi-a anunţat-o la Roman, a amânat-o pe o altă dată.

*Grigore Spiru*

# Cronica judiciară

**Reclamaţie contra băncii „Moldova"** — Parchetul cercetează reclamaţia comerciantului Şabsa Mariasis din Tighina în contra băncii „Moldova". Reclamantul pretinde că banca refuză a-i restitui 4 cambii acoperite, reţinându-le în mod abuziv.

*

**Sechestru pe venituri.** — D-na Olga Fustaşu din Str. I. Gh. Duca a cerut justiţiei înfiinţarea unui sechestru pe veniturile imobilare ale d-nei Despina Patrichi din Str. Toma-Cozma 22, pentru îndestularea creditoarei cu suma de 59 mii lei.

*

**Adopţiune.**— D-na Maria Pastia din Str. Zefir 11, a cerut să i se încuviinţeze adoptarea copilei Virginia Ionescu, fiica soţilor Ionescu din Birlad.

*

**Divors.**— D. Elias Kleiner din Str. Lăpuşneanu a introdus acţiune de divors soţiei sale Clara Kleiner.

*

**Conflict conjugal.**—Aurica Josianu din str. Bogdan Vodă, s'a plâns justiţiei împotriva soţului ei Ion Josianu, care o maltratează şi face mereu scandaluri.

*

**Provocare de avort.** — Camera de punere sub acuzare a redactat actul de trimetere în faţa Curţii cu juraţi pentru provocare de avort a femeilor Elena Angheluţă şi Maria Chirilă din Prisacani.

Dosarul a fost trimis la grefa Curţii cu juri.

*

**O cerere a unui deţinut.** Deţinutul Eug. Ghiorghiu de la închisoarea Galata, a înaintat d-lui procuror general o cerere prin care arată că are de făcut declaraţii importante justiţiei, şi solicită să fie adus la parchet.

REP

# Ecouri medicale

Ministerul Instrucţiunei a prelungit cu încă trei ani, în postul de preparator la laboratorul de fiziologie medicală, condus de d. prof. dr. V. Rişcanu,—pe d. dr. Gheorghe Popovici.

*

D. dr. Gherasim Nicolau a fost numit preparator la clinica II chirurgicală, condusă de d. prof. dr. I. Tănăsescu.

*

Excelenta revistă medicală : *„Cernăuţii Medical"*, care apare lunar şi are un tiraj de 6000 exemplare, a fost fondată şi este eondusă actualmente de d. general, docent dr. Gheorghe Părvulescu.

*

In faţa comisiunei compuse din d-nii profesori d-ri Gr. T. Popa, I. Nubert şi Al. Buţureanu, şi-a susţinut teza pentru doctorat în medicină şi chirurgie, d. dr. *Dragomir Dumitru,*

Teza avut ca subiect : *„Laparatomiile"* ; sistematizare anatomo - fiziologică. Lucrarea d-lui dr. Dragomir aduce noi contribuţii ştiinţei chirurgicale. Deaceia comisiunea a notat-o ca cea mai originală şi bună lucrare făcută în acest an la facultatea de medicină din Iaşi.

*

Cel mai mare institut de radiologie din Moldova este acel condus de d. prof. dr. Emil Radu,

Institutul a tratat în decurs de 16 ani de când fiinţează, 10.000 bolnavi.

*

D. maior dr. Dumitrescu, prepară o importantă lucrare privind medicina oculară.

*

Peste câtva timp începe o mare acţiune de combatere a bolilor sociale în fabrici. Se vor tria toţi lucrătorii. Cei găsiţi suferinzi de boli, cari pot periclita sănătatea colegilor,vor li izolaţi.

*

D. Ch. Balmuş este considerat azi ca cel mai bun specialist din Moldova, în tratarea diabetului.

H. BRANIŞTEANU

# Informaţii

x **Un succes extraordinar** *a obţinut spectacolul* **„M-me Sans Gêne"** *la Teatrul Naţional.*

*Ca în vremurile bune, sala gemea de lume şi a trebuit să se vândă locuri în picioare, la toate trei spectacolele de Sâmbătă seară, şi Duminecă în matineu şi seara. Incasările au trecut de 80.000 lei.*

*Montarea sugestivă şi fastuoasă a revoluţiei franceze, mişcările de masă, luptele de stradă etc. etc. au stârnit ovaţii.*

*Celebra piesă a lui Victorien Sardou se joacă din nou astăzi Luni seara la ora 9.*

x GRUPUL GHEORGHIADI ţine o mare întrnnire publică, astă-seară la ora 7, în sala Orfelinatului din str. Mârzescu.

Pe lângă alţi oratori, vor mai vorbi d-nii prof. N. Costăchescu şi dr. N. Lupu.

x *In legătură cu recursurile făcute cu privire la întocmirea listelor electorale de la Camera de Comerţ, suntem informaţi din cea mai bună sursă că ele nu au nici o influenţă asupra alegerilor, care vor avea loc în ziua fixată. Deasemeni nu au nici o influenţă asupra valabilităţii alegerilor.*

x In curând v'a apare primul volum *„Educaţia Civică"* tratând problemele cunoaşterei legilor fiscale şi financiare, de D-l Ilie Nedelcu, cunoscutul Controlor financiar din Iaşi ; cu o prefaţă a unui eminent profesor Universitar.

x *D-rul Panaite Zosin* dă consultaţiuni (nervoase şi interne) în str. Armeană 15, *de la 2—4 d. a.*

x Pentru „Monitorul Oficial" orice publicaţii se primesc la ad-ţia ziarului „Opinia".

x Bonurile de premii din seria 67 se preschimbă zilnic a ad-ţia ziarului „Opinia".


**Purgativul cel mai bun? Pilulele de Slănic!**


Spitalul „Izolarea" Iaşi

ANUNŢ

Se aduce la cunoştinţa celor interesaţi că pe ziua de 31 Octombrie 1936, ora 10, se va ţine a III-a licitaţie prin bună învoială pentru aprovizionarea Spitalului „Izolarea" pe timp de un an de zile cu lapte dulce necesar hrănirei bolnavilor.

Condiţiunile şi caetul de sarcini se pot v e d e a la cancelaria Ad-ţiei în fiecare zi de lucru între orele 8—12 şi 3—6.

Toate taxele de publicaţie cad în sarcina furnizorului adjudecatar.

Medic Primar Director,
Prof. Dr. Bălteanu


**Pilulele de Slănic: purgativul ce nu face dureri.**


# Rubrica cinematografică

Ecranul din această săptămână prezintă realizări de primă calitate.

CINEMATOGRAFUL „TRIANON"

...oferă spectatorilor „Samson", transpunerea pe ecran a celebrei piese a scriitorului francez Henry Bernştein.

Interpreţii principali, Harry Baur şi Geby Morley.

Se mai reprezintă „Veniţi cu flota"—o îndrăcită revistă aşa cum numai Fred Astaire şi Ginger Rogers ştiu s'o joace.

Programul e complectat cu jurnalul sonor „Paramount".

LA „SIDOLI"

rulează „Katherine" mult aşteptatul succes vienez în care Otto Wa burg şi Ernest Verebeş au creaţii minunate.

Muzica acestei operete este a celebrului componist Nicolaus Brodsky, după libretul căruia s'a realizat excelenta operetă „Peter".

„Insula Groazei" al doilea film—este o realizare plină de aventuri şi scene palpitante. Charles Bikford şi Elisabeth Young sunt interpreţii principali.

La sfârşit jurnalul sonor „Centurya" prezintă ultimele evenimente.

LA „PHOENIX"...

...avem prilejul să admirăm o grandioasă montare a faimosului regisor american Cecil B. de Mille : „Cruciadele".

Acest film, interpretat de Loretha Young, Ioseph Schildckraut, Henry Wilcoxon şi Katherina de Mille, constitue un succes al cinematografiei de peste Ocean.

„A fost odată un muzicant" este deasemeni o realizare ce merită a fi văzută. Apar faimoşii Szöcke Szackal, Ernest Verebes şi diseurul bucureştean Jean Moscopol. Operetă plină de muzică, vervă şi spirit...

Complectare : jurnal sonor şi Silly Simphonie.

„ROXY"...

...prezintă „Simfonia IX-a de Beethoven",—film inspirat după muzica celebrului compozitor. Succesul filmului e asigurat de Maria von Tasndy, Theodor Loos, Lill Dagover şi micul Peter Boose — interpreţii principali.

Al doilea film e „La vie Parisienne" cu Conchita Montenegro şi comicul francez Max Dearly.

Sily-Simphonie şi jurnalul sonor Pathé-Nathan, complectează programul.

LA CINEMATOGRAFUL „ATENEUL-TATARAŞI"

„Cei doi regi" o capodoperă cinematică, cu Emil Ianings, Theodor Loos, Werner Hinz Georg Alexander.

Al doilea film „Melodii ce nu se uită" admirabilă operetă, cu Paul Hörbiger, Oscar Karlweis, Ida Wüst, etc.

Jurnal sonor şi Silly-Simphonie complectează frumosul program.

# Cazul tragic

## al tinerei Eufrosina Creţu

In cursul zilei de ieri, biroul judiciar al chesturii ieşene a continuat cercetările în legătură cu cazul tinerii Eufrosina Creţu, fostă elevă la şcoala de moaşe din localitate, care a murit în urma unui avort provocat de o moaşă din Iaşi.

Au fost interogate câte-va moaşe din localitate. S'au trimis relaţiuni familiei elevei, în Paşcani. Familia cunoaşte semnalmentele moaşei, deoarece aceste semnalmente au fost arătate de elevă, înainte de a muri.

Cercetările sânt în curs.

REP.


*Părul căruntşi recapătă culoarea cu „Pigmentol".*

*Depozit : Farmacia Pollak*
*Str. Ştefan cel Mare. Telefon 235*



CAUT cameră mobilată sau nemobilată, cu baie. A se adresa la ziar sub N.

DE INCHIRIAT casă nouă, confort modern, baie, teracotă, parchet, plin centru, foarte convenabil. Str. Zugravilor 22.

BUTOAIE GOALE (de cerneală) de vânzare la Tipografia „Opinia".

**Deînchiriat**
casă modernă, elegantă, spaţioasă. Aleea Ghica Vodă 108 ; a se adresa str. Lascar Catargi 20, telefon 802.

Epitropia G-rală a Casei Sft Spiridon din Iaşi

PUBLICAŢIE

Se aduce la cunoştinţa celor interesaţi că în ziua de 9 Noembrie 1936 orele 11 a. m. se va ţine în localul Epitropiei Generale a Spitalelor şi Ospiciilor Sft. Spiridon din Iaşi, Str. I. C. Brătianu Nr. 144, licitaţie publică pentru furnizarea păcurei, combustibil necesar Spitalului Central şi Institutului Grigore Ghica Vodă din Iaşi, cantitate până la 120 vagoane.

Toate persoanele care vor lua parte la licitaţie, vor depune pe lângă ofertă şi o garanţie de 5% în numerar sau efecte garantate de Stat, pe valoare de numerar la cursul zilei.

Ofertele se vor face numai în conf. cu Caetul de Sarcini care stă la dispoziţia amatorilor în fiecare zi, între orele 11—12 a. m. în biroul Serv. Technic al Casei din Iaşi.

Şeful Serv. Technic, Kieser
Secretar, D. V. Samson

**CINEMA SIDOLI**

Astăzi şi în zilele următoare
De la ora 3 fără întrerupere până la 12 jum. 2 mari filme
2 mari premiere cu preţurile cele mai reduse

**Katherina**

mult aşteptatul film vienez cu FRANCISCA GAAL, OTTO WALBURG şi ERNEST VEREBES care au creaţii minunate

Al 2-lea film

**Insula groazei**

Un film de aventuri bine reuşit interpretat de Charles Bickford şi Elisabeth Joung

Complectare :
JURNAL SONOR CENTURY

Tratamente cu
**UNDE ULTRA-SCURTE**
în abcese, furuncule, flegmoane, limfangite, adenite. Reumatism articular şi muscular. Artrite blenoragice şi tuberculoase. Ischias, nevralgii, nevrite, lumbago, migrene, metrite, salpingo-ovarite, blenoragie cronică, strictiuri uretrale, prostatită, orchită, colecystită, angina pectorală, amigdalită, actinomycosă, claudicatio intermitteas, tuberculoasă osoasă, osteomyelită. Pyretoterapie la paralizie generală progresivă şi la tabes.

**Dr. S. Hernis**
*BOLI DE PIELE, COSMETICA MEDICALA — Venerice şi sifilis*
*Cons. 2—8*
*Str. I. C. Brătianu No. 43*

**UNICUL MAGAZIN „TEGRA"**
**Cuza Vodă No. 69**
**VINDE GALOŞI ŞI ŞOŞONI**
**cu jumătate de preţ**

... întrebaţi Dv., pe bună dreptate înainte de a cumpăra!

Recomandăm tocurile de cauciuc

**PALMA**

... ele vă apără sănătatea asigurând un mers uşor. Sunt cele mai durabile, deci cele mai economice.

**Numai marca PALMA garantează calitatea.**

**RadioInghelen1937**
**Scala Geografică**
O minune în arta radiofoniei la
**Fraţii Hirschensohn**
**Str. Ştefan cel Mare No. 2**
**Vânzarea şi în rate.**

**CINEMA PHOENIX**
Astăzi până Duminică
Preţurile cele mai eftine
**13, 10 şi 8 lei**
se reprezintă
**Cruciadele**
interpretat de Loreta Joung, Joseph Schildkraut, Henry Wilcoxon şi Katherine de Mille.
Al doilea film
**A fost odată un muzicant**
Complectare :
SILLY SIMPHONIE

**Dr. GANCEVICI**
consultă
**BOLI DE PIEPT**
str. Lăpuşneanu No. 19
*Luni, Mercuri şi Vineri*
*între orele 1—[illegible] p. m.*

DOCTORUL
**R. DAMSKER**
Medic de Spital
Str. Ghica Vodă No. 32
MEDICINA INTERNA
SIFILIS ŞI GENITO-URINARE
între 8—11 şi 3—7

DOCTOR
**ADRIAN ŞTEFĂNESCU**
MEDIC DE SPITAL
Boli interne şi nervoase
*Consult. 4—6 p. m.*
*Str. I. G. Duca Nr. 16*
*(fostă Muzeelor)*

DOCENT DOCTOR
**GH. PLACINŢIANU**
Chirurg primar
**Boli chirurgicale şi de femei**
Cons. 3—5 p. m.
*Aleia Alexandri 5*
(Dr. Negel)

DOCTOR
**Filip Stein**
Medic de Spital
Fost asistent al clinicelor urinare din Londra
consultă pentru :
**Bolişi operaţii urinare**
(rinichi, beşică, prostată)
VENERICE — SIFILIS
Cystoscopie. uretroscopie
Cons. 8-9½, a.m. 3-6 şi 7½-9
**Str. I. C. Brătianu Nr. 112**

DOCTORUL
**OVIDIU CORDESCU**
consultă şi operează de:
**Nas, gât şi urechi**
dela orele 4—7 p. m.
Str. I. G. Duca (Muzelor) 32

**DURERI DE CAP**
ORICÂT DE APĂSĂTOARE, ORICÂT DE GRELE
COMBATE SIGUR NUMAI
**NOVAL**
NU ATACĂ INIMA, NU IRITĂ RINICHII
Cereţi la farmacii cutii originale.

**Slănic-purgativ e dusmanul constipaţiei**

DOCTOR
**Corneliu Stoian**
Genito-urinare, sifilis, venerice
Consultaţii 6—8
strada I. C. Brătianu 5

Doctor
**M. Beniaminovici**
dela Universitatea din Paris
BOLI DE STOMAC, FICAT INTESTINE
*Cons. 10—12, 4—7*
**Strada Păcurari No. 95**
**(la fabr. de bere Zimbru)**

**Dr. S. Streifft**
MEDIC DE SPITAL
fost asistent al Clinicelor urinare din Viena şi Berlin
**Specialist în Boli şi Operaţii Genito-urinare**
Rinichi, Beşici, Prostată, Genitale)
Cistoscopie, Uretroscopie
*Cons. 3—8 p. m.*
*Iaşi, Str. A. Panu 7*
*(lângă Şcoala Sterii*

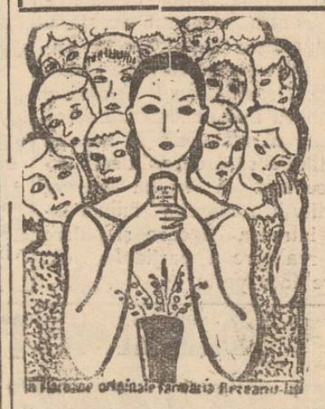

Preferaţi „Crema de lăcrămioare", idealul frumuseţei. Depozit Farmacia Dr. Beceanu, Piaţa Halei Iaşi.

**Francisca Gaal**
LA IAŞI ?

# ULTIMA ORĂ

## D. Tătărescu a expus Regelui rezultatul vizitei la Belgrad

### Suveranul pleacă astăzi în Cehoslovacia

**Bucureşti 26 -- Eri după amează, d. G. Tătărescu s'a dus la Sinaia, iar la ora 4 p. m. a fost primit în audienţa de M. S. Regele.**

**Primul ministru a informat pe Suveran despre felul cum a decurs vizita d-sale la Belgrad şi despre programul călătoriei Majestăţii Sale în Cehoslovacia.**

**Audienţa a ţinut până la ora 5 jum., când d. Tătărescu a părăsit Sinaia şi s'a înapoiat la Bucureşti.**

**Intrebat de ziarişti, d-sa a răspuns că a avut o audienţă de lucru.**

**Tot eri, Suveranul a primit în audienţă pe sculptorul jugoslav Mestrovici şi s'a hotărât desvelirea statuei lui Ionel Brăteanu, lucrată de marele artist jugoslav.**

*

**Aseară, d. Tătărescu a primit pe d. Jan Şeba, ministrul Cehoslovaciei la Bucureşti. S'a fixat definitiv itinerarul călătoriei Suveranului în Cehoslovacia.**

**Toţi membrii guvernului pleacă astăzi la Sinaia, pentru a asista la plecarea Regelui. Incepând de astăzi, prerogativele regale trec asupra consiliului de miniştri.**

## Şefii partidelor pleacă în străinătate

*Bucureşti 26. — După cum s'a anunţat, d. C. Argetoianu pleacă în străinătate la 7 Noembrie.*

*Se anunţă însă că şi alţi şefi de partide vor face scurte voiajuri peste graniţă.*

*Astfel dr. Gr. Iunian va pleca la Paris şi Praga. Deasemenea, în cursul lunei viitoare, vor face voiajuri în străinătate d-nii I. Mihalache şi Gh. Brăteanu.*

## Incendiu la Bucureşti

Bucureşti 26.— La „Bodega cinematografelor" din bulevardul Elisabeta, a isbucnit eri un incendiu.

In imediată apropiere se află cinematograful Vox, din sala Eforia.

S'a produs panică; însă intervenţia la timp a pompierilor a reuşit să încercuiască focul.

A fost distrusă de flăcări numai bodega.

## Asasinat politic

Londra 26 — Din Kanton se anunţă că generalul Ian-Iun-Tay a fost asasinat de către un tânăr comunist.

Generalul era guvernatorul provinciei Hopey şi era considerat mâna dreaptă a generalului Ciang-Kai Cek.

Motivele acestei crime nu se cunosc.

**FRAUDE**
**la o Ad-ţie Financiară**

Ismail 26 — La Administraţia financiară din localitate s'au descoperit fraude mari.

Stabilindu-se vina casierului H. Popa şi a ajutorului său Cristoforov, aceştia au fost arestaţi.

Fraudele se cifrează la peste trei sute mii lei. COR.

*La bătături — oricât de vechi, de adânci, de dureroase, numai „Coricol".*

*Depozit: Farmacia Pollak*
*Str. Ştefan cel Mare. Telefon 239*

## Mitropolitul Gurie al Basarabiei

### va cere audienţă la Suveran

Chişinău 26.—In cercurile clericale basarabene, se afirmă că, înainte de a'şi prezenta demisia cerută de guvern, I. P. S. Mitropolitul Gurie se va prezenta în audienţă M. S. Regelui, spre a expune situaţia aşa cum este în adevăr,

Este în tradiţia bisericei noastre ca mitropoliţii înainte de a părăsi scaunul, să se prezinte Suveranului.

Şi Mitropolitul Gurie a hotărît să procedeze conform tradiţiei.

Această audienţă urmează însă a se produce după înapoerea Regelui din străinătate.

## Dl. Inculeţ dă certificat de patriotism

### fruntaşilor ţărănişti

Turnu-Severin 26.— Eri, cu prilejul punerei pietrei fundamentale a unui hotel al Oficiului de turism, a avut loc o consfătuire guvernamentală la care au participat d-nii Inculeţ, Franasovici, Bârcă, Sergiu Dumitriu, peste o sută parlamentari şi reprezentanţii autorităţilor locale.

*

In cuvântarea d-sale, d. Inculeţ a accentuat că parddul liberal este un partid tiemocratic.

„Haina noastră constituţională, care se întemeiază pe principiul monarhic şi parlamentar, este cea mai potrivită pentru România".

D. Inculeţ arată apoi că extremiştii de dreapta şi de stânga activează sub influenţa străinătăţii.

„In starea de tulburare care se produce, se iscă insinuări şi acuzaţiuni nedrepte.

Nu e adevărat că guvernul ar avea vreo legătură cu mişcarea de dreapta; după cum nu-i adevărat că ar avea vreo legătură cu comunismul d-ni dr. Lupu, Mihalache şi cu atât mai puţin d-nii Potârcă sau Mihai Popovici".

### Intrunirea ţărăniştilor de la Chişinău

Chişinău 26.—La marea manifestaţie antirevizionistă, organizată de partidul ţărănesc, au participat câteva zeci de mii de oameni.

După vorbitorii locali, a luat cuvântul d. prof. N. Costăchescu care a declarat că situaţia europeană este foarte încordată şi că pot veni zile de mari primejdii.

In această situaţie e nevoe a se ţine contact strins cu ţărănimea, care-i temeiul de muncă şi de apărare a ţării.

Oratorul declară că ţara vrea pace, însă e gata să-şi apere graniţele împotriva ori-cărui atac.

D. dr. Lupu acuză guvernul că sprijină mişcările de dreapta şi astfel ajută indirect intenţiile revizioniştilor.

Dl. V. Madgearu demonstrează nevoia de a menţine neştirbite alianţele noastre cu Mica Antantă, Franţa şi Rusia.

D. Mihalache se declară împotriva războiului; însă trebue să fim gata a ne apăra împotriva unui eventual atac.

Declară că are simpatie pentru Italia şi Germania, însă nu poate fi alături de ele, deoarece politica lor duce la ştirbirea graniţelor noastre. In schimb atitudinea Rusiei coincide cu interesele integrităţii noastre teritoriale.

Z. DESSMOND

## Eri la Camera de Muncă:

## Solemnitatea instalării nouei comisii interimare

Instalarea nouei comisii interimare a Camerei de Muncă s'a desfăşurat ieri într'un cadru solemn.

Participă un mare număr de meseriaşi şi muncitori precum şi următorii demnitari: d. deputat I. Zipa, senator I. Botez, deputat Ceicovschi, chestor Stamboliu, insp. Ciurea, V. Arseni preşed. Asigurărilor Sociale, N. O. Mărgărint, aj. primar N. Dobrovici, Bobiţă Velciu, Em. Zaitz vicepreşed. Asigurărilor Sociale, N. Gh. Vasiliu-directorul Casei Asig. Sociale, av. M. Păduraru secretarul general al Camerei de Muncă, av. O. Cădere etc.

D. Inspector Ciurea dă cetire Decretului de numire a noului consiliu, care este acela nnunţat de noi cu anticipaţie— şi salută în numele ministerului muncii nouei comisii interimare.

După solemnitatea depunerii jurământului, a luat cuvintul d. *C. Codreanu* noul preşedinte al Camerii de Muncă. D-sa spune că nu vine cu promisiuni în faţa muncitorilor, ci animat de dorinţa ca înfăptuirile sale la această instituţie să fie de folos muncitorimei. Face apel la d-nii Victor Iamandi, O. Racovitză, I. Zipa şi la toţi parlamentarii din regiunea Camerei de Muncă Iaşi să-i deie concursul pentru înbunătăţirea situaţiei muncitorimei.

Dl. *N. O, Mărgărint* fostul preşedinte, vorbeşte de ajutoarele ce le-a dat Camera de Muncă masei nevoiaşe, declarind că va fi şi de acum încolo un colaborator desinteresat pentru sprijinul acestora. Mulţumeşte funcţionarilor Camerei pentru concursul acordat.

*D. Deputat Emil Ceicovschi* membru în Consiliul Camerei, spune că n'a venit la această instituţie să facă politică. Aduce însă în slujba acestei instituţii a maselor muncitoare, întreaga vigoare şi putere de realizare a partidului din care face parte.

Se ocupă de serviciile aduse de d-sa în Parlament legiuirilor muncitoreşti, anunţând apoi că noul consiliu renunţă la îndemnizaţiile ce le va avea de primit, în scopul de a se putea crea un fond de ajutorare a muncitorilor.

D. prof. I. Botez vorbeşte despre legăturile dintre instituţia Camerei de Comerţ şi Camera de Muncă, felicitând noua comisie interimară.

D. Codreanu a încheiat şedinţa, mulţumind tuturor pentru sentimentele exprimate.

La urmă noua comisie interimară a expediat câte o telegramă ministrului muncii d. I. Nistor şi d-lui Victor Iamandi.

## Uzina din Constanţa distrusă de foc

Constanţa 26.— Un violent incendiu s'a declarat la marea uzină de electricitate a oraşului Constanţa, instalată pe drumul spre Mamaia.

Focul a nimicit în mare parte clădirea şi a distrus motoarele.

Toată partea de sus a oraşului a rămas în întuneric.

Portul şi partea de jos a oraşului sunt luminate dela uzina portului.

Pagubele sunt importante.

## Ştiri poliţieneşti

SCANDALURI.—La cerinţa d-lui Th. Herţanu din Bd. Ferdinand, a fost condus la poliţie Vas. Leuştean din Vaslui care ar fi provocat scandal în debitul d-lui Herţanu, a spart geamuri şi l-a lovit pe debitant.

— La cerinţa d-lui Manase Sternberg, au fost duşi la poliţie Th. Asaftei din str. Unirii 6 şi Bercu Croitoru din str. Unirii 19 care au spart câteva geamuri în localul „Luther".

AGRESIUNE.—Este cercetată la poliţie Anghelina Avram din str. Perju 12, reclamată că a bătut pe d-na Maria Fecioru, din Cluj, str. Episcopie 5.

AMENINŢAT CU MOARTEA.—Comerciantul Ilie Iosub din str. Nicolina 74, s'a plins poliţiei că ar fi fost ameninţat cu moartea de Alexa Barnoschi din Mah. Gheorghiu 9, Sol. Cohn din Mahalaua Gheorghiu 8, şi C. Tataru din Mahalaua Gheorghiu 13.

FURT.— D-ra Malca Feiga Weiss din Vaslui, a reclamat poliţiei că în balconul cinematografului „Trianon" i s'a furat poşeta cu 500 lei şi acte.

— Dl. Galus, fabricant de bomboane din str. El. Doamnă 29, s'a plâns poliţiei că Cozma Carcalu din Cetatea Albă care era în serviciul său, a dispărut furându-i o mie lei. REP.

DIVERSE.—Este cercetat la biroul judiciar C. Lupu din Osoi-Iaşi care a dat cu căruţa peste d-ra E. Rotman din str. V. Place 8 provocându-i leziuni uşoare.

— Dl. jude Spacovici din str. Păcurari 52 a reclamat că a fost insultat de conductorul tramvaiului Gara - Abator, anume Vasiliu cu seria nr. 25.

ŞIFONIERA MAHON cu oglindă mare de cristal prim şi birou de stejar afumat de vânzare. Tăutu 11, la proprietar.

**V'aţi intoxicat? Luaţi îndată Pilule de Slănic**

## ORA 12

## Plecarea M. S. Regelui

Bucureşti 26.-- Membrii guvernului pleacă în cursul după amiezii, cu un tren special, la Sinaia.

Suveranul va pleca spre Cehoslovacia astă seară.

La întoarcere, în trenul ministerial va avea loc un consiliu de miniştri.

### Agitaţiile din Belgia

Bruxelles 26 — D. Leon Degrele, şeful partidului rexist, a fost eliberat astă noapte, împreună cu numeroşi partizani.

### Congresul funcţionarilor

Bucureşti 27.—Azi dimineaţă a continuat congresul salariaţilor publici, sub preşedinţia d-lui Stancu Brădişteanu.

S'a votat o moţiune în care sunt expuse toate doleanţele funcţionarilor publici.

Lc ora 1 congresul se închide.

### Noui turburări în Palestina

Ierusalim 26.—In valea Iordanului, în apropiere de localitatea Napluz, s'a produs o gravă încăerare între soldaţi britanici şi arabi.

A fost ucis un soldat englez şi răniţi doi, de asemenea au fost omorâţi câţiva arabi.

### Convorbire telefonică Mihalache-Maniu

*Bucureşti 26.— După manifestaţia de la Chişinău, d. I. Mihalaahe a avut o convorbire telefonică cu d. Maniu.*

*Şeful partidului ţărănesc l-a pus în curent pe d. Maniu asupra felului cum a decurs adunarea,*

*Participarea d-lui prof. Costăchescu la această întrunire este comentată favorabil de către toate ziarele.*

### Luptele din Spania

Londra 26.— Unele ziare anunţă că 30 de vapoare sovietice sunt gata să plece în apele catalone, spre a veni în sprijinul guvernului din Barcelona.

*

Barcelona 26.— Pentru prima dată s'au apropiat de Barcelona vase rebele.

O escadrilă de hidroavioane însă, le-a întâmpinat silindu-le să se reîntoarcă.

*

Sevilla 26.—Trupele naţionaliste au ocupat trei localităţi la nord-vest de Aranjuez. In înaintarea pe câmpia Madridului, infanteria e sprijinită de tankuri.

Aeroplanele zboară mereu deasupra Madridului.

### Acţiunea d-lor Mareşal Averescu şi Gh. Brătianu

*Bucureşti 26. D. Mareşal Averescu soseşte mâine în capitală.*

*D-sa va avea o întrevedeze cu d. Gh. Brăteanu în vederea reînceperei activităţii politice.*

*Se vor organiza o serie de întruniri ale Frontului constituţional, la care vor lua cuvântul cei doi fruntaşi.*

**Teatrul Naţional** **Astăzi Luni 26 Octomb.**
**ora 9 seara**
**se va juca marele succes**

**Madame Sans Gêne**

Comedie în 3 acte şi un prolog de VICTORIEN SARDOU

**Reţineţi din timp biletele la agenţia „SOCEC".**

## Arestarea curioasă a unui comerciant la un hotel din localitate

Comerciantul M. Berenştein din Vertujeni-Soroca, a reclamat parchetului local următorul caz:

Acum câteva zile venind la Iaşi, a tras la hotelul „Europa" din str. col. Langa.

In toiul nopţii comerciantul a fost ridicat de un agent de poliţie şi dus la chestură unde stă arestat până în ziua de azi.

Interesându-se asupra cauzelor arestării sale, i s'a spus că a fost arestat la cererea unor creditori ai săi, cărora nu le-ar fi achitat datoriile.

D. Berenştein susţine că până în prezent, de când exercită comerţul, n'a avut măcar o poliţă protestată, şi că arestarea lui este deadreptul abuzivă.

Parchetul a ordonat cercetarea cazului. REP.

**AURUL s'a scumpit** 82
Deci şi bijuteriile acum vindeţi direct strada
**I. C. Brătianu**

**Al constipaţiei inamic E pilula de Slănic.**

x INTRUNIREA NEGUSTOREASCĂ DIN str. PALAT. Eri a avut loc, la şcoala „Junimea" din str. Palat, o mare adunare negustorească a grupului I. Zipa-Botez.

Au vorbit d-nii O. Racoviţă, N. Dobrovici, Miluţă Sane, Zeilig Herş, prof. I. Botez şi Fred Şaraga, îndemnând pe comercianţi să voteze lista No. 1.

x IN „LUNA MOLDOVEI". Eri a sosit în localitate un grup de funcţionari ai primăriei municipiului Chişinău.

Ei sunt găzduiţi de funcţionari ai primăriei locale.

Eri la prânz a a avut loc o masă comună, la care a participat şi d. primar O. Racoviţă.

x Din Braşov se anunţă că în munţii din împrejurimi, ninge abundent.

**Ingrijiţi-vă ochii purtând ochelari dela**

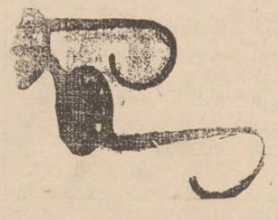

**Optica „ARGUS"**
STR. LAPUŞNEANU 43
vis-a-vis de Hotel Palace)
**Mărfuri superioare**
**Preţuri convenabile**

**COMERCIANŢI ŞI INDUSTRIAŞI! Veniţi astăzi Luni, la orele 7 seara, la**

**MAREA ADUNARE** *convocată de Asociaţia Comercianţilor şi Industriaşilor (A.C.I.) în sala Orfelinatului* (din str. Mârzescu)

Pe lângă fruntaşii comerţului şi industriei ieşene şi preşedintele A. C. I.-ului **Dl. Senator N. GHEORGHIADI, vor lua cuvântul şi d-nii:**

**Prof. N. Costăchescu şi Dr. N. Lupu**

**Deci, cu toţii veniţi astă-seară la Orfelinat.**

ANUL XXXII No. 8869

ABONAMENTE

Lei 350 . . . . pe un an
„ 180 . . . . „ 6 luni
„ 90 . . . . „ 3 luni
„ 1000 . Instituții publice

ATELIERILE TIPOGRAFICE
IAȘI STR. LĂPUȘNEANU 37

Telefoane { Redacția 391 / Administrația 394 / Serviciul de noapte 367

1 LEU

# OPINIA

*Ziar popular cotidian*

MERCURI 28 OCTOMBRIE 1936

Premii gratuite — OPINIA

**Bon No. 17**

*Seria 68-a*

## Precizări bine-venite

La Turnu Severin (ca și în diverse alte împrejurări) d. Ion Inculeț, vice-președintele Consiliului de miniștri, a vorbit cu bun simț moldovenesc și cu o desăvârșită sinceritate.

Trebue reținută declarațiunea d-lui Inculeț că nici liberalii nu-s fasciști, și nici conducătorii partidului țărănesc nu-s comuniști.

Declarațiunea d-lui Inculeț e cu atât mai interesantă cu cât, în focul luptelor politice, ziarele liberale au trecut uneori măsura, acuzând pe fruntașii țărăniști (și în special pe d. dr. Lupu) că ar fi comuniști.

S'a abuzat prea mult la noi de acest soi de acuzațiuni neserioase și diversioniste.

Partidul țărănist are o ideologie, un program și un scop, bine precizate. Acest partid susține un program economic și social întemeiat pe proprietatea individuală ; — prin urmare nu poate fi și nu este „comunist". Deasemenea, urmărește ridicarea clasei țărănești, pătura cea mai neaoșă a neamului ; — prin urmare, partidul nu-i internaționalist, ci profund național.

Dacă, totuși, se aruncă țăraniștilor epitetul de „comuniști", se încearcă o diversiune, cu scopul de a se zădărnici lupta pentru dreptate socială și pentru apărarea libertăților cetățenești.

Insă trebue să se știe că o politică *națională* și *economic-burgheză*, nu exclude de loc ideia de dreptate socială și de libertate cetățenească.

Tot așa de exagerat și chiar diversionist, se aruncă epitetul de „fascist" partidului liberal, — organism politic cu un rol bine definit, întemeiat pe regimul constituțional parlamentar.

Punând lucrurile la punct, d. ministru Inculeț a făcut un act necesar, vorbind cinstit și sincer.

X.

## Din toată lumea

### Șahul ca materie în învățământ

**In orașul Pilsen din Cehoslovacia autoritățile școlare au hotărât să introducă în învățământ jocul de șah, ca obiect obligator.**

**Elevii vor fi inițiați în tainele acestui specific joc al inteligenții.**

**Intr'adevăr, șahul, pe lângă că e un joc distractiv, dar contribue mai ales la desvoltarea facultăților mintale.**

**Incât din acest punct de vedere, inovația decurând introdusă în școlile cehoslovace, e perfect justificată.**

§§

### Pasiunea autografelor

D. Milorad Radicevici este un pasionat colecționar de autografe ilustre. D-sa posedă peste 30.000 de autografe ale celor mai proeminente personalități din lume: Imparați, regi, regine, prinți, dictatori, prințese, miniștri, oameni de litere, etc.

De câteva zile, d. Milorad Radicevici se află la Praga. D-sa stăpânește mai multe limbi printre care și limba țării noastre.

In capitala Cehoslovaciei, e posibil ca pasionatul colecționar să solicite încă un autograf: dela Suveranul României.

§§

### Se mărită vedetele!...

O adevărată febră a căsătoriei a cuprins lumea vedete'or de cinema.

Se știe că acum câteva zile s'a celebrat căsătoria faimosului tenor Jean Kiepura cu nu mai puțin celebra Martha Eggerth. Iată cum e inregistrat în condica stării civile din Kattowitz (Polonia) acest însemnat eveniment artistic.

„Se aduce la cunoștința tuturor că Jean Victor Kiepura, cântăreț de operă, cu domiciliul în orașul Kattowitz, str. Kopernicus No. 9, fiul lui Franciszek Kiepura proprietar de imobile, și a soției acestuia Maria Stanislawa, născută Raiman, — s'a căsătorit cu d-ra Martha Roza Mathilde Eggerth, de profesiune actriță de cinema, cu domiciliul în Berlin — Wilmersdorf, Kurfürstendamm 126, fiica comerciantului Paul Adolf Friedrich Emil Eggerth și a soției acestuia Mathilde, născută Herzog".

Din Berlin se anunță acum că și actrița de cinema Liane Haid — care actualmente turnează la Viena — s'a măritat cu avocatul austriac, Dr. Hans L. Somborn.

§§

### Nudismul integral!..

Nudismul face progrese remarcabile. Ne apropriem cu alte cuvinte de timpurile biblice, când vestmintele ce ne acoperă astăzi trupul, erau cu totul ignorate de fericiții locuitori ai pământului...

Dar în timp ce Adam și Eva—primii oameni,— tot își mai acopereau o anumită regiune anatomică, astăzi americanii nudiști—în cap cu șeful lor, doctorul Alois Knapp, — fac propagandă grozavă, pentru nudismul integral. Adică,— în timpul verii bine'nțeles—, să nu purtăm nimica pe noi... Nici macar... frunza de viță !...

Asta e prea de tot !...

§§

### Intre sexe...

Un cunoscut medic american, a ținut recent o conferință la Washington, în care a afirmat lucruri foarte interesante. In special pentru barbați.

Astfel, medicul respectiv, susține că sexul tare e distrus fizicește de cel... slab ! Aproape să nu-ți vină a crede și totuși așa e !...

Cei mai nenorociți și predispuși bolilor sunt — evident— bărbații căsătoriți. Conferențiarul a spus că omul care trăește în casă împreună cu soția și... soacra, e zilnic minat de aceasta din urmă, care îi mănâncă... ficații !..

Soția îți provoacă dureri de cap și mai ales... apendicită !

Deaceia medicul american sfătuește pe acești pacienți că dacă vor să fie sănătoși, trebue să înlăture cauza care provoacă boala...

Adică, înțelegeți D-voastră !

Cetiți „OPINIA"

## Înțelegerea italo - germană

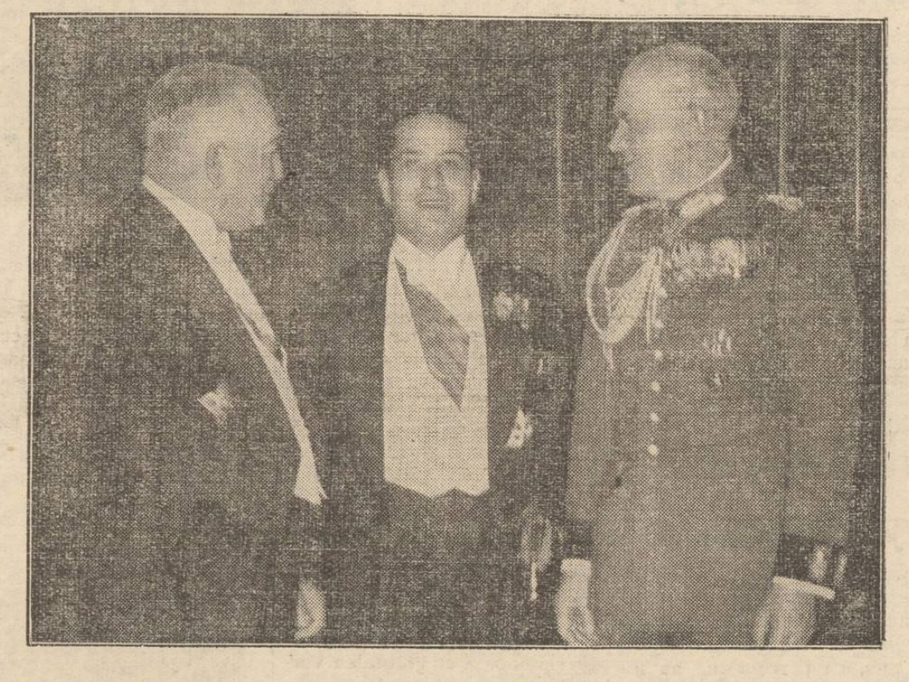

Vizita la Berlin a contelui Ciano (ministrul de externe al Italiei) preocupă atent cercurile diplomatice. Oficialitatea italo-germană pretinde că nu s'a încheiat nici un acord politic între cele două țări. Posibil. Se știe totuși că Italia și Germania au vederi comune asupra multor probleme europene. Și este mai mult decît probabil că vizita contelui Ciano a stabilit o înțelegere italo-germană în diverse chestiuni internaționale.

In clișeu, *contele Ciano* (la mijloc), cu d. *von Neurath* ministrul de externe al Germaniei, și cu *generalul von Blomberg* ministrul german al războiului.

## Inițiativa particulară în sprijinul aviației

### Asociația aviatică c.f.r. - O consfătuire în localitate - Realizări la Iași

Sâmbătă a fost în vizită la Iași d. Codreanu, inspector general de control pe lângă direcția c. f. r.

D-sa a convocat pe toți inspectorii și șefii de servicii din cuprinsul inspecției de mișcare Iași, într'o consfătuire la direcția de exploatare.

Scopul acestei consfătuiri a fost intensificarea activității Asoc. Aviatice inființată de curând de d, Cezar Mereutză, fost director general c. f. r.

Au participat la consfătuire parte din membrii filealei asoc. aviatice c, f. r. din Iași, în frunte cu d-nii Emil Nițescu, preș. de onoare, ing. Mitescu, preș. activ, inspectorii: Heul Dionisie, Gh. Bulboacă, Rom. Ciugulescu, Gheorghiu insp, Atanasiu, șeful gării Iași etc.

**Rolul aviației**

D. inspector general Codreanu, luând cuvântul, arată rolul important al aviației în acțiunea de aparare a țării.

In România însă aviația nu are o desvoltare sufic,entă, datorită faptului că bugetul statului e prea redus.

Și în alte țări se întâlnesc aceleași dificultăți bugetare. Deaceia au luat ființă acolo Asoc. aviatice particulare, care înzestrează armata cu avioane și pregătește elemente pentru aviație: mecanici piloți etc.

Bunăoară în Germania și în Rusia Aoc. aviatice dispun de mii de aparate de zbor, care în timp de război vor fi de mare trebuință.

In Germania se pregătesc anual peste 20 mii piloți pentru avioane; și acelaș lucru în Rusia.

**Inițiativa particulară în România**

La noi în România s'a pornit la o acțiune analoagă; însă lucrurile merg încet. Deaceia s'a dat ideia federalizării tuturor asociațiilor aviatice din țară, în scopul de a se purcede mai serios la lucru.

Asoc. aviatică cfr. dispune de 5 avioane la București și câteva planoare la Cernăuți și Cluj.

Cu ocazia manevrelor din Bucovina, cele 5 planoare dela Cernăuți au fost puse în funcțiune în folosul oștirii.

**O manifestare aviatică la Iași**

D. Codreanu arată că, pentru dezvoltarea aviației, este nevoie de a fi pregătită și populația civilă și în special tineretul.

In acest scop trebue să se organizeze manifestări aviatice cât de dese.

Vorbitorul anunță că la 6 Noembrie va avea loc la Iași o astfel de manifestare, la care vor fi invitați șefii autorităților civile și militare.

La acea festivitate vor lua parte și directorii școlilor primare, cu delegații de elevi.

D. Codreanu crede necesară pregătirea tineretului pentru aviație, încă de pe băncile școlii. Deaceia în jocurile de toată ziua ale copiilor ar trebui introduse și avioanele în miniatură. după exemplul Germaniei.

**O școală de mecanici la Iași**

In continuare, d. Codreanu declară că Asoc. aviatică c. f. r. s'a pus serios la lucru. La București a luat ființă o școală de piloți. Peste puțin timp, și la Iași se va inființa o școală de mecanici de avioane. Totodată secția aviatică c. f. r. dela Iași va fi înzestrată cu planoare pentru zbor.

Personalul c. f. r. a dat dovadă că a înțeles rostul aviației ; căci la apelul lansat de centru, s'au inscris 10 mii ceferiști, care plătesc regulat cotizațiile.

In încheere, d. Codreanu face apel la cei de față de a da sprijin pentru progresul Asoc, aviatice c. f. r.

SP.

## După vizita profesorilor medici ieșeni în orașul Sibiu

**Câteva impresii ale d-lui prof. dr. Mironescu**

Profesorii medici ieșeni, cari au ținut cursuri de complectare pentru medicii din Sibiu, s'au înapoiat în localitate.

D. profesor dr. *Mironescu*, care nu e tocmai ahtiat de forme, a rămas totuși, încântat de primirea ce li s'a făcut. D-sa ne împărtășește următoarele impresii fugitive :

—„Nu ne putem plânge de oficialitate, care ne-a primit cu dragoste. Atât prefectul cit și primarul au făcut tot posibilul ca șederea medicilor ieșeni să fie cât mai plăcută.

Orașul Sibiu e frumos, și pe cât am putut constata, se găsește într'o bună stare de higienă. Sibiul numără multe instituțiuni de valoare. Spitalul pentru bolile mentale e mare și bine înzestrat ; are un strand și instalații de radio ; adica se fac toate sforțările pentru a se veni în ajutorul numerosilor bolnavi.

Medicii din Sibiu au dat cursurilor o atenție încordată. Și totul s'a petrecut într'o atmosferă de sinceră colegialitate".

Profesorii ieșeni, după terminarea cursurilor, au făcut— mulțumită autorităților—și câteva escursiuni interesante.

D. profesor dr. Mironescu, dintre aceste vizite, a reținut despre *Făgăraș*, amintiri dintre cele mai plăcute.

—„Făgărașu—ni spune distinsul profesor ieșan — e un oraș pur românesc".

DAN

## Pepinierele ieșene

### prezintate de doi specialiști

Doi distinși agronomi, autori ai cîtorva volume de specialitate foarte apreciate,—d-nii ingineri *Dima I. Gavriliu* și *Mihail Costețchi*, au dat la iveală o nouă lucrare de interes deosebit, pentru noi ieșenii în special. E vorba de volumul *„Pepiniere ieșene"* în care găsim toate datele necesare spre a înțelege valoarea podgoriilor și livezilor atât de bogate care înconjoară străvechiul nostru oraș.

Autorii încep cartea cu prezintarea istoricei și vestitei între vestitele podgorii *Cotnarii*.

Tot despre Cotnari, a apărut decurînd o duioasă monografie a d-nei Elena Herovanu. Cartea d-nei Herovanu (despre care am scris zilele trecute) cuprinde o documentată parte istoriografică și o descripție literară în care împletește, cu mult talent, lirismul cu humorul și ironia. In cartea d-nei Herovanu predomină poezia.

In capitolul despre Cotnari, din cartea d-lor Dima Gavriliu și M. Costețchi, predomină informațiunea de specialitate ; însă prezintată în stil plăcut și care poate captiva orce categorie de cetitori. Dealtfel, nici cei doi ingineri agronomi nu nesocotesc poezia,— ci o strecoară discret printre rânduri.

Autorii fac un succint istoric al Cotnarilor ; apoi descriu viile și pepiniera Paraclis (proprietatea statului), arătând excelenta organizare. Luăm cunoștință de varietatea strugurilor, felul de cultivare, procedeele de vinificație, rezultatele experiențelor făcute, meritul persoanelor care conduc pepiniera, cultivarea pomilor fructiferi etc. etc. Nici un amănunt nu scapă autorilor, — nici chiar cantitățile de producțiune și prețurile de vânzare.

Cu aceiaș metodă și informațiune prețioasă, autorii prezintă rând pe rând valoroasele pepiniere : „Vișan", Miroslava (a școalei agricole), a d-lui I. C. Teodorescu dela Uricani. a școalei normale „V. Lupu", pepiniera „Adamache" dela Copou (a Facultății de agronomie), I. Rohr dela Galata, pepinierele din cuprinsul jud. Iași ale Camerei agricole, pepiniera Școalei de îndreptare dela Copou și pepiniera cu serele Municipiului Iași.

Această carte a d-lor Gavriliu și Costețchi, nu cuprinde numai informațiuni pentru amatori, ci este și o lucrare de utilitate practică, pentrucă cuprinde sfaturi și concluziuni privitor la munca viticolă, pomicolă și horticolă.

Pe deasupra, — cum observam la început — cartea e scrisă cu un remarcabil talent literar, fiind o lectură plăcută pentru orce intelectual. Deaceia o recomandăm cu toată convingerea,

RZ.

CETIȚI IN PAG. VI-a ULTIMA ORA

**Teatrul Național**

*Cronica dramatică*
de WRATISLAVIUS

## „M-me Sans Gêne"

(Comedie de *Victorien Sardou*)

Sâmbătă seara a avut loc— după o scurtă amânare premiera comediei *„M-me Sans Gêne"*, una din lucrările de mare succes ale lui *Victorien Sardou*.

E drept, sună cam curios alăturarea cuvintului „premieră" de numele lui *Sardou*, mort acum 28 ani, dar nu e mai puțin adevarat că pe la finele secolului trecut, autorul era una din personalitățile cele mai populare nu numai ale Franței, ci din lumea întreagă.

Iată de ce, recitirea necrologului scris de *Lenôtre (in Lectures pour Toni)*() ne zgudue și astăzi tot atât de puternic ca și în toamna târzie a anului 1907 când sub inpresiunea covârșitoare a ceremoniei funerare, *Lenôtre* prieten și mare admirator al ilustruiui defunct, și-a scris memorabilul foileton—acesta de asemenea e o pagină plină de avânt și poezie—un model al genului.

„Une épopée vient de finir". Cu cuvintele acestea își începe Lenôtre panegiricul închinat lui *Victorien Sardou*, la înmormântarea căruia fusese mobilizate toată garnizoana Parîsului și al căruia cortegiu îl formau regi și prinți generali și miniștri, savanți și artiști—cu un cuvânt toată floarea intelectuală și cu nume, care venise să salute pe marele dramaturg, membru al Academiei Franceze și titularul *marei Cruci a Legiunei de Onoare*, cea mai înaltă distincție ce poate acorda Franța unui muritor.

De ce evocăm acum aceste amănunte istorice ? Tocmai pentru a sugera cititorului (prea succint e drept) o ușoară imagine a răsunetului ce a găsit acum 5-6 decenii, opera lui *Sardou*, nu numai în Franța, dar în lumea întreagă. *Verdi*, pe atunci și el în apogeul gloriei i-a scris muzica pentru *„Tosca"* operă azi universal cunoscută și cele mai mari forțe artistice își făceau în titlu de glorie de a juca din repertorul lui *Sardou*.

Acei ce frequentau teatrul acum 3-4 decenii își amintesc desigur de *„Vrăjitoarea"* jucată la Iași de *Sarah Bernard* (în alternanță cu *„l'Aiglon"* al lui *Rostand*) și tot la Iași ne-a prezentat'o pe *„M-me Sans Gêne"* creatoarea rolului—neuitata *Réjane „M-me Sans Gêne" !*

Marea mulțime de la noi (și chiar din alte țări europene) nu poate să simtă, în întreaga ei intensitate, rezonanța ce-a găsit — și găsește încă, prezentarea pe scenă a unui epizod din viața lui Napoleon,

Numai cine cunoaște — și'l interesează, *epopeea napoleoniană* se poate transpune în situația sufletească a massei franceze, când au fost aduse pe scenă o parte din figurile, devenite legendare ale anturajului *„Lui", a „Impăratului"*.

Evident că opera lui *Sardou* nu va găsi azi, în sufletul spectatorului evoluat, o rezonanță similară celor de acum patru decenii. Ceia ce, pe atunci era socotit ca superlativul ingeniozității teatrale și se părea că spumegă de cel mai ales spirit galic, a fost întrecut de urmași, dar nu acea mână de spectatori rafinați contează azi, ci marea massă a mulțimei pentru care *„M-me Sans Gêne"* este încă o noutate. nu numai în ce privește intriga și personajele, dar — cum foarte bine a observat un amic în seara premierei și pentru at-

(Continuarea în pagina 2-a)

**Fabrica de tuburi de ciment**

rotunde și cu bază și dalii pentru trotuoare. Se execută orice lucrări în ciment, cu **prețuri foarte reduse.**

**IAȘI — Strada Smârdan No. 89**
**EMILIO GRECHI**

**Încercați spre convingere.**

**De azi până Duminică la ROXY**

Un program dublu extraordinar — Cel mai strălucit succes

**Simfonia IX**

**de Beethoven**

Succesul filmului este asigurat de Maria von Tasnady, Theodor Loos, Lil Dagover și micul Peter Boose.

Al doilea film

**„LA VIE PARISIENNE"**

CAUT cameră mobilată sau nemobilată, cu baie. A se adresa la ziar sub N.

**PREDAU ENGLEZĂ** și *Germană metodă modernă. Conversații și literatură. Scrieți D-ra O. Renz, Str. Trompetei 4.*

DE INCHIRIAT 1. Un apartament antre-sol, ultra-modern, compus din antreu, 4 camere, bae instalată, bucătărie, spălătorie comună, dependințe și eventual cameră servitoare.

2. Un apartament hoch-parter. la fel ca precedentul, minus una cameră și plus una terasă și obloane rulante.

Adresa: Andreescu str. Sărărie 54 sau Credit Urban.

BUTOAIE GOALE (de cerneală) de vânzare la Tipografia „Opinia".

**Al constipației inamic E pilula de Slănic.**

## Figuri, în actualitate

# D-l Fred Șaraga și alții...

D. FRED ȘARAGA

In lupta ce se dă Joi pentru cucerirea Camerei de Comerț și Industrie, d-l **Șaraga, sau „conul Fred"**—cum e cunoscut în popular—, este și el.. căpitan.

O personalitate a acestui târg, cunoscută prin dragostea și interesul ce poartă clasei negustorilor și industriașilor!...

Larg primitor și suflet deschis, omul acesta, de câte ori îl vezi, cu câtă rară modestie se strecoară prin mulțimea acelora cărora numai bine le-a făcut, îți face impresia că sa rătăcit într'o lume cu totul străină de el.

Dacă pe stradă, cineva l-ar izbi voit sau nu, desigur că d-l Fred. Șaraga și-ar scoate pălăria și zâmbitor el și-ar cere iertare celui ce l-a lovit,—ca nu cumva să supere pe un semen al său.

In lumea în care se mișcă, n'are trebuință de carte de vizită. Deși om llniștit, atunci când e vorba să înlăture o nedreptate, devine spirit bătăios, ochii îi capătă sclipiri de oțel și pentru a apăra interesele celora pe care îi reprezintă, e în stare de orice, și e necruțător. până convinge și doboară cu greutatea vorbelor.

Este negustor sută la sută, un optimist sincer, plin de energie și volubilitate!...

Alegătorii de Joi îl cunosc prea bine și,—deși conștient că alegerea de poimâne nu-i poate aduce decât reușită,—continuă să lupte și încă în primele rânduri, alături de oamenii care l-au luat și pe care și i-a luat tovarăși.

*

In alegerile de poimâine se mai remarcă în primele rânduri,—ale listei No. 1 bineînțeles—, și alte câteva figuri, oameni devotați luptei pentru promovarea intereselor negustorești.

Ne vom opri la d-l *Miluță Sane.*

Despre acesta, pe care ieșenii îl cunosc prea bine, multe se pot scrie deși e tânăr pe baricade. Corectitudinea, bunăvoința și culanța sa sunt calități ce-l caracterizează. Dealtfel, ca și capacitatea lui în domeniul comerțului!..

Afecțiunea și interesul ce-l poartă negustorimii care în repetate rânduri l-a trimes s'o reprezinte, fie la Camera de Comerț. fie la Sfatul Negustoresc, l-au făcut stimat.

D. MILUȚA SANE

*

D. MANASE SPIEGLER

Astăzi vom vorbi și de d-l *Manase Spiegler*, candidat la categoria industria Mare.

Nu l-am întâlnit la întruniri. L-am văzut însă pe ieșanul acesta de statură impozantă, bărbătească, vorbind cu alegătorii. Și mi-a fost suficient să-i cunosc soliditatea sa de argumentare!..

Gospodarul dela „Atom", binecunoscut și stimat printre industriași, vrea să facă gospodărie, și la Camera de Comerț. Și va fi o gospodărie tot așa de bună.

Om de voință neclintită, precum îl știm, d-l Manase Spiegler candidează Joi, cu sorți de reușită,

Pe mâine alte câteva prezentări de candidați.

**Șbilț**

## Astăseară, la „Phönix"

# Natalița Pavelescu

Astăzi Marți 27 Octombrie are loc în sala teatrului „Phoenix" (Elisabeta) reprezentația splendidei comedii în 3 acte „DELICTUL IN NOAPTEA NUNȚII" dată de trupa de comedii a d-nei NATALIȚA PAVELESCU.

Dat fiind lungul șir de spectacole din capitală cu această frumoasă comedie, suntem siguri că eșenii se vor grăbi a lua parte în număr cât mai mare la reprezentația din astă seară.

Biletele cu prețuri foarte reduse se găsesc la agenția teatrală Marinescu (fost Brașcu) din str. Lăpușneanu.

Subliniem că doamnele și domnișoarele vor aven prilejul să asiste la o minunată paradă a toaletelor.

# Informații

x **Dl. Sadoveanu nu părăsește Iașii.**—*In oraș circulă svonul că dl. Mihai Sadoveanu ne părăsește și că Iașul ar fi iarăși pe punctul să cedeze Bucureștiului una din marele lui personalități. Dl. Sadoveanu dezminte însă zvonul ori de câte ori se prezintă prilejul. Totul se reduce la o împrejurare de familie — spune principele literaturei romînești— în baza căreia va petrece în București aproape totalitatea timpului de iarnă. D-na Mihai Sadoveanu, care mai este puțin suferindă, intenționează să se reîntoarcă la Iași abia la 1 Aprilie viitor. Cu toate că se află încunjurată de către cei mai mulți dintre copiii săi, buna Moldovancă duce foarte mult dorul casei.*

x CONVOCARE.—Uniunea generală a micilor industriași și meseriași patroni din Iași, cheamă pe toți membri ei la sediul din str. Săulescu No. 1 în seara zilei de Joi 29 Oct. ora 8, pentru a le face comunicări în legătură cu impozitele pe anul viitor și conținutul adresei dela ministerul de finanțe și ministerului muncii.

x Cu prilejul reducerii pe c. f. r. de luna Moldovei, Iașul este vizitat de multe școli. Ieri a sosit în localitate un grup de elevi dela liceul „Alexandru cel Bun" din Chișinău. Elevii conduși de profesori, au vizitat instituțiile de seamă ale orașului.

x D. comisar Agapi a fost numit șef al biroului judiciar de pe lângă chestura ieșană.

**„Chino-vinul Dr. Ratianu"** cu China, Cola, Guarana, Gentană și Glicerofosfat de Calciu, întărește organismul, dându-i vigoare. Se recomandă cu mare succes convalescenților și anemicilor, mărindu-le pofta de mâncare. Depozit: Farmacia Dr. Ratianu str. Cuza Vodă 48.

*Secretul femeiei frumoase? Crema Khasya!*

*Depozit: Farmacia Pollak*
*Str. Ștefan cel Mare. Telefon 235*

## COMUNICAT

Uniunea Generală a Micilor Industriași Patroni din Iași cheamă pe toți membrii ei la sediul din str. Săulescu No. 1 în seara zilei de Joi 29 Oct. a. c. ora 8 pentru a le face comunicări în legătură cu impozitele pe anul viitor și conținutul adresei de la Ministerul de Finanțe No. 159831 și No. 1338 a Ministerului Muncii.

Fiind în interesul Dv. trebuie să cunoașteți aceste comunicări. Comitetul

Institutul de Electro-Radiologie medicală

**Dr. GH. COSTIN**

Medic radiolog la Dispensarul pentru Profilaxia Tuberculozei și Asigurări Sociale Iași

Examene radiologice pentru **Plămâni, inimă, stomac, intestine, ficat, rinichi, oase.**

*Consult 3—5 p. m, și după rendez-vous*

**Iași, Petru Rareș 9**

**Parcele de vînzare**

**în Alea Principesa Maria**

A se adresa la Banca Emanoil Marcovici, Iași str. Ștefan cel Mare No. 15

**Dr. S. Streiff**

MEDIC DE SPITAL

Fost asistent al Clinicelor universitare din Viena și Berlin

**Specialist în Boli și Operații Genito-urinare**

(Rinichi, Beșică, Prostată, Genitale)

Cistoscopie, Uretroscopie

*Cons. 3—8 p. m.*

*Iași, Str. A. Panu 7*
*(lângă Școala Sterii*

**Purgativul cel mai bun? Pilulele de Slănic!**

**CINEMA SIDOLI**

Astăzi și în zilele următoare De la ora 3 fără întrerupere până la 12 jum. 2 mari filme 2 mari premiere cu prețurile cele mai reduse

**Katherina**

mult așteptatul film vienez cu FRANCISCA GAAL, OTTO WALBURG și ERNEST VEREBES care au creații minunate

Al 2-lea film

**Insula groazei**

Un film de aventuri bine reușit interpretat de Charles Bickford și Elisabeth Joung

Complectare: JURNAL SONOR CENTURY

## Comunicări autentice

Tit Farmacia Thoiss.

Deoarece am reușit să scap de dureri cronice de stomac după întrebuințarea a patru flacoane Gastro D., vă declar cu recunoștință că sunt pe deplin mulțumit. Produsul american Gastro D. îl voi recomanda tuturor cunoștințelor mele.

Szabo Iosef, Uzinele de apă, Tg. Mureș. Observați vă rog apariția în serie ale acestor scrisori de mulțumire.

Cereți Gastro D. la toate farmaciile și drogheriile din țară; deasemenea prin ramburs contra lei 130 dela farmacia Thoiss București Cal. Victoriei 124.

Insertie*

# Luna Moldovei și dl. Președinte

Acum când mult trâmbițata „Luna Moldovei" e pe terminate, se cuvine să spunem un cuvânt și noi negustorii.

După cele anunțate de gazete la această manifestație a Moldovei întregite trebuia să ia parte toate județele, Casele Autonome, Marile industrii, într'un cuvânt toată suflarea economică a provinciei noastre. Să se organizeze festivități culturale, concerte grandioase, concursuri hipice, orașul feeric luminat, reduceri la plata curentului, concursuri de vitrine, un târg eftin în centrul orașului, avantaje pentru transportul mărfurilor etc. etc.

Așa ne-am închipuit noi luna Moldovei. Dar cine să realizeze asemenea lucruri? Primăria a făcut ce a putut, rolul conducător îi revenea Camerei de Comerț și Președintelui ei. Este bine să arătăm câtă aversiune are d. Președinte pentru asemenea manifestații.

Acum 3 ani Camera de Comerț în frunte cu d. Gheorghiadi a organizat primul târg eftin la Iași care a dat rezultate excelente morale și materiale pentru viața economică a Iașului. Din venitul acestui târg eftin s'au dat premii funcționarilor care au concurat la împodobirea vitrinelor, s'au ajutat instituții de binefacere, iar cu o sumă de aproape 100.000 lei s'a venit în ajutorul foștilor comercianți ajunși în nevoe. După o lună venind la conducerea Camerei d. Botez, care în decurs de 8 ani nu făcuse nimic pentru Iașul economic a înscenat o anchetă care a costat Camera 60.000 lei, lovind în mod ordinar fruntașii care s'au devotat organizării acestui târg. Rezultatul acestei murdare inscenări îl știți.

Am vrea să știm care este acum contribuția Camerei de Comerț la manifestația Lunei Moldovei. Afară de un discurs ținut, între două șprițuri la inaugurare de d. Președinte, nu știu nimic. Deși de 2 luni Comisia Interimară ține ședințe zi și noapte, mai cu seamă noaptea, pentru corectarea și falșificarea (cum e cazul subsemnarului) a listelor electorale, nici un glas nu s'a ridicat a iluștrilor membrii pentru Luna Moldovei.

Ceiace am putut afla d-le Președinte, este că ați intervenit la onoratul guvern pentru a mări adiționalele cu 50 la sută, că perceptorii au început să execute drastic încasarea acestei sumi de care aveați nevoe pentru campania electorală, că Dvs. și Comisia Interimară încasați grase retribuții oprite de lege.

E locul să vă amintesc d-le Președinte, că fostul consiliu a renunțat singur la orice retribuții cu excepția unui consilier, fost negustor care nu avea ghete în picioare și gologani de tramvai. să vie la consiliu. Acesta era d. Dobrovici, și vă poate confirma aceasta căci este candidat pe lista Dvs. Din economiile rezultate în bugetul Camerei am ajutat în iarna cea grea peste 110 comercianți nevoiași.

A.C.I. a propus amânarea alegerilor cu o lună pentru ca Luna Moldovei să nu ne găsească în plină campanie electorală. Ați bine-voit a respinge aceasta dovedind că țineți mai mult la interesul personal decât la propășirea Iașului economic. După părerea mea ați fi câștigat mai multă simpatie și vă reabilitați de tot, ceace nu ați făcut în 10 ani, dacă simandicoasa Dv. persoană ar fi fost în fruntea comitetului de organizare al acestei manifestații.

V'ați fi putut dispensa de scrisorile d-lui Critico, care rămân o perlă de consecvență și moralitate.

Negustorimea ar fi scăpat de teroarea poliției și a organelor de control și câte beneficii ați fi avut Dv. și noi dacă ați fi consimțit la amânarea alegerilor și împreună să fi muncit la propășirea acestui târg oropsit.

Dorind ca aceste alegeri să fi ultimile în care Dv. să mai aveți vre-un rol cât de neinsemnat, ca cel de azi, iar președinția Dv. să rămâe o tristă amintire pentru toată suflarea negustorească a acestui târg,

semnez **Eduard Rudiblon**

*) Ziarul nu răspunde de cele cuprinse în această rubrică.

**Caut Schadchen**

serios și introdus. Oferte la: Agenția „MERCUR" București Str. Sărindar 12, sub „Fericire".

**Cel mai eficace purgativ? Numai Pilulele de Slănic**

DOCTOR

**Marie Wechsler**

**Medic dentist**

reîntorcându-se în localitate, și-a reluat consultațiunile **de la 10—1 d. a.** în cabinetul din *Strada Ștefan cel Mare 49*

**V'ați intoxicat? Luați îndată Pilule de Slănic**

**La începutul lui Noembrie vor începe**

**Cursurile libere de limba engleză**

**Inscrierile și informațiuni la Seminarul Pedagogic Universitar Mercurea și Vinerea dela 4—6 p. m.**

# Desmnarea vice președinților

## Camerei de Muncă

Imediat după instalarea nouei comisii interimare a Camerei de Muncă, a avut loc o ședință pentru desemnarea vicepreședinților instituției.

Au fost desemnați din partea secțiunei meseriașilor, d. Iosub Aron; iar din partea salariaților d. Olaru.

Tot Duminecă a avut loc prezentarea corpului funcționăresc al Camerei, în fața noului președinte și a consiliului.

**V'ați stricat stomacul? Luați pilule de Slănic**

# „M-me Sans Gêne"

**(Continuarea din pagina I-a)**

mosfera de revoluție ce găsește azi ecou — în perioada prerevoluționară ce-o trăim și când imaginația poporului din nou întrevede în fie-care ins, dacă nu un mareșal sau dictator, cel puțin un viitor fruntaș sau chiar conducător în trebile publice.

*Catherine*—spălătoreasa, căreia umilul ofițeraș i-a rămas dator pentru spălatul rufelor, devenită apoi ducesă de *Dantzig*, când ofițerașul obscur ajunge *împăratul* Napoleon, și-a păstrat însă întreaga mentalitate de mai dinainte. Departe de a'și însuși morga artificială a parvenitelor ei surate (surorile lui Napoleon et ejusdem farinae) ea rămâne aceiași M-me *Sans Gêne*, femeia din popor. cu caracter și suflet dintr'o bucată, pe care nici titlurile, nici bogăția și mai puțin anturajul n'au alterat-o. Mai puțin încă au putut-o întina. Inutil să povestim subiectul.

Pentru acel ce nu a văzut lucrarea nu e de folos și pentru cel ce-o cunoaște—e superfluu.

Opera lui *Sardou* conține în primul rând *un rol*, un mare rol, acel al *Catherinei.* Femeia aceasta e pusă de autor într'o lumină atât de simpatică, ființa ei iradiază atâta optimism, încât nu există spectator pe care ingenuitatea această lipsită de convențional, ba refractară acestuia, să nu'l însenineze și să nu'l atragă în sfera ei de încântare.

Dar, cum am spus, au trecut patru decenii dela ivirea pe scenă a lui *„M-me Sans Gêne"*. Acel ce-o repune azi în fața lumei spectatoare—indiferent unde (afară natural de *Comedia franceză*, unde primează tradiția) va trebui pe deoparte să șteargă praful depus de decenii, și pe de alta, să o adapteze exigențelor lui 1936.

Când a jucat *Réjane* prologul, de pildă se petrecea numai în spălătorie sau în fața ferestrelor ei. Azi, regisorul *abil* va fracționa evenimentele, va preface un singur capitol — lung și obositor pentru imaginație, în 7 scenete diferite, care lucrând intens asupra ochiului, vor complecta toate lipsurile sau insuficiențele spectatorului și îl vor pregăti repede pentru — ceia-ce urmează: comedia cu final dramatic (cu happy end bine'nțăles) a epizodului simpatic și în care nucleul e Catherine Sans Gêne, devenită *„ducesa de Danzig"*.

Ușor de spus (sau de scris) dar extrem de dificil de realizat. Iată dece subliniem de la inceput —inainte de a vorbi de interpretare, îndemânarea celui ce a pus în scenă pe M-meSans-Gêne. Alternarea de tablouri, admirabile fiecare, i-a reușit pe deplin domnului, *Sava* nu numai prin imaginile sugestive ce se succedau repede și în lumină aproape imperceptibilă (suficientă totuși ca să zărim schimbările), dar a reușit să țină încordat spectatorul tocmai prin aliajul de real cu imaginarul. Cu alte cuvinte prologul a pregătit spectatorul, l'a introdus în epocă și l'a familiarizat repede cu atmosfera revoluției din care aveau să iasă învingători, eroii actelor comediei propriu zise.

M-me *Sans Gêne* și-a găsit în d-na *Margareta Baciu* o foarte simpatică interpretă.

Neafectată, d-sa a știut să facă veridică figura legendarei *Catherine* și *fără șarjă* să ne ofere mici epizoade de rară intuiție artistică. Numai scena când o ascultă pe cântăreață (la serată) sau când vine, chemată de Napoleon pentru explicație—scene mute e drept, dar admirabile ca detalii, sunt dovadă strălucită a grijii pusă nu numai în debitarea tiradelor dar chiar în părțile ce denotă complecta participare la întreaga acțiune.

Rolul lui *Napoleon* a fost în mânile sigure ale d-lui *Miluță Gheorghiu*, pe care îl ajută mult atât trăsăturile napoleoniene cât și cunoașterea ticurilor marelui soldat.

Deasemeni, în notă extrem de convingătoare d-nii Mitru (Fouché), Braeschy (Neipperg), Ciubotărașu (Lefebvre) și deosebit de simpatic maestrul de dans Monte-Catena al domnului Protopopescu cu accese de velocitate a l'italiano.

Plin de morgă și de melancolică resemnare valetul d-lui Șubă și cu (o excelentă intrare domnul Ionașcu (cizmarul ducesei).

Doamnele Braesk, Marcopol, Damian, Nicolau, Stan, Petrăchescu, Ionescu, Teodorescu etc. cu toată prestanța necesară.

Domnișoara Meria Stefanov a cântat just și cu timbru foarte simpatic, aria lungă din „Puritanii".

Figurația și conducerea maselor în cîntecul răscolitor al Marseileize precum și conlucrarea tuturor, a numeroșilor epizodiști, a făcut ca publicul ce tixea sala, să primească cu calde aplause primul spectacol—primul din lunga serie ce-o prevedem pentru *„M-me Sans Gêne"*. Bravo, Catherine!

W.

**Pilulele de Slănic: purgativul ce nu face dureri.**

**CINEMA PHOENIX**

Astăzi până Duminică Prețurile cele mai eftine

**13, 10 și 8 lei**

se reprezintă

**Cruciadele**

interpretat de Loreta Joung, Joseph Schildkraut, Henry Wilcoxon și Katherine de Mille.

Al doilea film

**A fost odată un muzicant**

Complectare: SILLY SIMPHONIE

**— La cumpărarea covoarelor orientale —**

**de orice mărime, adresați-vă direct primei surse**

**TEBRIZ**

*EXPOZIȚIE PERMANENTĂ*
*Strada Lascar Catargi No. 43*

**Cumpărând la prima sursă realizați 50 la sută reducere față de ambulanți. Rugăm a ne vizita spre convingere**

**Călătorii confortabile și eftine spre**
**TURCIA**
**GRECIA**
**SIRIA**
**EGIPT**
**PALESTINA** **organizează săptămânal**

**ORT** **Organizația Română de Turism s.a.r.**
Reprezentanța Serv. Maritim Român
București Bd. Take Ionescu 3. Telefon 4.41.65
**AGENȚII IN INTREAGA ȚARA.** 1

Vă spune cu toată convingerea vânzătorul când vă oferă produsele

**„TRINACO"**

Satisfacția unanimă a clienților îndreptățește la speciala recomandare a acestor produse.

Cereți deci numai produsele care poartă vizibil și c'ar marca **„TRINACO"** și refuzați categoric, orice imitațiuni, fiind de calitate inferioară.

**TRINACO**

**Sucursala Iași : str. Ștefan cel Mare 11**


# Cronica judiciară

**Denunț curios.**— Parchetul cercetează un denunț primit din partea unui anonim prin care se aduc acuzații tinerei Sofia Anton din comuna Mogoșești jud. Iași că ar fi dat naștere unui copil pe care l-a aruncat... la câini.

Rămâne de văzut dacă denunțul este adevărat.

*

**Între soți.**— Adela Moscovici din str. Baciu 11 a reclamat parchetului pe soțul ei Moise Moscovici care a părăsit domiciliul, luînd cu dânsul lucrurile.

Reclamanta cere justiției să oblige pe soțul ei să-i restitue lucrurile.

*

**Îi bombardează casa.**—Filofteia Munteanu din cartierul Crucea Roșie, s'a plâns justiției împotriva unei anume Elena Pârvu din Cartierul dr. Brener, care i-ar bombarda casa cu pietre.

*

**Conflict între comercianți.** — Parchetul a trimis în judecată pentru loviri și insulte pe comerciantul Ghețel Moise din str. Cucu.

Acesta a fost reclamat de comerciantul Iosef Moscovici din aceiaș stradă.

*

**Proces de calomnie.**— Catinca Bujor din str. Țutora a fost trimisă în judecată pentru calomnie, în urma reclamației vecinei sale d-na Ruxanda Gavrilescu.

*

**Divors.**— D. Strul Gherșzohn din str. Palat 22 a introdus acțiune de divors soției sale Debora Gherșzohn.

REP.

CRONICA SPORTURILOR

# „Textila M.W." învingătoare

## Ieșenii au învins la luptă mare pe Dragoș-Vodă-Cernăuți, cu 1-0 (0-0)

Intâlnirea dintre Textila și Dragoș-Vodă, a ocazionat o luptă pasionantă.

Dela început și până la fluerul final, cei 22 jucători, au muncit neîntrerupt pentru a obține punctul victorios și care elimina din marea competiție „Cupa-României„ — pe învins.

Cele 90 minute reglementare n'au desemnat învingătorul. Prelungirea de 30 minute era să se termine la fel, dacă Lochek n'ar fi marcat în ultimele minute.

Animatorul „Textilei" a fost Fleaca, care a antrenat prin elanul său, întreaga înaintare. Hallii de margine Gherasim și Teodoru, au jucat fără greșeală. Apărarea imediată a intervenit cu succes, Steiner, a debutat frumos, pare însă, a nu se fi acomodat cu acest post. Wasiliewschy, a apărat bine.

Inaintarea „Textilei" a înjghebat acțiuni frumoase, dar lovindu-se de o apărare masivă și de europeanul portar Erhan, n'a putut marca decât un singur goal.

Textila a dispus, de un adversar serios, calificându-se pentru turul V al „Cupei României".

Victoria de Duminică, ne face să sperăm că „Textilenii" au frânt cu ghinionul și că deacum înainte, vom asista la matchuri terminate onorabil.

D-l Tony Irimescu, a condus imparțial și cu multă autoritate.

SEMM

x **La congresul de chirurgie** care se va ține la București în ziua de 8 Noembrie,—înafară de persoanele anunțate—vor mai face comunicări următorii medici ieșeni (asistenți ai d-lui prof. dr. Tănăsescu) :

Dr. Lambescu—Asupra unui nou semn în apendicită.

Dr. Lambescu și Dr. Bienstock—Tensiunea venoasă în poziția Trendelenburg.

Dr. Ion Iancu—o problemă de specialitate chirurgicală.


*„Pigmentol": cel mai bun regenerator al culorii părului.*

*Depozit: Farmacia Pollak Str. Ștefan cel Mare. Telefon 235*


**Inserții**

# Scrisoarea unui mic negustor

## care simpatizează lista Gheorghiadi

Primim :

Stimate Domnule Director,

De când a început campania electorală pentru alegerile dela Camera de Comerț, ați publicat în gazeta D-voastră câteva duzini de articole, atât pentru lista d-lui Botez cît și pentru cea a d-lui Gheorghiadi. Fiți bun vă rog și primiți-l și pe al meu. (Unde au mers atâtea duzini are să meargă și aista).

Eu însă spun lucrurile negustorește. Fiindcă eu sânt negustor și mai sânt și evreu. Mult m'am chitit și m'am socotit ce trebue să fac. Astăzi mai mult de cât oricând trebue să bage de seamă negustorul unde pune ștampila, dacă nu vrea să fie el ștampilat pe vecie.

Data trecută l-am votat pe d. Botez. Prost am făcut. Parcă nu-mi pare rău ? Imi pare rău, dar ce să fac ? Acum eram gata să fac la fel. Am un pârlit de cumnat pe lista d-lui Botez și toată ziua mă bate la cap să-i dau votul. Eu am discutat cu dânsul ceeace scriu și aici.

Să vedem cine are dreptate.

Mă rog, votul pentru Camera de Comerț trebue să însemne două lucruri întâi, spre care partid merg simpatiile negustorimei, liberal sau țărănist ?

Al doilea, care listă ne-ar putea mai bine apăra interesele noastre negustorești ? Eu nu fac nici un fel de politică. Adică o politică tot fac : aceea de a-mi păzi pielea ; dar nu sânt înscris nici într'un partid.

V'am spus că sânt evreu și sânt sărac. E mare nenorocire să fii evreu sărac astăzi în România !

De ce ? O știe oricine. Fiindcă liberalii nu sânt pe față antisemiți, dar sânt în mare dragoste și le dau mult ajutor întru ascuns antisemiților. Am ajuns astăzi să trăim cu frica în sân ca iepurii.

Nu știm ce poate să ne aducă ziua de mâne. In situația asta mai putem să ne gîndim la sporirea comerțului ? Vai de capul nostru ! Din România vor să ne alunge agenții lui Hitler, în Palestina ne tae arăbii lui Mussolini. Și noi iubim Țara Românească. Poate să spue dl. Cuza că'n război evreii s'au ținut de afaceri. Are dreptate. Printre alții au fost și evrei care au făcut afaceri. Chiar eu unul știu c'am făcut o strașnică afacere.

La Târgul-Ocna, pe Măgura-Mare, am primit un glonte de mitralieră nemțească în genunchiul stâng...

Cred antisemiții noștri că dintr'un genunchi de evreu sfredelit de un glonte de mitralieră nemțească, nu curge sânge ? N'o spun asta ca s'arăt că sânt erou. Cine a mai văzut „jidan" erou ? O spun ca să știe antisemiții că eu iubesc Țara Românească, că o consider Țara mea, fiindcă i-am stropit pământul cu sângele meu.

E greu de admis așa ceva, când, chiar un Iancu Botez, generosul, democratul, liberalul, intelectualul (bun prieten cu Shakespeare), a scris în „Viața Românească" că Adolf Stern a făcut o traducere proastă fiindcă-i evreu. Nimeni nu spune că un evreu n'are voe să facă o traducere proastă ; dar dl. Botez susține acolo, întocmai ca dl. Cuza, că niciodată un evreu n'ar putea face o traducere bună în românește, fiindcă n'are nici o legătură sufletească cu națiа românească. (De ce n'o fi încercat dl. Botez o cât de mică traducere ?) Și acelaș domn Botez a dat afară dela universitate „jidănărimea" care se ținea după dânsul.

Dl. Neculai Gheorghiadi sînt sigur că nu-i antisemit. Și nici partidul național-țărănesc, pe care se sprijină lista lui, nu-i antisemit. Dacă votez lista liberală, votez indirect cu antisemiții și n'am nici un interes s'o fac. Deci ca evreu eu votez lista lui Gheorghiadi. Ca negustor, votez lista lui, care se sprijină pe partidul național țărănesc fiindcă acest partid are în program Statul țărănesc. Mulți poate vor râde. Treaba lor. Pentru mine socoteala-i simplă. Eu sânt negustor, adică un intermediar între fabricant și consumator. Eu am tot interesul ca fabricantul să-mi vândă ieftin și consumatorul să aibă parale cu ce-mi cumpăra marfa. Liberalii au făcut tocmai pe dos. Toată industria e în mâna lor. Trusturile și cartelurile își fac de cap.

Jupoae lumea nu altceva Țăranul, consumatorul cel mare, n'are para chioară. Ii vinde perceptorul și cenușa din vatră. Eu cumpăr scump dela fabricant și n'am cui vinde. Fiindcă tot scump trebue să vând și eu, iar clientul n'are parale. Direct în legătură cu clientul, nu vine marele industriaș, ci eu. Și eu le primesc în obraz toate. Eu sânt „jidanul" exploatator și din pricina mea îi lumea saracă ! Mai vine și guvernul și-mi pune preț maximal. Praf în ochii lumii. N'au decât să le pună preț maximal celor cu trusturile și cartelurile și n'are să mai fie speculă. Dar nu se îndură să-și pună preț maximal lor însile.

Eu sânt foarte mulțumit să vând ieftin și mult. Clientul la fel. Pentru asta-i însă nevoe de aplicarea programului partidului național-țărănesc, adică de înfrânarea speculei trusturilor și ridicarea puterii de cumpărare a țărănimii. Este o vorbă : „Are țăranul parale, are toată lumea". Cine a spus-o, a fost un mare înțelept.

Iată de ce eu ca negustor votez lista lui Gheorghiedi sprijinită pe partidul național-țărănesc.

Mai este ceva. Guvernul liberal e pe ducă. Cât are să mai stea ? O lună ? Două ? Trei ? Un an cel mult. Pe urmă liberalii trec în opoziție și vin țărăniștii. Nu se poate să nu vie, că prea sânt tari.

Eu cred că interesele negustorimei nu pot fi bine apărate, dacă este în opoziție consiliul Camerii cu cei dela guvern. Dacă se duce președintele Camerii la ministru și-i cere ceva, îl servește, cum îl servesc eu pe Ataturk, că nici nu-l cunosc măcar.

Așa-i politica la noi. Poți să-i faci ceva ?

Eu mai zic că de s'ar alege lista Botez-Zipa zile multe n'ar avea. A spus-o și d. Costăchescu. Motive destule se găsesc. Felul cum s'au alcătuit listele de alegători, descinderile și teroarea exercitată asupra presupușilor opozanți, etc. Așa că de se alege lista Botez-Zipa, degeaba se alege. Curând vor fi noi alegeri și se va alege lista lui Gheorghiadi. Alte alegeri, alt bucluc, alte întruniri, alte articole, alt năduf. Nu-i mai înțelept lucru să alegem de pe acum lista lui Gheorghiadi ? Eu, cred că da.

Se mai pune și problema persoanelor.

Mai întâi mă întreb ce legătură are d. Botez cu comerțul ?

Dumnealui e profesor, nu negustor. Profesorului nici legea nu-i dă voe să facă comerț. Să zicem că face. Mă întreb : mă rog, ce bine a făcut el comercianților ca să le ceară acum voturile ? Nimic. Vrea să se aleagă a zecea oară senator, ca să fie senator de drept ? Aleagă-se sănătos ; dar nu pe pielea mea.

Mai este d. Zipa. Dumnealui a ridicat contravențiile pe tot timpul campaniei electorale. Blidul de linte și nimic mai mult. Pe urmă să vadă negustorii contravenții.

Pe Gheorghiadi îl știu că-i om capabil și bun. Eu pe dînsul îl votez. Așa cred că-i bine și așa are să se întâmple.

**Un negustoraș**

# În jurul presupusei agresiuni

## contra președintelui Camerei de Muncă din Bălți

Primim :

Domnule Director,

Subsemnatul Melinschi Pavel, președintele Camerei de Muncă din Bălți vă rog să binevoiți a publica următoarele :

Intr'un ziar ce apare la Iași, s'a publicat ieri că subsemnatul aș fi fost maltratat și internat în stare gravă la spital, de oarece am vrut să sparg o întrunire a d-lui senator Herovanu, la Bălți.

Știrea este de domeniul fanteziei.

Subsemnatul, asistând la întrunirea d-lui Herovanu, l-am întrerupt, întrebându-l pe senatorul Camerelor de Muncă, ce a făcut pentru muncitori.

Văzând că nu mi se răspunde și că sunt mereu boicotat de agenții d-lui Herovanu, am părăsit sala.

La Iași mă aflu de Duminică și plec astă-seară la Bălți. Țin să arăt cum se însșa'ă, cu știri false marele public, de către anumite gazete improvizate.

Pentru seriozitatea presei moldovenești, țiu să desmint știrea, prin ziarul D-voastră, care e consacrat în presa românească.

Primiți stima mea.

P. MELINSCHI
președintele Camerei de Muncă-Bălți

# Știri Polițienești

x **Furt.**—Săteanul Gh. Anton din com. Rediu-Mitropoliei (Iași) s'a prezentat la poliție reclamând că un necunoscut i-a sustras din buzunar suma de 2000 lei.

— Un furt de lucruri casnice s'a comis la d. Emil Nicolau din str. Morilor, 40.

x **Amenințat cu moartea** Este cercetat la poliție Ion Tăutu din Tomești (Iași), reclamat de d. Gherșin Bercu din str. V. Lupu 110 că l-ar fi amenințat cu moartea în localul d-sale.

**I-a bombardat casa cu pietre** — D. Filip Fischer din str. Platon 8 s'a plâns poliției că femeia Paraschiva Crăciun din str. Platon 9 i-a bombardat casa cu pietre, spărgându-i toate geamurile.

**Diverse** — Sânt cercetați la poliție C. Ananii din str. Moldovei 36 și Șt. Brezan din str. Ipsilante 36, care au făcut scandal și s'au bătut în Bd. Ferdinand.

A fost condus la biroul judiciar Vasile Petcu, fără domiciliu stabil, surprins pe cînd voia să vândă lucruri de proveniență suspectă.

REP.


x **A fi frumoasă și atrăgătoare** este problema ce rezolvă **Crema Miraculoasă.** Această cremă distruge petele și coșurile de pe obraz, albește și catifelează pielea dându-i un parfum delicios. Depozit Farmacia Dr. Ratianu, Cuza Vodă No. 48.

**Slănic-purgativ e dușmanul constipației**

DOCTORUL
**M. OIVID**
**șeful secției ortopedice a Spit. Israelit**

Consultă și operează : Maladiile oaselor și ale încheeturilor, Fracturi și luxații, Tuberculoză osoasă și a coloanei vertebrale, diformitățile membrelor și ale coloanei vertebrale înăscute și dobândite paraliziile musculare, luxația șoldului etc. Tratamentul piciorului plat dureros cu Einlagen, Proteze, bandaje și aparate ortopedice
Röntgen diagnostic (Raze X)
Radiografie — Radioscopie
(ȘI LA DOMICILIU)
Consult. 3—6
**Str. Elena Doamna 27 Iași**

Doctor
**M. Beniaminovici**
**dela Universitatea din Paris**
BOLI DE STOMAC, FICAT INTESTINE
*Cons. 10—12, 4—7*
**Strada Păcurari No. 95**
**(la fabr. de bere Zimbru)**

DOCTOR
**Corneliu Stoian**
**Genito-urinare, sifilis venerice**
Consultații 6—8
strada I. C. Brătianu 58

Doctor
**Margareta Cordescu**
Specialistă în
***Boli de femei, nașteri și operațiuni obstetricale***
reîntorcându-se în localitate își reia consultațiile dela 1-3 și 6-8
*Iași Str. I. G. Duca 32*

Doamna
**Dr. C. Parhon Stefănescu**
**Medic Primar al Spit. Socola**
**Boale nervoase și ale glandelor cu secrețiuni interne**
*Consult. 2—4 p. m.*
*Strada I.G. Duca No. 16*
*(fosta Muzelor)*

**Pilulele de Slănic: purgativul ce nu face dureri.**


HENRIETTA KOMMER
MIȘU BERCOVICI
Logodiți
Iași, Octombrie 1936
Felicitările se primesc în locuința d-lui I. Idelovici Str. I. C. Brătianu 118.

# Informații

x **Examenele de doctorat** la facultatea juridică din Iași, se vor ține între 28 Oct. și 5 Noembrie.

x CASATORIE.—Duminică 25 Octombrie c. a avut loc, la biserica Sf. Paraschiva din Iași, căsătoria d-nei avocat Adriana Holescu dela Creditul Urban, cu dl. Maior Victor Athanasiu Deagu din Regimentul 13 Dorobanți ; nași fiind d-na și dl. Profesor Dr. Aburel.

x Dl. Dr. Alex. Socolovschi s'a reintors din Chișinău, unde a efectuat o operație urgentă.

D-sa a reinceput consultațiile în cabinetul d-sale pentru boli nas, gît și urechi la orele obișnuite.

x Am anunțat că Consiliul de Război a condamnat la închisoare pe plutonierul din aviație Onofrei Petru.

Persoana nu trebue confundată cu d. Onofrei Theodor, plutonier-major pensionar, din aviație, domiciliat în Iași, str. Hanciuc 11.

Dl. Th. Onofrei n'are nici un fel de legătură de rudenie cu condamnatul Petru Onofrei.

x *Nu uitați* cu ocazia mutării să comandați storuri, transparente, perdele în toate calitățile, cu prețurile cele mai reduse la **Maurice Felix** Str. Ștefan cel Mare 13.


**Apă de Slănic**
pro spată
găsiți numai la magazinul
**„Cămila"**
**Str. A. Panu**
**și la filiala**
**Str. I. C. Brătianu**

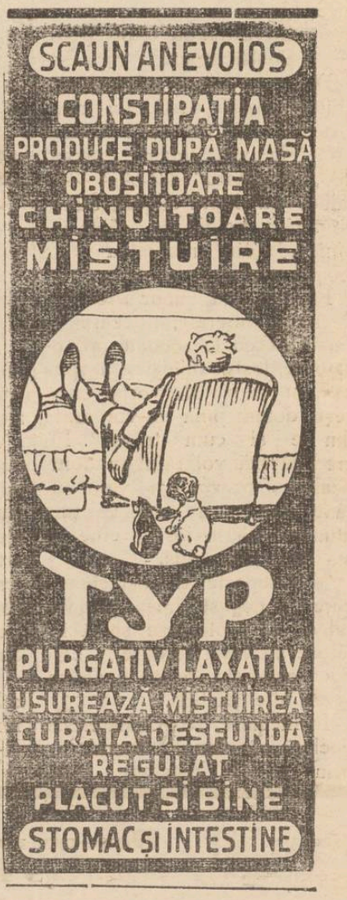


DOCTORUL
**R. DAMSKER**
Medic de Spital
Str. Ghica Vodă No. 32
MEDICINA INTERNA
SIFILIS ȘI GENITO-URINARE
între 8—11 și 3—7

**COMERCIANȚI ȘI INDUSTRIAȘI !**
**Pentru desăvârșirea deziderатului nostru :**
**CAMERA DE COMERȚ A COMERCIANȚILOR**
***VOTAȚI LISTA No. 2***
**Acei cărora li s'a ridicat cărțile de alegător de către poliție, pot vota, fără frică, cu duplicate.**
***Asociația Comercianților și Industriașilor Iași***

# ULTIMA ORĂ

## M. S. Regele este însoţit de ministrul de externe

### în călătoria în Cehoslovacia

### Cum s'a produs plecarea Suveranului

*Sinaia 26.—Aseară la orele zece, membrii guvernului au sosit la Sinaia cu un tren special pentru a lua parte la plecarea Suveranului la Praga.*

*La orele 11,20 Suveranul a venit în gară împreună cu Voevodul Mihai şi a intrat în sala de recepţie unde a dat mâna cu membrii guvernului şi cu înalţii demnitari.*

*Regele s'a întreţinut apoi cu d-nii Tătărăscu şi Dr. Costinescu. La orele 11,23 trenul regal s'a pus în mişcare, Suveranul fiind însoţit de întreaga casă regală şi de d. Victor Antonescu, ministru de externe.*

*La orele 11 jum. tot cu un tren special, membrii guvernului au părăsit Sinaia, ajungând în Bucureşti la orele 1 jum.*

*Atât la dus cât şi la întors s'a ţinut în tren un consiliu de miniştri care a aprobat o serie de proiecte de legi ce vor fi depuse la deschiderea parlamentului.*

**Pregătirile în Cehoslovacia**

In Cehoslovacia se pregăteşte regelui Carol o primire triumfală.

Toate staţiile prin care va trece trenul regal, vor fi pavoazate şi feeric luminate.

Suveranul va sosi la Praga Miercuri dimineaţa şi va fi primit în gară de d. Beneş şi membrii guvernului ceh.

Cortegiul regal va străbate străzile principale, până la palatul Hradcini.

In prima zi a vizitei, regele va primi onorurile militare.

## Se proclamă monarhia în Germania?

**Paris 27. Ziarul L'Information, publică ştirea senzaţională că Hitler are intenţia de a proclama monarhia în Germania.**

**Noul monarh ar urma să fie şeful casei de Hanovra, prinţul Ernest August, căsătorit cu tica ex-împăratului Wilhelm.**

**Cancelarul Hitler ar proceda la restaurarea monarhiei pentru a-şi consolida situaţia.**

## DERAEREA DIN GARA FOCŞANI

**Numele victimelor. Arestarea ceferiştilor vinovaţi**

Focşani 27.—Pe când trenul 5004 Paşcani-Bucureşti, intra în gara locală, din cauza unei manevre greşite a acului au deraiát ultimele două vagoane.

De sub sfărămături au fost scoşi 6 morţi şi 57 răniţi.

Cinci dintre morţi au fost identificaţi. Ei sunt: Năstase Machedon, institutor din Focşani; elevul Giurgea Ion din Odobeşti şi invalizii Ion Müller, Gr. Geuhesnic şi Ion Andoni din jud. Bălţi.

Printre cei mai grav răniţi sunt Th. Osdroc, V. Târziu, Gr. Tesar şi Anton Petrar, toţi din jud. Bălţi.

Răniţii au fost internaţi la spitalul oraşului.

Cercetările au stabilit vina impiegatului Cosma şi a acarilor V. Davila şi Guţă Cristea, care au şi fost arestaţi.

Linia a fost imediat deblocată, astfel că circulaţia celorlalte trenuri n'a suferit cu nimic.

*Vă dor bătăturile? Distrugeţi-le cu „Coricol".*

*Depozit: Farmacia Pollak Str. Ştefan cel Mare. Telefon 233*

## Scopurile politice ale d-lui Argetoianu

### Chestiunea modificării Constituţiei

Bucureşti 27.— Dl. C. Argetoianu a plecat eri la Paris.

Un intim al d-lui Argetoianu a declarat că şeful ligei agrare va face la congresul dela 9 Noembrie, interesante destăinuiri, precizându-şi atitudinea în ce priveşte dictatura.

Acelaş intim al d-lui Argetoianu a declarat că chestiunea modificărei constituţiei trebue realizată prin mărirea prerogativelor factorului constituţional.

Suveranul nu trebue să fie numai un arbitru al politicei interne ci şi un element activ şi determinant.

Gruparea argetoianistă acceptă colaborarea cu alte partide, dar nu cu cele extremiste.

**Mişcarea în diplomaţie**

Bucureşti 27 — Intrebat de ziarişti, d-l Tătărescu a declarat aseară, că mişcarea în diplomaţie se va face după întoarcerea Suveranului de la Praga.

E vorba ca d-l Victor Cădere să fie numit înapoi ministru la Warşovia.

### Alegerile la Camera de Comerţ

## Adunarea ţărănistă de aseară cu participarea d-lor prof. Costăchescu şi dr. N. Lupu

Adunarea convocată aseară de A. C. I. în sala Ortelinatului şi la care au fost invitaţi şi d-nii prof. N. Costăchescu şi dr. Lupu a întrecut succesul aşteptat. Sala era arhiplină şi multă lume a rămas în curte, ascultând cuvântările retransmise prin difuzor.

*Dl. N. Gheorghiadi* a făcut o amănunţită expunere asupra luptei dela Camera de Comerţ, arătând activitatea rodnică desfăşurată la această instituţie cât a a fost la conducerea ei; a protestat împotriva teroarei exercitată astăzi contra alegătorilor, şi a relevat înlierarea de către justiţie a abuzurilor săvârşite cu întocmirea listelor electorale.

D. Gheorghiadi a cerut negustorilor să nu se lase intimidaţi.

Au vorbit apoi d-nii Ilie Mendelsohn, D. Komarovsky, Iosef Iacob, Ştefan Buinciuc şi M. Isac Moscovici care au asigurat pe d. Gheorghiadi că întreaga negustorime este alături de d-sa.

**Cuvântarea d-lui prof. Costăchescu**

D. prof. N. Costăchescu a arătat poziţia partidului naţ.-ţărănesc faţă de alegerile dela camerele profesionale, taxind de „nerusinare" acuzaţia liberalilor că lupta a fost adusă pe tărâm politic de către ţărănişti, când realitatea este tocmai contrară.

Răspunzând unor recente declaraţii liberale, pe care d. Costăchescu le socoate provocatoare, fostul ministru a spus că „nu va sta de vorbă cu aceşti domni pînă nu vor arata din ce şi cum trăesc". Eu cred că mă voi răfui cu dumnealor şi ocazia va veni curând şi nu ştiu cine va ţine atunci ochii în jos şi cine va sta cu fruntea sus.

Mai departe, d. Costăchescu cere ca negustorimea, prin votul ei, să protesteze şi să înlăture sistemul teroarei, care dacă reuşeşte, poate fi aplica şi de alte partide.

In încheiere, d. Costăchescu declară că planul liberal, ca prin alegeri măsluite să se câştige un loc de senator, nu va reuşi, căci guvernul viitor, oricare ar fi, nu va putea menţine consiliile alese prin abuz, ci le va dizolva şi se vor face noui alegeri.

**Discursul d-lui dr. Lupu**

D. dr. N. Lupu, după ce arată legăturile d-sale cu Iaşul, în care şi a făcut educaţia tinereţii, declară că lupta dela Camera de Comerţ, are totuşi şi o latură profund politică.

Partidul liberal. respins de masele mari ale poporului, a încercat să recurgă la păturile limitate, cari deasemeni îl urăsc şi deaceea revenit la vechiul sistem de samavolnicie şi teroare. Trăim vremuri f. grele. De 3 ani sub guvernul aşa zis liberal, ţara este împinsă către huliganism şi fascism. Datoria tuturor cetăţenilor conştienţi ai Iaşului, este să răspundă: destul!

D. dr. Lupu declară mai departe că liberalii pregătesc în culise o modificare a constituţiei, pentru suprimarea proporţionalităţii la Cameră, prin alegeri pe circomscripţii. In calea acestor tentative trebue să se ridice voinţa luminată a poporului.

Răspunzând manifestaţiei ce i s'a făcut în calitate de militant pentru pace, d. dr. Lupu a declarat că aceasta constitue singura d-sale mulţumire faţă de atacurile mizerabile şi huligania la care este supus de către acei care stau în fruntea „ligii antirevizioniste" şi în realitate sunt alături de revizioniştii lui Hitler.

Aşa cum merg lucrurile astăzi în ţara românească, suntem împinşi deadreptul în lagărul acelor idei, care ne fac să pierdem tot ce am câştigat prin truda strămbunilor noştri. Poate mâine să ne ameninţe un nou război. Dacă nu vom şti cum să ne orientăm, vom pătimi. Ţara întreagă poate fi sfâşiată şi împărţită în 4 părţi, dacă conducătorii nu vor şti ca la momentul oportun să aleagă calea adevărului, a libertăţei, a democraţiei şi a dreptăţei. Incheind d. dr. Lupu a cerut negustorilor să ţie seamă şi de acest aspect politic atunci când îşi vor da votul în alegerea de Joi.

Mulţimea a făcut d-lor N. Costăchescu şi dr. Lupu o călduroasă manifestaţie pe străzi.

L. PAUL

## Dl. I. Zipa despre prezenţa la Iaşi a d-lui dr. Lupu

### Marea întrunire de aseară dela Camera de Comerţ

Aseară a avut loc la Camera de Comerţ o mare întrunire negustorească. A prezidat d. I. Botez, senator.

Dl. I. ZIPA, deputat, a făcut o expunere asupra modului cum se desfăşoară propaganda electorală în vederea alegerilor dela 29 Octombrie crt., exprimându-şi credinţa fermă în succesul deplin al listelor în frunte cu d-nii Ioan Botez, Osvald Racovitză, Fred Şaraga, d-sa şi ceilalţi prieteni.

Vorbind despre prezenţa d-lui dr. N. Lupu la o întrunire a adversarilor, dl. I. Zipa şi-a exprimat nedumerirea asupra rostului ei.

In lupta dela Camera de Comerţ pentru alegerea viitoarei conduceri sunt angajate numai interesele negustoreşti şi ieşene. Nu avea ce căuta d. dr. Lupu într'o luptă la Camera de Comerţ şi cu atât mai puţin la Iaşi.

Dl. Costăchescu simţind probabil slăbiciunea sa politică, iar dl. Gheorghiadi socotind partida pierdută, au apelat la expunerea de sentimente democratice din partea d-lui dr. Lupu. Este o indicaţie evidentă a lipsei de autoritate politică din partea d-lui Costăchescu şi dovada complectă a lipsei de încredere din partea negustorimei ieşene, în tabăra d-lui N. Gheorghiadi.

Nimeni nu cunoaşte situaţia şi interesele negustorimei ieşene mai mult decât noi ieşenii. Singurii care aveau deci posibilitatea în cunoştinţă de cauză să se pronunţe în această campanie electorală erau d-nii Victor Iamandi şi N. Costăchescu.

Ministrul Iaşului a făcut-o şi încă cu prisosinţă, găsind toată înţelegerea şi sprijinul mulţimei de comercianţi şi industriaşi care au asistat la toate întrunirile noastre.

D. Costăchescu şi-a dat seama de situaţia deplorabilă a taberei sale şi după ce a ameninţat negustorimea, a apelat la serviciile democratice ale d-lui dr. Lupu.

Situaţia de azi — a încheiat dl. Zipa—este clară. Noi ne cunoaştem între noi. Votul nu se poate şi nu se va da decât după serviciile pe care fiecare le-am adus negustorimei şi care de ani de zile sunt apreciate şi răsplătite cu toată încrederea şi recunoştinţa.

## Secretarul Internaţionalei comuniste a fost deportat în Siberia

Paris 27.—Aseară târziu ziarele pariziene au primit ştirea din Moscova că dl. Dimitrov, secretarul internaţionalei comuniste şi preşedintele Kominternului, a fost arestat şi deportat în Siberia.

Motivul e că dl. Dimitrov poartă răspunderea falimentului acţiunei Kominternului în Spania.

**Sunteţi amator de stofe fine? PURTAŢI**

## Langer Frères

**Desene care ies din comun**

**x Incendiul de la Negreşti (Vaslui).**— Un incendiu a isbucnit în târguşorul Negreşti, distrugând numeroase prăvălii în valoare de aproape 4 milioane lei.

Focul a luat naştere de la bucătăria comerciantului Paul Lupescu şi s'a întins repede din cauza vântului.

x Azi dimineaţă a început evacuarea berăriei „Azuga" din piaţa Unirei.

Se ştie că acest local urmează a fi dărămat în vederea deschiderei nouei străzi care va lega piaţa Unirei cu str. V. Alexandri.

## Maestrul Valjean prefaţează un spectacol la Teatrul Naţional

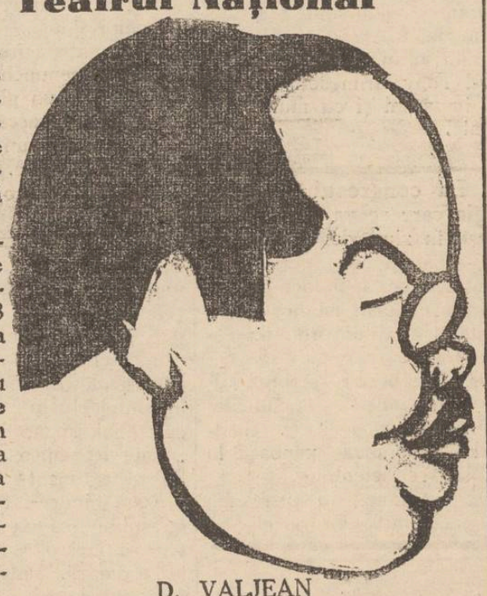

D. VALJEAN

După un succes categoric înregistrat la Bucureşti, spectacolul „Generaţia de Sacrificiu" a pornit să cucerească şi oraşele ţării.

Această lucrare teatrală de mare merit, mâine Miercuri 28 crt. se va juca la noi pe scena Teatrului Naţional cu aceaşi distribuţie dela premieră în frunte cu d-na Maria Filotti, d-ra Victoria Mierlescu, d-nii Gr. Mărculescu, A. Pop-Marţian, Ionescu-Ghibeicon etc.

Decorurile, ca şi în Capitală.

Autorul, maestrul Valjean, cunoscutul avocat, va veni special la Iaşi pentru a spune o „glumă" înainte de ridicarea cortinei.

Biletele rămase se mai găsesc la „Socec".

REX

**Desene noi Calităţi superioare**

**STOFELE „ELECTA"**

**De vânzare la MAGAZINUL ENGLEZ**

**Strada Lăpuşneanu**

*ARTA desăvârşită a lucrului de mână în PERDELE, CUVERTURI, FEŢE DE MESE etc. o admiraţi la EXPOZIŢIA MAGAZINULUI*

**„LA GHEM"**

STR. ŞTEFAN CEL MARE 2 (lângă Fraţii Hirschensohn) 1

**ORA 12**

## Consfătuire ministerială

*Bucuresti 27. — Azi dimineaţă a avut loc o consfătuire ministerială.*

*S'a hotărât ca în timpul cât va lipsi Suveranul din ţară, nici un ministru să nu plece din capitală.*

*La întrunirile ce au fost fixate în diferite oraşe, şi la care urmau să participe şi uuii miniştri, ei vor fi înlocuiţi cu parlamentari.*

## Cazul Mitropolitului Gurie

Bucureşti 27.— La preşedinţia consiliului de miniştri a avut loc o întrevedere între d-nii Gh. Tătărescu şi V. Iamandi, ministrul cultelor.

S'a discutat în amănunţime cazul Mitropolitului Gurie al Basarabiei.

## Situaţia luptelor din Spania

### Atacul general asupra Madridului este anunţat pe Joi

Tenerifa 27.—De la marele stat major al rebelilor se anunţă că Joi va începe ofensiva generală asupra Madridului.

*

Burgas 27.—Calculele făcute de naţionalişti arată că până acum Sovietele au trimis ca ajutor guvernului din Madrid, peste 47 milioane de ruble.

*

Madrid 27.—Avioane rebele au bombardat căzărmile şi gările Madridului.

Provincia Aragon s'a proclamat republică sovietică independentă.

Rebelii au ocupat înălţimile din faţa Escurialului, aflându-se la km. de acest oraş.

## Furtună pe Atlantic

Londra 27.— O puternică furtună bântue pe Oceanul Atlantic.

Uriaşul vapor „Queen Mary" fiind surprins în larg şi şi a avut de luptat cu greutăţi foarte mari.

Cinzeci de pasageri au fost răniţi.

**Doamna Sofica Şoimovici**

din str. I. C. Brătianu 61 anunţă Onorata sa clientelă *că s'a mutat în* **Str. Săulescu 1,** colţ Piaţa Unirei, (casele Braunstein la etaj). Tot odată anunţă că s'a întors din Bucureşt, adu ând **ultimele mulage** în rochii şi mantouri.

**Roagă a fi vizitată.**

*x Aseară cu acceleratul de Chişinău cu care a părăsit Iaşul, d. dr. Lupu, a trecut prin gara locală şi d. Ion Mihalache preşedintele partidului naţional-ţărănesc.*

*In gară a fost salutat de d. prof. N. Costăchescu, înconjurat de fruntaşii ţărănişti ieşeni şi de un numeros grup de partizani.*

*Venind pe scara vagonului, la salutul „dreptate" al ieşenilor, d. Mihalache a răspuns: dreptate şi biruinţă în lupta noastră.*

*D. Mihalache s'a întreţinut cu d. Costăchescu şi ceilalţi fruntaşi declarând la un moment dat că „sunt semne bune".*

**TESTA**

**VINDECĂ**

**DURERI DE CAP-MIGRENE NEVRALGII-DURERI DE DINŢI RĂCELI-GRIPĂ-JUNGHIURI**

*IN FARMACII ŞI DROGUERII*

2 CAMERE de închiriat pentru locuinţă cu 12.000 lei anual, în plin centru. Strada I. C. Brătianu 127.

**AURUL s'a scumpit**

Deci şi bijuteriile acum vindeţi direct strada **I. C. Brătianu 82**

**Cel mai eficace purgativ? Numai Pilulele de Slănic**

**V'aţi stricat stomacul? Luaţi pilule de Slănic**

**Preferaţi cel mai bun antinevralgic DALIN**

DOCTOR

**SOLO SCHREIFEL**

***Specialist în Boli de piele Venerice, syfilis***

*Diagnostic precoce al syfilisului prin examenul ultramicroscopic*

Diathermie

Raze Ultra Violete

consultaţii şi tratamente

*7—10 dim. şi 2—9 seara*

**Str. Anastasie Panu 70**

(vis-a-vis de Palatul Administrativ)

ANUL XXXII No. 8870

ABONAMENTE

Lei 350 . . . . pe un an
„ 180 . . . . „ 6 luni
„ 90 . . . . „ 3 luni
„ 1000 . Instituții publice

ATELIERILE TIPOGRAFICE
IAȘI STR. LĂPUȘNEANU 37

Telefoane { Redacția 391 / Administrația 394 / Serviciul de noapte 367

1 LEU

# OPINIA

*Ziar popular cotidian*

JOI 29 OCTOMBRIE 1936

Premii gratuite — OPINIA

**Bon No. 18**

**Seria 68-a**

## Frămîntări sterpe

S'a isprăvit campania electorală la Camera de Comerț. In cursul ultimelor zece săptămâni—cât a durat această campanie — s'a făcut tot ce a stat în puterea oamenilor... ca să învenineze atmosfera și să atâțe spiritele. Dea Dumnezeu, ca a doue zi după alegeri să se dea uitării toate neplăcerile pe care adversarii și le-au prodigat reciproc.

Câtă energie, câtă putere creatoare, câți bani s'au cheltuit pentru a se ajunge la un rezultat, care ar fi fost obținut desigur și în cazul când domnii candidați s'ar fi mărginit să-și expuie o singură dată realizările din trecut și programul de viitor!

— Avem la activul nostru cutare înfăptuiri folositoare; avem de gând să mai facem cutare lucruri; și solicităm voturile cetățenilor.

Dacă s'ar mărgini la atâta propagandă, domnii candidați ar fi tot așa de siguri de succes, ca atunci când țin zeci de întruniri și se ceartă urât de tot timp de aproape trei luni.

Cu energia și banii cheltuiți în timpul campaniei electorale s'ar fi putut ridica o școală, un spital sau se puteau pava mai multe străzi. Munca depusă în tot acest interval ar fi putut fi utilizată în scopuri mult mai frumoase.

„Electoralul" în biata țară românească, provoacă decepții și regrete permanente. Eșim dintr'o alegere, trecem printr'o altă și dăm în a treia. Și toată viața noastră se consumă în vorbe.

In vorbe, în promisiuni și în suferințe...

I. L. BASARABEANU

## Monumente de artă spaniolă

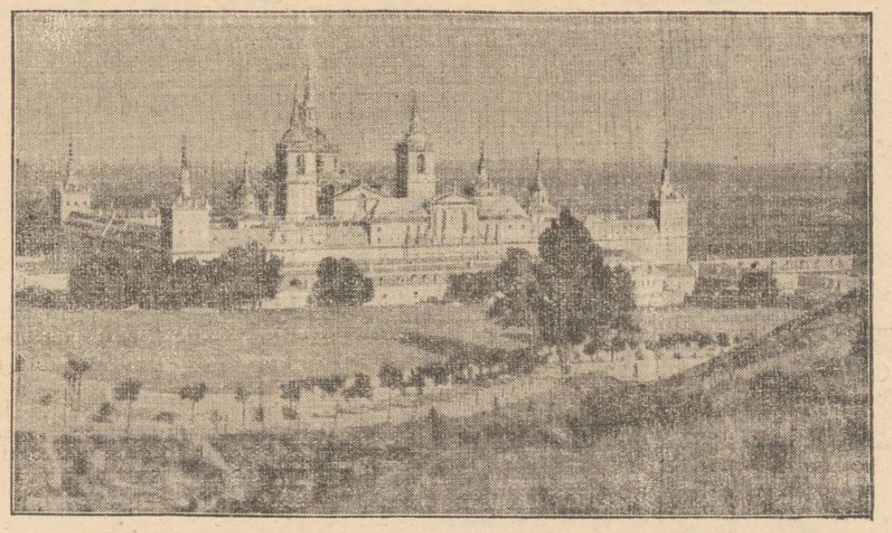

O coloană naționalistă, în drum spre Madrid, a ajuns la orașul istoric Escurial, unde se află monumente și diferite obiecte de mare artă. Rebelii au încercuit orașul, încercând să-l silească la capitulare, pentru a-l cruța de soarta tristă a Alcazarului din Toledo.

In clișeu, celebrul mausoleu regesc din Escurial.

## O noapte întreagă,

### în luptă cu valurile și cu rechinii

**Scene tragice de la catastrofa vaporului „Van der Wijck"**

**Rolul salvator al Aviației**

Am anunțat recenta catastrofă a vaporului olandez „Van der Wijck" care s'a produs în apropiere de insula Iava. Ziarele străine au primit următoarele amănunte:

Naufragiul s'a întâmplat în cursul nopții, cu o iuțeală neobișnuită. După spărtura din fundul vasului, abea a fost timp să se transmită, prin radio, semnalele de ajutor. A putut fi lansată numai o singură barcă, și indată vaporul s'a răsturnat și s'a scufundat, Pasagerii (în număr de 300) aruncați în apă, s'au apucat de epavele vasului, reușind să se menție la suprafață până la ziuă.

Odată cu răsturnarea vaporului, s'a răspândit pe suprafața apei o cantitate imensă de oloi și petrol. Aceasta a fost un noroc, de oarece rechinii foarte numeroși. au oroare de oloi și nu se incumetau să se apropie de naufragiați.

In zorii zilei. au apărut pe cer 9 hidroavioane. Ele au amerizat și au început opera de salvare. Aviatorii au întrebuințat bărci de cauciuc pe care le aveau pe aparatele lor. Cu aceste bărci au fost salvați treptat naufragiații și transportați la țărm. Opera a fost grea de oarece, îndată ce ieșeau din zona cu oloi, bărcile erau atacate de rechini. Oamenii trebuiau să fie atenți, spre a se apăra cu cângile și lopețile contra acestor uricioase dihănii.

După o muncă încordată, naufragiații au putut fi salvați. Insă 30 dintre dânșii n'au fost găsiți; — ei au pierit în valuri, fiind devorați de sigur de rechini.

Tragedia aceasta dovedește, odată mai mult, admirabilul rol umanitar pe care-l poate avea aviația.

## Din toată lumea

### Stema Mitropoliei Moldovei

In Monitorul Oficial a apărut decretul prin care se aprobă stemele întocmite de Comisiunea consultativă heraldică, pentru Mitropolia Moldovei și Sucevei și câteva episcopii.

Mitropolia noastră va avea următoarea stemă:

**Pe scut roșu, Sf. Gheorghe nimbat de aur pe un cal de argint, spre stânga, străpungând cu lancea un balaur de aur. Cartier liber drept pe roșu, cu stema Moldovei. Scutul așezat pe cruce și cârja episcopală, de aur, încrucișate și îmbodobite cu omofoare albastre, bordate de aur și în arcale cu cruci negre. Timbrat cu Mitra episcopală, pe fond albastru.**

### Bunătatea Voevodului Mihai

*Marele Voevod Mihai a împlinit vârsta de 15 ani. Tânărul vlăstar regesc, pe lângă calități de adevărat ostaș, are un suflet nemărginit de bun.*

*Astfel, se povestește că odată, în timp ce executa pe câmp câteva teme strejerești împreună cu colegii săi,—a zărit doi copii îmbrăcați sărăcăcios. După terminarea exercițiului, Voevodul s'a dus la ei și i-a întrebat cine sunt. „Nu vi-e foame?" și mai înainte de a aștepta răspunsul, mărinimosul Voevod desfăcu pachețelul cu cele două prăjituri ce le avea cu el și le oferi copiilor flămânzi.*

*Altă dată, după un marș de câteva ore, poposind la o margine de codru. Marele Voevod Mihai împreună cu ceilalți colegi. au constatat că n'aveau apă în cidoane. Deși obosit de arum, Voevodul a însfăcat găleata de pânză și porni în căutarea unei fântâni.*

*Iată exemple ce ne umple inima de bucurie și de speranță...*

### Sistem de selecție...

In America, fetele candidate la măritiș urmează un curs special pentru cunoașterea viitorului soț!

Iată, de pildă, un sistem după care îți poți da seama de caracterul unui barbat.

Candidata la măritiș n'are decât să-și aleagă — la întâmplare—un bărbat care-i place. Apoi să-l invite la o plimbare cu mașina. După felul cum se va comporta la volan, fata își poate da seama cu cine are de-aface. Omul nervos și impulsiv va claxona neîntrerupt în aglomerație, va accelera inutil motorul, ba uneori va mai trage și câte-o înjurătură.

Cel prost crescut, va căuta să treacă peste prevederile regulamentelor. In fine cel timid va evita aglomerația...

Sistemul e bun, dar are și o parte rea. Sunt și în America oameni de ispravă și care totuși nu știu să conducă un automobil...

### Din cauza beției!..

Se anunță din Leningrad că poetul Boris Kornilov a fost exclus din Uniunea Scriitorilor Sovietici, — acuzat de beție și acte imorale.

Boris Kornilov e actualmente o figură populară și un nume consacrat în literatura Rusiei Sovietice.

Hotărârea de mai sus e motivată de faptul că în ultimul timp, valoarea literară a lucrărilor sale, a scăzut cu mult, din cauza beției la care s'a dedat poetul.

Decizia „Uniunei" e valabilă numai pentru un an de zile. Dacă în acest timp poetul se îndreaptă, Boris Kornilov va putea fi iarăși primit în rândurile celorlalți scriitori sovietici.

### Asigurări americane!

Marea Societate de asigurări „Lloyd" din America a făcut zilele trecute o afacere minunată. Și anume, a reușit să asigure... spatele actriței Gertude Niesen din Hollywood, pentru suma de 8 milioane lei.

Contractul prevede că Gertude Niesen va primi o despăgubire de 1000 dolari (150.000 mii lei) dacă în timp de un an, spatele actriței va fi șlușit de cea mai mică pată.

In caz când pata s'ar dovedi permanentă, compania „Lloyd" va plăti imediat asiguratei suma de 50 mii dolari (adică peste 8 milioane lei).

Am uitat să amintim însă un mic amănunt: Gertude Niesen e măritată. Deci, se'nțelege că această costisitoare asigurare, e făcută pe... „spatele" d-lui Niesen!..

CETIȚI IN PAG. VI-a ULTIMA ORA

**Bolile sociale**

## Maladiile venerice-Pelagra

### Mersul acestor boli la Iași - Activitatea dispensariilor.

**Constatările d-lui dr. N. Cădere**

Am relatat constatările d-lui dr. N. Cădere, medicul șef al orașului, despre situația tuberculozei la Iași.

Iată situația în ce privește bolile venerice:

SIFILISUL.— Se aflau în Iași la începutul anului 1936 un număr de 2601 bolnavi; dintre care 1445 bărbați, 1070 femei, restul copii.

Dintre aceștia, majoritatea sunt bolnavi vechi.

BLENORAGIA.— La începutul anului 1936 existau înregistrați 145 bolnavi.

ȘANCRUL MOALE.— 463 bolnavi.

Depistarea și tratarea bolnavilor se face de către serviciile de specialitate și de D-nii Medici de Circ., medici școlari și în general de către toți medicii în serviciile publice. Nu avem însă nici o comunicare relativă la depistarea cazurilor de boale venerice din partea medicilor particulari de și articolul 266 din legea Sanitară, al 4, prevede obligațiunea pentru toți medicii de a declara o dată pe lună cazurile de: blenoragie, șancru moale și sifilis.

De altfel această obligațiune o au toți medicii și în ceia ce privește celelalte boli sociale cum sunt: tuberculoza și pelagră. Dar până în prezent nu primim declarațiuni de asemenea natură de la medicii practicieni.

**Tratamentul**

Tratamentul bolnavilor atinși de maladii veneriene se face în toate serviciile de specialitate a spitalelor din localitate, atât civile cât și militare.

Se face și la dispensariile de specialitate atât ale Serv. Sanitar al Municipiului cât și în cele ale Casei Asigurărilor sociale, ale casei autonome O. A. P. C. F. R. la dispensariile circ. medicale cât și la alte formațiuni cu caracter sanitar și în birourile practicienilor.

Care este numărul exact de bolnavi, supuși tratamentelor respective, nu se poate ști precis, tocmai pentru motivele aratate mai sus, că nu se declară toate cazurile.

**Dispensariile antivenerice**

Câteva date relative la activitatea desfășurată de dispensariile anti-venerice, vor oglindi într'o bună măsură, care sunt străduințele pentru a trata și a combate pericolul social al bolilor veneriene.

Astfel, la dispensarul antiveneric municipal No. 1 au fost consultați 2053 bolnavi, cărora li s'au aplicat 37.228 tratamente.

La dispensarul antiveneric No. 2 au fost consultați 1606 bolnavi cărora li s'au aplicat 10.519 tratamente.

La dispensarul antiveneric al O. A. P.—C. F. R., au fost consultați 1127 bolnavi cărora li s'au aplicat 6797 tratamente.

**Pelagra**

In ceace privește pelagra, există 50 de cazuri în populația Municipiului nostru. Acest număr raportat la totalul populației, reprezintă o proporție destul de redusă.

Totuși, dat fiind că pelagra n'ar trebui să existe într'un centru mare cu organizație civilizată,—numărul acesta de pelagroși constiiue o dovadă că o parte din populațiunea orașului trăește în grele condițiuni de viață și în rele condițiuni de Igienă.

*

In general față de bolile sociale și în special față de tuberculoză și bolile veneriene, există organizațiuni puternice și bine utilate care aduc foloase incontestabile.

Aplicarea strictă a dispozițiunilor legei sanitare și de Ocrotire, ne-ar putea pune în situațiunea de a combate și mai ales de a preîntâmpina aceste plăgi.

Partea relativă la caracterul de ocrotire și asistență socială. din actuala lege, nu este în mod complect aplicată. In special dispozițiunile care pun anumite obligațiuni organelor administrative, nu se aplică pretutindeni.

Când aceste dispoziții se vor aplica în totul și când acțiunea de combatere a acestor plăgi sociale va căpăta și un spriiin efectiv din partea inițiativei particulare, starea de astă-zi va fi total remediată.

Cu acestea, dl. dr. N. Cădere și-a încheiat interesantele d-sale declarații.

JIANU

**Note teatrale**

## O problemă: publicul

Plebiscitul organizat de întrepridul conducător al agenției teatrale „Socec" este o față nouă a unei probleme vechi în teatru: *publicul*. Acest capricios factor de care, în chip fatal, se leagă însăși existența teatrului, trebuie trezit pin „apatia" în care se găsește. Și de aceea agenția „Socec" întreabă publicul ce preferințe are, pentru a i se face pe plac, fiindcă, — spune buletinul răspândit de d-l Gheorghiu — „teatrul trăiește prin public și se face numai și numai pentru acela ce plătește biletul de intrare la spectacol".

Când se recurge la astfel de mijloace înseamnă că suntem în plină dezorientare. Să nu se uite că majoritatea acestui public (nu vorbim de elita lui) e formată la școala cinematografului vorbitor, în special a celui american, și că va avea, cu siguranță, preferințe pentru operetă, comedie bulevardieră sau muzicală și chiar pentru revistă.

Fiindcă spectatorul acesta vine la teatru mai mult ca să *vadă* decât să înțeleagă și să simtă. (Astfel se explică montările dinamice ale d-lui Sava, care, ce-i drept, cunoaște mentalitatea spectatorilor). Și dacă direcția Teatrului ar proceda, în consecință, la realizarea acestor deziderate ale marelui public, cât de departe am fi de conduita ce se impune unui teatru Național!

De dorit ar fi ca Teatrul Național să formeze un „gust" publicului care preferă spectacolul frivol și reconfortant, unei realizări de artă care cere spectatorului oarecare eforturi intelectuale.

Spectatorul de astăzi e pasiv. Așa l-a deprins cinematograful. Vrea să aibă maximum de amuzament cu minimum de storțări.

Când se juca „Henric IV" al lui Pirandello, admirabil interpretat de Tudor Călin, număram spectatorii; în schimb, la spectacolele cu „Vânzătorul de păsări" abia mai găseai un loc. Lecția era evidentă pentru conducători.

Și astfel se face că, în ultimii ani, s'a recurs la serviciul operetelor și al comediilor muzicale cu care se merge totdeauna la izbândă sigură. (Pentru luna viitoare s'a și anunțat premiera unei operete vieneze). E trist. Și e cu atât mai trist cu cât Teatrul Național are actori buni, posibilități de ansamblu omogen și regisori de talent capabili de o acțiune mai înaltă. (Am avut un exemplu annl trecut: „Otrava" lui Zola).

Dacă numărul Teatrelor Naționale s'a redus la trei, avem și noi dreptul la pretenții mai mari: dorim, măcar dela ele, teatru serios, de calitate superioară; pentru publicul care încă nu poate aprecia cum se cuvine acest fel de teatru avem destule înghebări particulare unde operetele goale și fastuoase ca și comediile bulevardiere importate, construite pe același calapod și șlefuite „pe gustul publicului" fac serii de sute de reprezentații.

(Continuarea în pagina 2-a)

## Ne sălbătăcim!

### Intîmplarea scriitorului Petru Belu. Pacostea beției

*de arhimandritul Scriban*
*prof. universitar*

Lumea de azi își zice eă este mai învățată ca cea de acum 100 de ani. Ea se laudă că un copil știe acum lucruri pe care odată nu le știau nici oamenii copți: că el poate mânui unelte, la care bunicii noștri s'ar uita nedumeriți.

Așa o și fi. Omul de azi vede și află câte nu aflau oamenii de altă dată. El are la îndemână câte nu aveau aceia.

Dar oare urmează din acestea mare ispravă? Ce? dacă știm să mânuim un aparat de radio, dacă-l facem să ne zbârnîie la ureche, oare viața noastră s'a lustruit mult prin aceasta?

Aflăm vești, ne desfătăm și atât. Ce mai urmează de aici încolo?

Eh! dacă toate acestea ar sluji pentru a roade ființa noastră, pentru a o ciopli și înălța, ar fi ceva. Dar una ca asta nu se vede. Omul are la îndemână fel de fel de înlesniri, dar nu le folosește pentru a face din el o ființă nouă, pentru a se îmbunătăți, ci doar pentru a-și face viața mai răzgâiată, mai pofticioasă.

Își croiește fel de fel de trebuințe, dar nu pentru a spori prin ele, pentru a ajunge în stare să lucreze în mai multe laturi, ci pentru a se resfăța și a cădea mai mult rob al feluritelor gusturi.

Una ca asta însă nu ne e de cinste.

Din toată zbaterea noastră, ar trebui să urmeze și puterea noastră de stăpânire asupra noastră înșine și asupra lucrurilor dimprejur. Dacă însă este vorba ca ele numai să stârnească în mine alte și alte pofte, dar nu pofte spre înălțarea, ci spre robirea mea, — mai bine lipsă!

Adevărul este încă că omul, prin câte noutăți află și prin câte gusturi nouă prinde, nu se slujește de ele pentru a-și lărgi zarea de înțelegere a minții ori pentru a-și îndeplini mai cu spor lucrul său, ci pentru a flămânzi și mai mult după petreceri. De pildă, atâția derbedei, care umplu orașele știu mai multe ca omul dela țară. Știu despre calorifer, despre automobil, despre radio, despre felurite unelte ale vieții. Unii din ei au fost slugi prin case mari, au învățat acolo să cunoască și să mânuiască multe.

Dar oare prin asta sunt mai presus de țăran?

De unnd! Sunt mai pre jos, fiindcă sunt roși de poftele petrecerilor și dezmățărilor din lumea lor. De știu mai mult, nu le slujește un pic pentru a fi mai meșteri în folosirea vieții și mânuirea ei.

Tocmai asta dovedește că, deși omul de azi s'ar putea lăuda că este mai pre sus de omul de altădată, prin atâtea cunoștințe necunoscute celor vechi, totuși, dacă nu se mai înarmează și cu altceva, ele mai rău îl prăbușesc. Omului îi trebue, peste toate, înțelepciunea vieții, adică meșteșugul de a trăi cuminte. Aceasta este o mare armă pentru a trăi cu vrednicie. Ea te pune la adăpost de multe primejdii.

Vieții îi trebuie un frâu. In măsura în care atâtea noutăți te zgândăresc și poftești ba după una, ba după alta, îți

(Continuarea în pag. 2-a)

Cel mai bun prieten
Cel mai fidel păzitor
Cel mai puternic apărător al omului

în aceste zile schimbătoare ale toamnei împotriva

răcelei
gripei
nevralgiei
durerilor de cap, etc.

este numai

JAWOL

JAWOL ajută, ușurează, vindecă. E cel mai eficace din toate medicamentele cunoscute.

2

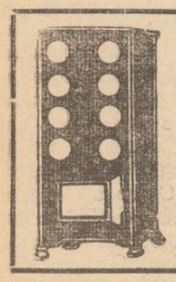

Zeci de mii
de cumpărători satisfăcuți dovedesc că
SOBA „ZEPHIR"
este între toate sobele cea mai bună
numai 10 kilograme lemne necesare în 24 ore
Pentru o cameră normală
D. SZANTO & FIUL, ORADEA
De găsit mai în toate crașcle. Cereți prospect gratuit
Repr. Ing. GH. IRITZ Str. Academiei 3, Iași

De azi până Duminică la ROXY
Un program dublu extraordinar — Cel mai strălucit succes
Simfonia IX
de Beethoven
Succesul filmului este asigurat de Maria von Tasnady, Theodor Loos. Lil Dagover și micul Peter Boose.
Al doilea film
„LA VIE PARISIENNE"

Radio Ingelen 1937
Scala Geografică
O minune în arta radiofoniei la
Frații Hirschensohn
Str. Ștefan cel Mare No. 2
Vânzarea și în rate.

Al constipației inamic
E pilula de Slănic.

CINEMA PHOENIX
Astăzi până Duminică
Prețurile cele mai eftine
13, 10 și 8 lei
se reprezintă
Cruciadele
interpretat de Loreta Joung, Joseph Schildkraut, Henry Wilcoxon și Katherine de Mille.
Al doilea film
A fost odată un muzicant
Complectare :
SILLY SIMPHONIE

Purgativul cel mai bun?
Pilulele de Slănic!

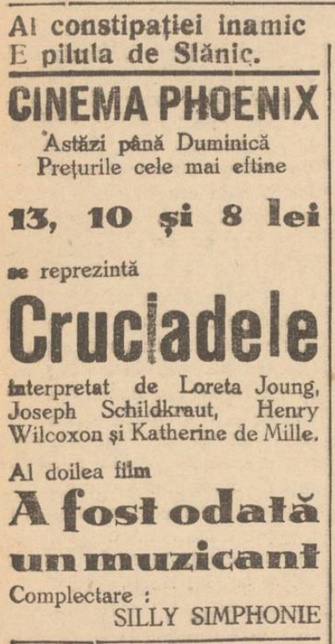


DOCTOR
Marie Wechsler
Medic dentist
reintorcându-se în localitate, și-a reluat consultațiunile
de la 10—1 d. a.
în cabinetul din
Strada Ștefan cel Mare 49

## Mica Publicitate

DE INCHIRIAT casă nouă, confort modern, baie, teracotă, parchet, plin centru, foarte convenabil. Str. Zugravilor 22.

CAUT spre închiriere două camere namobilate, cu baie; eventual și bucătărie. A se adresa la ziar sub B.

2 CAMERE de închiriat pentru locuință cu 12.000 lei anual, în plin centru. Strada I. C. Brătianu 127.

CAUT cameră mobilată sau nemobilată, cu baie. A se adresa la ziar sub N.

BUTOAIE GOALE (de cerneală) de vânzare la Tipografia „Opinia".

DOCTOR
Filip Stein
Medic de Spital
Fost asistent al clinicelor urinare din Londra
consultă pentru :
Bolișl operații urinare
(rinichi, beșică, prostată)
VENERICE — SIFILIS
Cystoscopie. uretroscopie
Cons. 8-9½, a.m. 3-6 și 7½-9
Str. I. C. Brătianu Nr. 112

Bate fierul
cât e cald
Ia Noval la cel
dintâi semn al
răcelii.—

Cel mai eficace purgativ?
Numai Pilulele de Slănic

Un desăvârșit succes muzical la ROXY

## „Simfonia IX-a"
### de Ludwig von Beethoven

In sfârșit, primul eveniment de seamă, al acestei stagiuni cinematografice, are loc pe ecranul cinematografului Roxy care prin aceasta și-a creiat un titlu de glorie, în a ne prezenta cele mai de valoare filme muzicale, stârnind un viu interes în mijlocul publicului meloman ieșan, care a ținut întotdeauna să participe în chip destul de impresionant la atari regaluri artistice. Mai cu seamă când Iașul nostru este mort din punct de vedere muzical „deocamdată", cinematograful vine să complecteze acest gol, programând printre premiere de înaltă ținută artistică și filme inspirate din muzica marilor clasici.

Săptămâna aceasta avem fericitul prilej să auzim câteva părți din „Simfonia IX-a" opera nemuritoare a Titanului dela Bonn Ludwig V. Beethoven, care a fost un răsvrătit al soartei, un revoluționar, care a voit libertatea, egalitatea și buna înțelegere între popoare, între indivizi.

Deci publicul meloman ieșan va putea audia într'o execuție ce nu lasă nimic de dorit, partea I-a și finalul Simfoniei, în amploarea corului și a soliștilor. atingând cele mai înalte culmi ale dumnezeirei. Te simți parcă sub fluidul muzicei lui Beethoven, alt om, mai aproape de tine însuți, gândindu-te ca atunci când vei ești dela spectacol să fi cât se poate de bun și prietenos cu toată lumea. Simți parcă o purificare sufletească, pe care de mult o așteptai să se înfăptuiască. Această operă simfonică, este însăși jertfa de sine a celui ce a fost „Titanul dela Bonn".

La sfârșitul acestui film ca un omagiu adus Dumnezeirei pentru izbânda binelui contra răului, de izbânda puterilor sufletești ale omului, se cântă de către orchestra și cor un final dintr'un oratoriu de Bach. Protagoniștii acestei intense drame omenești care poartă și subtitlu de „Destinul unei mame" sunt: Maria von Tasnady, o fermecătoare divă, Teodor Loos și micul Peter Boos, care împreună au dus la limanul desăvârșirei cel mai mare spectacol muzical.

Al doilea film „Viața Parisiană" după opereta bufă a lui Milhac și Halevy, care a avut în toate centrele mari al lumei cel mai desăvârșit succes. Melodii divine în care pulsează entuziasm și buna dispoziție, este o frescă a vieții pariziene dela 1900 și făcând un salt formidabil la 1936. Muzica este inspirată aproape în întregime din „Orfeus" de Offenbach și alte opere ale lui. Bazat pe aceste considerente, stătuesc pe toți ieșenii melomani și iubitori de filme bune să nu piardă acest regal artistic dela Roxy.

*C. D. Lazăr*

Slănic-purgativ
e dușmanul constipației

CINEMA SIDOLI
Astăzi și în zilele următoare
De la ora 3 fără întrerupere până la 12 jum. 2 mari filme
2 mari premiere cu prețurile cele mai reduse
Katherina
mult așteptatul film vienez cu FRANCISCA GAAL, OTTO WALBURG și ERNEST VEREBES care au creații minunate
Al 2-lea film
Insula groazei
Un film de aventuri bine reușit interpretat de Charles Bickford și Elisabeth Joung
Complectare :
JURNAL SONOR CENTURY

Pilulele de Slănic:
purgativul ce nu face dureri.

## Cine e de vină ?

Dela un capăt la celălalt al pământului, dela colibă și până la palat, răsună mereu aceiași întrebare zadarnică: „Cine e de vină"? ori de câte ori se întâmplă un caz de boală cu sfârșit dramatic. Dar nimeni nu s'a întrebat înainte: De ce nu se iau măsurile dictate de împrejurări, de ce nu se dă bolnavului medicamentul potrivit. De pildă când tusea este însoțită de flegmă, e necesar să apelăm neapărat la un expectorant, care să înlesnească curățirea plămânilor de flegmă: când tusea este dureroasă, e nevoe de intervenția unui calmant; când flegma este groasă se impune un ingredient care să fluidifice secrețiunile. Precum vedeți un sirop contra tusei trebue să îndeplinească anumite funcțiuni esențiale. Deaceia nu e indiferent ce sirop administrați bolnavului. Se impune siropul „Phedrosan" care prin compoziția sa e un puternic antiseptic și antitermic, un calmant al agitațiilor nervoase și al tusei rebele și un expectorant ideal. Phedrosan e un suveran în toate afecțiunile căilor respiratorii.

## Ispravă a doi institutori
### dela școala israelită din Tg. Frumos
#### Ei dispar după ce au luat câte un aconto asupra salarului

La inspectoratul școlar local s'a depus două reclamații de către d. Miluță Ștern, membru în comitetul școlii primare israelito-română, din Tg.-Frumos.

Reclamantul arată că școala a angajat în calitate de director pe profesorul D. Iacob din Huși, iar ca institutor de limba ebraică pe d. Ilie Epfelbaum din Cernăuți. Ambii, posedînd autorizațiile legale, au fost angajați cu contract, avansându-li-se câte 7000 lei, pentru primele cheltueli.

Însă după începerea cursurilor, directorul... a dispărut într'o noapte, fără a i se putea da de urmă.

Văzând că metoda directorului a reușit, după vreo săptămână a dispărut și institutorul.

Comitetul școlar cercetând, a reușit să le afle ambilor adresa ; primul D. Iacob s'a angajat la o școală primară din Tecuci, iar institutorul la o școală din Cernăuți.

Inspectoratul școlar primind reclamațiile, a raportat ministerului instrucțiunei, cerând anularea autorizației de funcționare a celor doi institutori incorecți, pentru anul în curs. Deasemenea ei vor fi trimiși în judecata comisiei disciplinare, deoarece legea învățământului particular primar, prevede pedepse grave in asemenea cazuri. AL. VIF.

## Note teatrale
**(Continuarea din pagina I-a)**

Noi vrem să venim la Teatrul Național ca la o școală a vieții, vrem să ne îmbogățim acolo cu idei și sentimente înalte, să asistăm la frământări profund omenești și nu să admirăm formele mai mult sau mai puțin goale ale cutărei actrițe cu „sex-appeal".

Teatrul Național trebue să creeze o atmosferă fără de care contractul dintre public și scenă nu se poate face ; și nimic nu poate fi mai dăunător bunului său mers decât acest dezacord.

Piese bune există, cu toate exclamațiile obișnuite ale directorilor de teatru : „N'avem ce juca".

Vechiturile nu mai merg și noutățile sunt slabe. Aceia sunt departe de adevăr și dovada ne-a dat-o zilele trecute Louis Jouvet care a împlinit la teatrul „Athenée" 100 de spectacole cu „Școala femeilor" a lui Molière. (Da, cu „Școala femeilor" vechitura din 1662). A jucat această piesă în trei luni cât nu s'a jucat în treizeci și cinci de ani.

Aceasta fiindcă în Franța există un public de elită format de adevărați oameni de teatru.

Rolul acesta, de a forma un public, educându-l și îndrumându-l prin reprezentarea de piese alese cu gust și pricepere, îl cerem noi Naționalului din Iași, pentru prestigiul „cetății culturii" și a teatrului românesc contemporan.

RADU N. BELIGAN

## Ne sălbătăcim!
**(Continuarea din pagina I-a)**

trebuie și frâul care să se simtă. Altfel, tocmai noutățile multe te fură să alergi după pofte necunoscute și cazi în prada lor. Aici e primejdia omului, care e răpit de multe.

Noi și vedem că lucrurile sunt întocmai, după știrile pe care le primim zi cu zi.

In sufletele oamenilor colcăie grozav de multe pofte. Ele se întind și cuprind până și lumea copiilor, Și despre aceștia auzi acum că se înjunghie și se sinucid, cași oamenii copți.

Ce să fie acestea ? Să fie semne că ne lustruim, fiindcă știm și învățăm mai multe ? Nu, de loc. E semn că ne îneacă unele păcate necunoscute până acum și că lipsa frâului se simte dureros.

Tocmai aceasta însă e sălbătăcirea ; e căderea în prada poftelor, fără frâul care să le ție în loc.

Nu avem decât să vedem cum atâția oameni care fură, se duc întinși cu bani să-i risipească în petreceri. Asta ii zgândăra pe ei.

Pentru asta le trebuiau banii furați. Dacă cumva sunt prinși curând, sunt găsiți că mare parte s'au și dus pe gârlă.

Nu trebuința apăsătoare îi mână, ci dorul de a chefui cu prietenii.

*

Zilele acestea, ziarele au răsunat de furtul scriitorului Petre Belu. Acum 2 ani, se făcea atâta tămbălău cu cartea lui „Apărarea are cuvântul". Mulți se fericeau că un nou scriitor s'a ivit, din mijlocul lumii de rând.

Iaca un meșteșugar, își ziceau, care poate fi și scriitor ! Mirare pe toată lumea ! Era ca o tiflă asupra altora, că trebuie mai întâi să învețe atâta, pentruca să poată ajunge scriitori.

De ! va fi știut multe d. Petre Belu ! A ajuns un om mai răsărit între ai săi. Dacă putea mânui condeiul, până la a putea să scrie „Apărarea are cuvântul", înseamnă că se ridicase peste treapta celor de seama sa.

Dar s'a ridicat cu adevărat la chipul vieții înțelepte ? A început a o trăi mai sănătos și mai cu spor ca alții ?

Iaca vestea nenorocită că a furat 56,000 de lei din buzunarul altuia cu care a petrecut. Când a fost pe căutat deslușiri, nu s'a găsit alta decât că omul se îmbătase după petrecere de toată noaptea cu prietenul și n'a mai știut ce face. Ziarele au spus că însuși d. Belu s'a apărat astfel.

O fi ; nu zicem ba. De aceia nici nu ne oprim la isprava aceasta, pentru a o descoase, ci la cealaltă : beția de toată noaptea. Este oare acesta chipul sănătos de trai al omului care știe mai multe ca alții ?

A învățat omul să scrie cărți de soiul celei numite „Apărarea are cuvântul", dar a rămas tot omul de rând al poftelor ticăloase. Ce plăcere poate fi aceasta, să stai toată noaptea și să bei ? Este numai o tăvălire a bietului hoit și nu face cinste cuiva.

Asta este faptă de sălbătăcie, fiind-că este cădere în lațul poftelor. Tocmai așa fac sălbatecii din Congo. Nu au de loc stăpânirea de sine. Cum aud că petrec alții, te lasă în drum cu ce vei fi avut de lucru cu ei și se duc și dau goana unde aud chiotele petrecerii.

Așa se sălbătăcesc oamenii și la noi, iar sălbătăcirea aceasta prinde putere pe fiecare zi. Cetești cum oamenii sunt din ce în ce mai puțin stăpâniți și se lasă duși la vale de câte colcăie în piepturile lor.

Aici e primejdia, fiindcă apucătura aceasta crește. Noi trebuie să ne silim a îndruma pe oameni să fie stăpâni pe ei, să nu se lase furați de câte îi fură încoace sau încolo. Ispitele sunt o mare primejdie a vieții. In vremea noastră, ele sunt cu mult mai multe ca altădată, din pricina născocirilor multe. De aceia omul trebuie să fie mai cu grijă, pentru a nu fi ademenit spre pofte păgubitoare.

In aceasta nu sunt destul de înarmați ceice vor fi știind multe, dar nu au și înțelepciunea pentru a se cârmui în viață. Fiindcă lucrurile sunt astiel, și noi trebuie să ne străduim pentru a deschide ochii oamenilor și a le spune

(Continuarea în pag. 3-a)

## Verificarea și centralizarea
### tabelelor de recensământ
#### pentru tinerii născuți în anii 1916—19

La oficiul stării civile dela primăria municipiului Iași, va lucra începând din ziua 1 Noembrie—30 Nov. crt. o comisie de verificare și centralizare a tabelelor de recensământ a tinerilor născuți în anii 1916—17,—18—19, adică a tinerilor din contigentele 1938-39-40 și 41.

Tinerii cu reclamații de dispensă, amânări etc. se vor prezenta comisiunei pentru relații. Deasemeni tinerii născuți în alte localități și domiciliați în Iași, vor prezenta actul de naștere și buletinul biroului de populație pentru înscrierea în tabelele de recensământ mai sus menționate.

## Urmărirea unui cunoscut comerciant
### pentru falș și excrocherie

Cabinetul 4 de instrucție a terminat cercetările și a emis ordonanță definitivă de dare în judecată pentru falș, abuz de încredere, speculă și excrocherie împotriva comerciantului Izrael Weissman din strada Halei 1.

Comerciantul este învinuit că în complicitate cu doi agenți dela biroul de proceduri și un avocat ar fi falsificat unele proceduri, încasând în mod abuziv mai mulți debitori.

Intr'ucât în prezent comerciantul se află dispărut s'a emis împotriva lui mandat de arestare.

Odată cu comerciantul Weissman au fost acționați agenții de proceduri în cauză și avocatul.

REP.

*Crema Khasya hrănește epiderma, netezește pielea și strânge porii.*
*Depozit : Farmacia Pollak*
*Str. Ștefan cel Mare. Telefon 235*

x **Siropul Iodotanic Dr. Ratianu** aprobat de Consiliul Sanitar Superior, se recomandă cu mare succes copiilor lymfatici, anemici, scrofuloși și rachitici pentru purificarea și regenerarea sângelui, înlocuind Untura de Pește. Nu produce iodism. Depozit Farmacia Dr. Ratianu, str. Cuza Vodă 48.

V'ați stricat stomacul ?
Luați pilule de Slănic

ASTA-SEARA

## D-na Maria Filotti
### în „Generația de Sacrificiu"

La Teatrul Național se joacă astă-seară în cadrul turneului oficial al artiștilor primei scene din București, comedie de moravuri „Generația de Sacrificiu" de Voljean.

Un spectacol aparte, și de succes garantat.

D-na MARIA FILOTTI

Distribuția numără în frunte pe d-na Maria Filotti, marea noastră artistă, și pe d-nii : Gr. Mărculescu, Pop Marțian, Ionescu-Ghibericon etc.

Maestrul Valjean, înainte de spectacol va ține o causerie.

Ultimele locuri se găsesc la „Socec".

## REDESCHIDEREA
### Spitalului Pașcanu

Spitalul Pașcanu care până acum a fost închis, necesitind o serie de renovări pentru a se adapta cerințelor moderne, — se redeschide pe ziua de 1 Noembrie 1936.

Spitalul complect renovat și prevăzut cu toate aparatele științei medicale moderne, pus sub conducerea D-lui Dr. Barth, unul dintre cei mai de seamă medici, incepe să funcționeze dela 1 Noembrie a. c., Epitropia Sf. Spiridon înțelegând să facă toate sacrificiile pentru a veni în ajutorul suferinzilor.

## Informații

x I. P. S. Mitropolit Nicodem a plecat la București.

Plecarea chiriarhului Moldovei este pusă în legătură cu comanda unor motoare pentru fabrica de cherestea dela M-rea Neamț.

Tot odată, Mitropolitul va lua parte și la o consfătuire a membrilor Sf. Sinod.

x HRAMUL BISERICEI SF. DUMITRU-BALȘ s'a serbat cu un fast deosebit, în fața unui mare număr de credincioși.

La Sf. Liturghie, răspunsurile au fost date de excelentul cor al bisericei Talpalari, condus de tânărul dirijor d. av. Ionel Țincoca.

S. S. preot I. Țincoca a rostit o frumoasă predică, analizând limpede și judicios, imprejurările de astăzi din Europa și influența lor asupra vieții sufletești și a vieții noastre naționale.

După solemnitate, s'a servit o gustare în casele primitoare ale d-lui avocat Grigore Teodoru, inimosul epitrop al Bisericei.

x Pentru „Monitorul Oficial" orice publicații se primesc la ad-ția ziarului „Opinia".

x Luni „Sf. Dimitrie", dl. Dimitrie Radu dela cancelaria Mitropoliei Moldovei și-a serbat ziua onomastică în mijlocul mai multor preoți și funcționari ai catedralei și cancelariei metropolitane.

x Alți ieșeni, au părăsit ieri Iașul, spre a se stabili în Capitală.

Intre ei sânt d-na Aschenazy din str. Brăteanu, d-na dr. Zilberștein str. Palat, d. av. Oscar Klingher, d. Carol Bercu str. Palat etc.

x Astăzi Mercuri 28 Octombrie are loc ședința de Medicină internă a Soc. de Medici și Naturaliști orele 8.30 seara.

x Marele magazin **Fantasio** va primi în curând o nouă indrumare. Cu această ocazie SOLDEAZA toate articolele de galanterie pentru domni și doamne cu *40% reducere.*

V'ați intoxicat ?
Luați îndată Pilule de Slănic

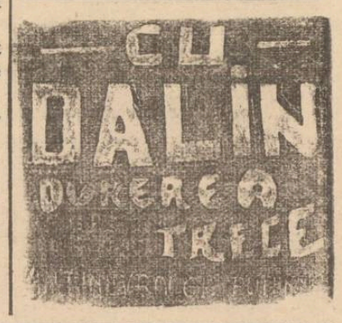

# O bandă, cu „specialişti" din alte oraşe

## operează la Iaşi, şi dă de lucru poliţiei

Poliţia ieşană se află pe urmele unei bande de spărgători.

De cîtva timp, gardienii publici surprind prin hale şi în piete publice diverşi indivizi care umblă să vindă lucruri de proveniență suspectă.

Cazuri de acestea s'au repetat des.

Anchetatorii dela biroul judiciar bănuesc că aceste lucruri sînt cumpărate cu preţuri de nimic dela borfaşii care dau lovituri la locuinţele cetăţenilor.

In ultima vreme s'au înregistrat numeroase jafuri în localitate, jafuri comise—după cum crede poliţia—de o bandă bine organizată.

In deosebi, spargerea dela soc. „Auto-rapid" unde s'a uzat de instrumente speciale, a dat de gândit poliţiştilor.

E posibil să existe în Iaşi şi cîţi-va „specialişti" străini, care s'au întovărăşit cu borfaşii localnici. Fiecare aduce „aportul" său. Cei care nu-s din localitate au sculele speciale, iar cei de aici cunosc locurile unde trebue dată lovitura.

După comiterea jafului, făptaşii vind o parte din lucrurile provenite din furt, pe preţuri mici, iar cumpărătorii caută şi ei să se descotorosească de aceste obiecte şi încearcă să le vîndă cu cât se poate.

Cercetările sînt în curs.

Rep.

# Cronica judiciară

**Autorii furtului dela protoeria judeţului.**—Eri au fost înaintaţi parchetului V. Filipescu şi Al. Pintilie autorii furtului de bonuri dela protoeria judeţului.

Cu prilejul cercetărilor s'a putut stabili că aceştia au falsificat o serie de borderouri semnând pe diferiţi şefi de instituţii.

Parchetul i-a trimis în judecată.

*

**Clasarea dosarului d-lui Bejenaru.** — Parchetul a terminat cercetările şi a dat ordonanţă de clasare în dosarul cuprinzând acuzaţiile de falş ce se aduceau d-lui Gh. Bejenaru de la serviciul de verificare al municipiului.

*

**Denunţare calomnioasă.**—Comerciantul Al. Rotaru din comuna Păcuret a acţionat în judecată pentru denunţare pe Const. Timofte din Cartierul dr. Brener.

*

**Reclamaţia unui magistrat.** D. Aurel Vidraşcu primul procuror al parchetului de Covurlui a reclamat parchetului local pe d. Bernard Goldenberg din str. Procopie 18.

Magistratul era proprietar în diviziune cu d. Goldenberg, al unei moşi în comuna Sârca.

Părâtul care administra moşia avea mandat să achite dările.

Intre timp d. Vidraşcu a vândut partea d-sale din moşie dând asigurarea cumpărătorului că moşia nu are sarcini.

In prezent magistratul este urmărit pentru dările moşiei—dări pentru cari d. Goldenberg îi reţinuse partea sa din venitul moşiei. REP.

# Candidaţii admişi

## în şcoala de mişcare c.f.r. din Iaşi

Acum câtva timp s'a ţinut examenul de admitere în şcoala medie de mişcare c. f. r. din localitate.

Tabloul candidaţilor care au obţinut media de admitere a fost trimis spre consultare la direcţia generală c. f. r., deoarece peste o sută de tineri reuşise la examen, însă numai pentru 51 locuri în şcoală.

Eri a sosit la direcţia de exploatare c. f. r. tabloul celor 51 candidaţi admişi.

Ei sînt: Agachi Constantin, Călin Vasile, Grinţescu Const., Lovin Gh., Chiper Mircea, Dinca Alex., Damian Gh. Alex., Giurgiu Procopie, Bălăuţă Traian, Chişcă Ioan, Gură Petru, Soltuz Virgil, Boeru Stelian, Georgiesi Mircea, Florescu A., Nicolau Alex., Păslaru Pericle, Tolea Ioan, Bălan Mihai, Buhancă Gh., Cristescu Vasile, Constantinescu Octav, Crudescu Const., Dragomirescu N., Grigore I. Dumitriu, Moldoveanu Corneliu, Prăslea Const., Sava Gh., Şchiopu Const., Haraga Eugen, Daguţa Sergiu, Balai Costache, Begulescu Mihai, Budnei Ştefan, Corcodel Vasile, Roban Gh., Tanasache Mircea, Dodu Alex., Lazăr Eugen, Taşcă Neculae, Vasiliu Gh., Mateevici Vasile, Dumitru I. Gh., Macarschi Ioan, Creţu Tomiţă, Candit Iacob şi Gafton Ştefan.

Cursurile la şcoala de mişcare c. f. r. încep în ziua de 29 Octombrie.

## Slănic-purgativ e duşmanul constipaţiei

că, pe cât ştiu mai multe lucruri şi le pot folosi mai uşor, pe atâta trebuie să fie cu ochii în patru, pentru a nu fi mai rău ispitiţi de ele. Pe cât sporesc în cunoştinţe, pe atâta trebuie să sporească şi în înţelepciune. După cum o casă, cu cât e mai înaltă, trebuie să aibă şi temelii mai tari, pentruca să ţie toată greutatea, tot aşa şi omul, cu cât ştie mai multe, cu cât ştie să umble cu mai multe lucruri, trebuie să aibă mai tare şi temelia vieţii lui, adică înţelepciunea.

*

Iaca mari adevăruri de viaţă, peste care oamenii trec uşor. Atâţia se miră de multele hoţii şi blăstămăţii care au năpădit peste noi. Nu e nicio mirare. Este lucrul cel mai firesc. Oamenii au o mulţime de prilejuri pentru a se ispiti, dar dacă nu sunt înarmaţi din partea înţelepciunii, ei se lăcomesc şi uşor cad pradă ispitei. Având azi mai multe de mânuit ca altădată, fiindcă oamenii au mijloace de a se mişca mai multte şi mai lesnicioase, el este şi mai primejduit de a fi ademenit spre una sau alta.

De pildă, azi săteanul nostru vede oraşul mai des ca înainte. Autobuzele îl cară iute de colo colo.

Prin aceeasta însă el prinde uşor ispitele oraşului. Ţăranii păţesc acum pozne de care odată nu se pomenea.

Cutare a venit la târg să-şi vândă boii. Odată cu banii în pungă, s'a dus la varieteu, a pus ochii pe el o dezmăţată, l-a luat la petrecere, l-a îmbătat şi i-a şterpelit toţii banii. Isprăvi de acestea am cetit nu una, petrecută cu ţăranii din Basarabia.

Tot dela oraş, ţăranii prind apucături pe care le duc la ţară. Tot din Basarabia, ştiu cât de mult s'au răspândit acolo avorturile la ţară. Iaca marfa luată dela oraş. Ţăranul se ispiteşte cu de alde astea şi dă bâca.

Il fură noutăţile, dar nu este căptuşit şi cu arma pentru a şti să aleagă.

Iaca de ce păşirea noastră înainte trebuie făcută pe 2 cărări. Cum ai făcut un pas în cunoaşterea şi îndrumarea materială, alături să fie şi îndreptarea sufletească.

Arhim. SCRIBAN

**Demiuri şi Paltoane**
de damă, elegante
începând de la **lei 2500** la marele magazin
**„FANTASIO"**

## Prelungirea înscrierilor

### la Facultatea de Drept

Având în vedere întâmpinarea făcută la Decanat de tineri care nu se pot înscrie în Facultate, fiindcă nu au obţinut diploma de bacalaureat, or actele doveditoare întru aceasta, de la forurile competente.

Decanatul prelungeşte înscrierea în anul I al Facultăţii de Drept până la 10 Noembrie a. c. ; iar ţinerea examenului va avea loc în zilele de 10 şi 11 Noembrie.

x **Tusa şi Răguşeala** în bronchitele gripale dispar repede cu *Pastilele de Eucalipt Benzomentolate Dr. Ratianu* aprobate de Consiliul Sanitar Superior. Indicate în toate afecţiunile pulmonare, laringite, astmă, desinfectează plămânii, uşurează respiraţia. Depozit Farmacia Dr. Ratianu, Iaşi Cuza Vodă 48.

„Odol" dă siguranţa de sine,

83

căci o gură îngrijită cu „ODOL" dă o senzaţie de prospeţime, un miros plăcut şi sănătos. „ODOL" împiedică procesele de fermentare şi de putrezire din gură, înlăturând astfel mirosul urât. „ODOL" înviorează şi împrospătează, păzindu-vă sănătatea. Apropiaţi-vă deci sufleteşte următorul dicton:

**Dinţii, gâtul, gura,—în perfectă sănătate, când cu „ODOL" le ai spălate!**

Păzitorul sănătăţii Dv. ODOL

APA DE GURĂ PASTA DE DINŢI

(83) este semnul distinctiv al unui „ODOL" perfecţionat, a cărui eficacitate antiseptică a fost extrem de mult sporită. Cercetări bacteriologice şi clinice au dovedit ştiinţificeşte superioara eficacitate bactericidă.

# Cuvîntarea d-lui Iosef Iacob

## rostită la întrunirea dela Orfelinatul Evreesc

La întrunirea de Luni seara dela Orfelinat, cuvântarea d-lui Iosef Iacob, fost vice-preşedinte al Camerei de Comerţ, a fost subliniată cu repetate aplauze.

Cunoscutul industriaş a arătat că alegerile dela Camera de Comerţ au un aspect mai mult decât profesional. Deaceia se exlică lupta acerbă pornită de adversari, care fac paradă din democraţie.

Numai că democraţia vorbelor nu se aseamănă cu democraţia faptelor.

D. Iacob a cerut comercianţilor şi industriaşilor să dovedească curaj civic, trecînd peste intimidările de moment.

Votând lista d-lui Gheorghiadi, nu veţi regreta—a încheiat d. Iacob.

# Inceperea noului an premilitar

La 1 Noembrie curent, începe noul an premilitar, când sunt chemaţi a urma pregătirea premilitară toţi tinerii cu vrâsta împlinită de 18, 19 şi 20 ani, adică acei născuţi în anii 1916, 1917, şi 1918.

Cu acest prilej, Inspectoratul Pregătirii Premilitare îşi face datoria de a reaminti tuturor acestor tineri cât şi părinţilor lor, obligaţia strictă a unei frequenţe regulate la şedinţele săptămânale şi avantagiile care decurg dintr'o participare regulată la program.

Aceste avantagii sunt:

a) Reducerea la jumătate a vechimei cerută pentru gradul de fruntaş, caporal şi sergent în armată;

b) In ultimul an de serviciu militar li se poate acorda lăsarea la vatră anticipat cu 3-6 luni (fără a li scutiţi de manevră şi concentrări).

In acelaş timp, se comunică că Inspectoratul a dispus prin formaţiunile sale premilitare a nu se mai ţine seama pe viitor de nici o scuză în absolvirea de amenzi a celor cari din obicinuinţă vor lipsi de la şedinţe şi că nu se va elibera niciun certificat de frequenţă tinerilor cari doresc a urma cursuri universitare sau a depune examene, dacă nu vor face dovada reală că în adevăr au participat la pregătirea premilitară, indiferent dacă s'au prezentat din anumite motive, la un subcentru sau altul, decât acela unde au fost înscrişi.

*Inspectoratul Pregătirii Premilitare*

## La 60 de ani... scăpată însfârşit! de pecingine

**Un caz atât de extraordinar trebuie să fie semnalat:**

**De pe timpul când eram tânără aveam pecingine, scrie D-na Salmon. Cu trecerea anilor şi din cauza unei circulaţii defectuoase a sângelui, această stare s'a agravat! Mâncărimile, arsurile usturătoare, mă înebuneau! Mi se spunea că la 60 de ani nu mai e nimic de îndreptat. Totuşi Pomada Cadum mi-a procurat o uşurare neaşteptată... Am continuat tratamentul. Sunt salvată!"**

Mme SALMON Aubervilliers (Seine)

**Pomada Cadum învinge maladiile de piele, cele mai învechite şi mai rebele: pecingine, eczema coşuri, urticaria... Voi care dezesperaţi, întrebuinţaţi-o şi citiţi notiţa explicativă.**

**La farmacii şi droguerii.**

*Aţi încărunţit? „Pigmentol" vă redă culoarea naturală a părului.*

*Depozit: Farmacia Pollak*
*Str. Ştefan cel Mare. Telefon 235*

x EXPOZIŢIA AGAFIŢEI. — Numai pentru câteva zile mai rămâne deschisă expoziţia pictorului Const. Agafiţei din str. Lăpuşneanu (vis-a-vis de Palatul Telefoanelor).

Prilej pentru amatorii de frumos de a admira veritabile lucrări artistice.

## Librăria Socec

### deschide sezonul literar cu Ultimele noutăţi

Ionel Teodoreanu-„Arca lui Noe", Leon Feuchtvanger-„Evreul Süss", Körmendi-„Generaţia jertfită", Jelusich-„Don Juan", Else Jerusalem-„Cărăbuşul Sfânt", C. Maimuca-„Technica şi tactica comunistă", M. Gr. Constantinescu-„Gânduri barbare", O. Densuşianu-„Sociologia minciunei", H. Sanielevi-„Stema Moldovei", Alex. Nora-„Femeia ne e stăpână", Coca Farago-„Sunt fata lui Ion Gheorghe Antini", Edgar Papu-„Răspântii", D. Hume-„Incercări asupra intelectului omenesc".

FRANCEZE

Luppol-„La vie et L'Oeuvre de Diderot", Cassou-„Les massacres de Paris", Fernandez-„L'Homme est-il humain?", Emil Ludvig-„Dirigeants de L'Europe", Daniel Guerin-Fascisme et grand capital", Barbusse-„Lettres de Lenine a sa famille", Vicki Baum-„La Carierre de Doris Hart", Emil Ludvig-„Le nil", Oscar Rey-„Histoire de L'espionage", Andre Gide-„Nouvelles es pages de journal", Rosamond Lehman-„Intemperies", Montherland-„Les jeunes filles".

# Informaţii

x CONVOCARE.—Uniunea generală a micilor industriaşi patroni din Iaşi cheamă pe toţi membrii ei la sediul din str. Săulescu 1 în seara de Joi 29 Oct. ora 8 pentru a le face comunicări în legătură cu impozitele pe anul viitor şi conţinutul adreselor de la ministerul de finanţe şi ministerul muncii.

Fiind în interesul d-vstre trebue să cunoaşteţi aceste comunicări.

x Cu deosebit fast în saloanele d-lui Director Iosif Obela al Fabricei Ripiceni, s'a celebrat cununia religioasă a drăgălaşei d-re Aurica Obela cu d-nul Petre Grechi.

Nuni au fost d-na Marieta şi P. Dimitriu Iaşi. S'a petrecut de minune, în armonioasele melodii ale jazului.

x **Socec vinde aparate de Radio în rate seculare.**

x *Dl. Prof. Dr, L. Ballif* consultă zilnic între orele 3-5. Boli nervoase şi endocrine. Str. Sărărie 100.

**Duminică va avea loc**

# Solemnitatea sfinţirii bisericii din Podul-Iloaei

### în prezenţa I. P. S. Mitropolit Nicodem şi d-lui ministru Victor Iamandi

In decursul mulţilor ani de când dăinueşte, biserica din Podul Iloaei căpătase stricăciuni care-i umbreau frumuseţea arhitectonică.

Părintele paroh Lăzărescu, în fruntea unui comitet format din oameni inimoşi, a luat iniţiativa refacerii locaşului de închinăciune din Podul Iloaei. Cu ajutorul autorităţilor şi înţelegerile deplină din partea enoriaşilor, s'a strâns un fond cu care s'au făcut importante lucrări la biserică.

Locaşul complect reînoit urmează a primi din nou în incinta lui pe enoriaşii doritori de a auzi slova evangheliei.

Cum părintele Lăzărescu doreşte ca ziua sfinţirii şi redeschiderii bisericii să decurgă într'un fast în deosebit, a invitat la această solemnitate, care va avea loc Duminică,—pe I. P. S. Mitropolit Nicodem, d. ministru V. Iamandi, P. S. Arhiereu Valerie Moglan şi pe demnitarii ieşeni.

D. ministru Iamandi a răspuns la invitaţia păr. Lăzărescu.

Ministrul cultelor soseşte Sâmbătă în localitate, iar Duminica va lua parte la solemnitatea sfinţirii bisericii din Podul Iloaei.

HENRIETTA KOMMER
MIŞU BERCOVICI
Logodiţi

Iaşi, Octombrie 1936

Felicitările se primesc Duminică 1 Noembrie ora 5 d. a. în locuinţa d-lui I. Idelovici Str. I. C. Brătianu 118.

**COMUNICAT**

Uniunea Generală a Micilor Industriaşi Patroni din Iaşi cheamă pe toţi membrii ei la sediul din str. Săulescu No. 1 în seara zilei de Joi 29 Oct. a. c. ora 8 pentru a le face comunicări în legătură cu impozitele pe anul viitor şi conţinutul adresei de la Ministerul de Finanţe No. 159831 şi No. 1338 a Ministerului Muncii.

Fiind în interesul Dv. trebuie să cunoaşteţi aceste comunicări. Comitetul

DOCTOR
**ADRIAN ŞTEFĂNESCU**
MEDIC DE SPITAL
Boli interne şi nervoase
*Consult. 4—6 p. m.*
*Str. I. C. Duca Nr. 16*
*(fostă Muzeelor)*

**Pilulele de Slănic: purgativul ce nu face dureri.**

**Lămpi electrice**
marca Dura şi Luminator
ultimele modele la
**„CRISTAL"**

**COMERCIANŢI ŞI INDUSTRIAŞI!**
**Pentru desăvârşirea dezideratului nostru:**
**CAMERA DE COMERŢ A COMERCIANŢILOR**
**VOTAŢI LISTA No. 2**
**Asociaţia Comercianţilor şi Industriaşilor Iaşi**

# ULTIMA ORĂ

### In vederea deschiderii parlamentului

## Dl. Dinu Brătianu se consfătueşte cu miniştrii

### Studierea proectelor de legi. Intrevederea cu d. Tătărescu

**Bucureşti 28.—In vederea deschiderii parlamentului, d. Dinu Brăteanu a început să studieze cu membrii guvernului proectele de legi care vor fi depuse la începutul sesiunii.**

**Eri d. Dinu Brătianu a primit pe d. V. Sassu, ministrul agriculturii care i-a**

d. DINU BRĂTIANU

**expus principiile legii asigurărilor agricole.**

**Aseară d. Dinu Brătianu, a primit pe d-nii miniştri Nistor şi Lapedatu.**

**Consultările cu membrii guvernului vor continua astăzi, — după care d. Dinu Brătianu va avea şi o întrevedere cu d. Tătărăscu.**

**Mâine şeful partidului liberal, părăseşte capitala înapoindu-se la Drăgăşani.**

#### Legea speculei

Delegaţia economică a guvernului se va întruni zilele acestea.

Cu acest prilej se vor examina efectele aplicării legii speculei, în Capitală şi în cele mai importante oraşe din ţară.

#### O comisie ministerială pentru legea presei

*Bucureşti 28 — Consiliul de miniştri a însărcinat o comisiune compusă din d-nii Ion Inculeţ, I. Nistor şi Victor Iamandi, care să studieze anteproectul de lege pentru organizarea corpului de ziarişti.*

Proectul de lege a presei, va suferi noui modificări importante.

Cele discutate în consiliul de miniştri de pe parcursul Bucureşti-Sinaia, constitue numai liniile principale ale proectului.

Intr'un apropiat consiliu de miniştri discuţia va fi reluată.

### Intrevedere G. Brătianu-Averescu

#### Dl. George Brătianu pleacă din nou în străinătate

Bucureşti 28.— D. George Brătianu va prezida astăzi la prânz o şedinţă a organizaţiei liberal-georgiste de Ilfov.

După amează d. George Brătianu, va avea o întrevedere cu d. mareşal Averescu.

Cercurile georgiste acordă o deosebită importanţă acestei întrevederi, menită să sublinieze solidaritatea acordului între georgişti şi averescani.

Peste câteva zile d. George Brătianu însoţit de d. Atta Constantinescu va pleca la Belgrad şi Londra, spre a se informa asupra problemelor internaţionale la ordinea zilei.

## Refuzînd să demisioneze Mitropolitul Gurie este trimis în judecată

Bucureşti 28.— Intrucât mitropolitul Gurie anunţase acum câteva zile că îşi va da demisia, d. Victor Iamandi a amânat trimiterea la Casaţie a dosarului.

Ieri prefectul de Lăpuşna prezentându-se mitropolitului Gurie pentru a-i cere demisia, prelatul basarabean a refuzat să şi-o mai înainteze.

In urma acestui fapt d. Victor Iamandi urmează să înainteze astăzi dosarul Inaltei Curţi de Casaţie, pentruca mitropolitul Gurie să fie suspendat şi judecat.

## Boxeurul Toma Aurel învingător la Paris

*Paris 28.—In cadrul reuniunei ce a avut loc aseară la „Central sport", campionul european la categoria Cocoş, românul Toma Aurel, a învins prin knok-ont în a şaptea repriză pe francezul Lorenzoni.*

## Starea celor două fete şi a tânărului cari au încercat să-şi pună capăt vieţii aseară

Tânăra Olga Aur din str. Păcurari care a încercat să se sinucidă înghiţind câteva pastile de sublimat, se află internată n spitalul Sf. Spiridon, clinica d-lui prof. Petruş Niculescu.

Interesându-ne azi dimineaţă de starea ei, ni s'a spus că starea i se menţine gravă.

In cazul când se vor ivi complicaţii, nu se ştie dacă ea va scăpa cu viaţă.

Ne-am informat şi la „Maternitatea", unde am aflat că tânăra sinucigaşă a fost elevă la acest institut unde a urmat doi ani. Anul II însă nu l-a terminat, ci şi-a retras actele în cursul studiilor.

Din relatările culese reesă că Olga Aur era o fire foarte impresionabilă. Pe când frequenta cursurile anului I a avut un violent şoc nervos şi a fost internată pentru un scurt timp la Socola.

Cauza sinuciderii încă nu se cunoaşte.

— Starea studentei Veronica Mihailescu, care a încercat să-şi pună capăt vieţii prin asfixiere, s'a ameliorat simţitor. REP.

**Celmaieficacepurgativ? Numai Pilulele de Slănic**

## Zvon despre căsătoria regelui Angliei

### La Londra se dezminte

*Londra 28.—Posturile americane de radio au transmis noaptea trecută ştirea că regele Eduard al Angliei urmează să se căsătorească în curând.*

*Mai mult chiar, posturile americane au anunţat că această căsătorie va fi cu adevărai senzaţională.*

*Din toată presa engleză, numaî ziarul „Daily Miror" a relevat svonul american, dându-i o categorică desmintire.*

*Dacă va fi vorba de căsătoria regelui, scrie ziarul, faptul se va cunoaşte mai întâi la Londra şi nu în America.*

### ORA 12

## Primirea triumfală a M. S. Regelui la Praga

#### (prin telefon)

Praga 28.— Incă de dimineaţă întreg oraşul a fost splendid pavoazat, în vederea sosirei Suveranului României.

La ora 10 (după ora cehoslovacă) a sosit în gara Wilson preşedintele Beneş, fiind primit cu urale de către compania de onoare.

La ora 10 şi un sfert s'au tras 21 salve de tun şi trenul regal a intrat în gară.

Muzica a intonat Imnul Regal Român. O companie din Reg. de infanterie Mazarik a dat onorul.

Suveranul a coborât din vagon îmbrăcat în uniforma regală verde, urmat de Marele Voevod Mihai care purta căciula dorobanţilor şi — pentru prima dată gradul de plutonier major.

M. S. Regele a strâns mâna d-lui Beneş şi a trecut în revistă compania de onoare, fiind întâmpinat cu urale.

Trenul regal era format din 11 vagoane Pullman. Suveranul a scoborât din vagonul al doilea. In vagonul al IV-lea se afla suita cehoslovacă, care-i ieşise în întâmpinare la graniţă.

Pe peronul gării se aflau la primirea Regelui d-nii Beneş, Krofta, Hodza, preşedinţii celor două corpuri legiuitoare şi alte personalităţi.

Onorurile militare au fost date de gen. Sirovici, inspector general de armată, gen. Kreici, şeful Statului Major şi gen. Voicicovschi, comandantul armatelor din Boemia.

Apoi a fost scoborât din trenul regal şi drapelul escortei regale, care-l însoţeşte pe Suveran.

S'a trecut în salonul de primire a gării unde s'au făcut prezentările suitelor.

Din salon grupul a ieşit în faţa gării, unde o mulţime imensă a ovaţionat pe Regele României.

Suveranul a trecut în revistă trupele şi apoi, împreună cu preşedintele Beneş, a plecat spre castelul Hrapcineck, unde este găzduit.

Pe tot lungul drumului uralele nu mai conteneau.

La ora 12 (ora 1 la noi) M. S. Regele va fi primit oficial la Primăria oraşului Praga.

Cu acest prilej M. Sa va depune o coroană pe mormântul Eroului Necunoscut.

Va urma parada militară şi un banchet.

## Se amână deschiderea Corpurilor legiuitoare ?

*Bucureşti 28.—In cercurile politice se vorbeşte tot mai insistent de necesitatea amânărei deschiderei Corpurilor legiuitoare. Prorogarea ar fi necesară din cauză că primul ministru fiind suferind n'a putut studia toate proectele de legi ce urmează a se depune.*

## Lupte crâncene pe frontul spaniol

Paris 28 — Din La Koruna se anunţă că pe frontul dela El Esturial s'au dat lupte violente. Guvernamentalii au înregistrat sute de morţi.

Pe frontul dela Guadalajara au fost doborâte 4 avioane guvernamentale.

Madrid 28 — Intreg tezaurul dela palatul Escurial a fost transportat la Madrid.

*

Lisabona 28.— Guvernul portughez a desmintit pe cale oficială că ar fi recunoscut guvernul revoluţionar din Burgos.

### Diverse

Bucureşti 28.—In str. Văcărescu No. 36 s'a spânzurat croitoreasa Clara Calman în etate de 40 ani.

Motivul sinuciderei e de ordin material.

*

Bucureşti 28.— Săptămâna aceasta se va definitiva ordonanţa în afacerea Skoda.

Totodată se va fixa data judecăţei.

## Vapoare scufundate de uragan

### Ravagii extraordinare. Prinţul moştenitor al Danemarcii surprins de furtună

**Londra 28.—Uraganul care s'a deslănţuit eri în oceanul Atlantic, pe coasta Angliei, avea o viteză de 140 km. pe oră.**

**Şapte persoane au fost ucise iar pagubele materiale sunt foare mari.**

**Vasul scandinav „Rex" a fost surprins aseară de furtună şi s'a scufundat. O barcă de salvare a acestui vas a fost aruncată de valuri cu cinci cadavre.**

**Vasul „Elba", care staţiona în marea Nordului a fost deasemeni scufundat.**

**Se crede că echipagiul compus din 15 persoane s'a înecat.**

**Pe coasta Iutlandei a fost surprins de furtună şi vasul pe care se afla moştenitorul tronului Danemarcei.**

**Vasul însă a reuşit să se refugieze în rada unui port.**

## Examenele de Doctorat la Facultatea de Drept

Secretariatul facultăţii de Drept din Iaşi, a fixat examenele de Doctorat după cum urmează.

*Doctoratul juridic*, anul I la 29 Oct. 1936 orele 10—1 dimineaţa.

Anul II 30 Oct. orele 4—7 p. m.

*Doctoratul economic*, anul I, 28 Oct. orele 10—1 dimineaţa. Anul II,29 Oct. orele 4—7p.m

**Observaţi întâi calitatea...**

STOFELE

**Langer Frères**

sunt cu totul superioare

**Str. Ştefan cel Mare 11**

## Atacul asupra Madridului

Paris 28.— Din lagărul naţionalist spaniol se anunţă că trupele de cavalerie, comandate de generalul Varela au înaintat eri cu şase kilometri spre Madrid, ocupând o mică localitate la 25 km. de Capitală.

Şeapte avioane naţionaliste au sburat eri deasupra Madridului, bombardând o staţie de cale ferată şi cartierul Valeca.

— La Sanatoriul „Dr. Tzaicu" se află internat tânărul Copelovici din str. C. Negri, care a încercat să se sinucidă înghiţind câteva pastile ou luminal.

DE VÂNZARE în condiţiuni avantajoase, imobil perfectă stare şi cu tot confortul având grădină cu pomi fructiferi şi flori, situat în strada Apeduc No. 23, foarte aproape de centru şi de piaţa centrală.

## Informaţii

x La cererea d-lui N. Gheorghiadi, Trib. a amânat pentru ziua de 12 Nov. judecarea recursului introdus pentru ştergerea d-lui Şaraga din listele electorale ale Camerei de Comerţ, deşi dl. Şaraga a cerut ca acest recurs să fie judecat la termenul de eri.

x Cetăţenii din str. Elena Doamna (dela colţul Anastase Panu spre Bucşinescu) se pling, cu drept cuvânt, că trotuarele sânt complect stârmate. Cum şi strada e deteriorată, pe vreme de ploae circulaţia pietonilor devine un chin.

Locuitorii roagă să se astupe cel puţin gropile de pe trotuare, spre a se face posibilă circulaţia.

x IMNURI CĂTRE MINE". — Sub pseudonimul Adela Zavu, o talentată publicistă ieşancă a făcut să apară în vitrinele librăriilor volumul de versuri „IMNURI CĂTRE MINE".

Debutul tinerei poete e dintre cele mai promiţătoare.

Asupra volumului vom avea plăcerea să revenim mai detailat.

x S'a amânat deasemenea pentru ziua de 9 Nov. judecarea recursului d-lui Hahamu, pentru a fi citat ca parte şi dl. Pavli care a contestat înscrierea d-lui Hahamu în listele electorale ale Camerei.

x D-nii candidaţi supleanţi şi amici ai listei Asociaţiei comercianţilor şi Industriaşilor din Iaşi sunt rugaţi să participe la şedinţa asociaţiei care va avea loc astă seară la ora 8 la sediul asociaţiei.

### Recursul prof. Constantinescu-Iaşi

Bucureşti 28.—In faţa Curţi superioare de justiţie militară vine spre judecare astăzi dimineaţă recursul d-lui prof. P. Constantinescu-Iaşi.

Recursul va fi susţinut de d-nii avocaţi Şraer, Maurer şi Niţulescu.

E probabil însă că recursul va fi amânat deoarece apărarea va cere să se aprobe depunerea unui supliment de motive de recurs.

## Alt incendiu la Banca Moldova

Astăzi dimineaţă la ora 11 s'a aprins din nou clădirea Băncii Moldova, corpul din dos. Focul a luat naştere la mansardă, — în acelaş loc de unde a provenit şi data trecută.

A sosit secţia de pompieri Toma-Cozma. La ora când închidem ediţia incendiul nu s'a localizat. Nu se cunosc cauzele incendiului.

**AURUL s'a scumpit 82**

Deci şi bijuteriile acum vindeţi direct strada

**I. C. Brătianu**

## Ştiri Poliţieneşti

**Furt prin grant.** — Sunt cercetaţi la biroul judiciar pungaşii Mişu Bercovici din str. Morilor 18 şi Ion Şaghin din cartierul Brener bănuiţi că au furat săteanului Dim. Vornicu din Mânăstireni-Botoşani 3500 lei prin sistemul „grant".

**Excrocherie.**— Biroul judiciar cercetează pe tinerii Gh. Galescu din str. Păcurari şi N. Borza din str. Radu Vodă, reclamaţi de brutarul M. Naftule din str, Cizmărie.

Tinerii s'au dat drept inspectori municipali şi au încasat de la brutarul Naftule 100 lei.

**Furturi.** — Din curtea d-lui dr. Fainboim, str. Cuza-Vodă 38 s'au furat două covoare preţioase.

— Hoţii s'au introdus în atelierul de cizmărie a d-lui Şapsa Naftule din Str. Păcurari 171, furindu-i încălţăminte şi scule.

**Arestarea unor hoţi de cai.**— La bariera Păcurari au fost arestaţi N. Tudose din Calea Galatei 6 şi T. Ţoma din Şos. Păcurari 64, cunoscuţi hoţi de cai. Rep.

*Contra bătăturilor, singurul preparat cu adevărat eficace: „Coricol".*

*Depozit: Farmacia Pollak*

*Str. Ştefan cel Mare. Telefon 235*

Cetiţi „OPINIA"

DURERI DE CAP

ORICÂT DE APĂSĂTOARE, ORICÂT DE GRELE COMBATE SIGUR NUMAI

NOVAL

NU ATACĂ INIMA, NU IRITĂ RINICHII

Cereţi în farmacii cutia originală.

DOCENT DOCTOR

GH. PLACINŢIANU

Chirurg primar

Boli chirurgicale şi de femei

Cons. 3—5 p. m.

*Aleia Alexandri 5*

(Dr. Negal)

DOCTORUL

OVIDIU CORDESCU

consultă şi operează de:

Nas, gât şi urechi

dela orele 4—7 p. m.

Str. I. C. Duca (Muzelor) 32

Ingrijiţi-vă ochii purtând ochelari dela

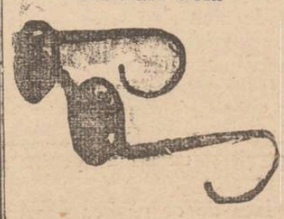

Optica „ARGUS"

STR. LAPUŞNEANU 43

vis-a-vis de Hotel Palace)

Mărfuri superioare

Preţuri convenabile

DOCTORUL

R. DAMSKER

Medic de Spital

Str. Ghica Vodă No. 32

MEDICINA INTERNĂ

SIFILIS ŞI GENITO-URINARE

LA VÂNAT!

TESTA

COMBATE

DURERI DE CAP - MIGRENE

NEVRALGII - DURERI DE DINŢI

RĂCELI - GRIPA - JUNGHIURI

RADIO

Noua Superheterodynă SCHAUB MONDIAL 1937 este cea mai ideală realizare radiofonică. La un preţ modest un randament excepţional. Exclusivitatea aparatelor SCHAUB la **Socec**

Vânzarea în rate.

ANUL XXXII No. 8871

ABONAMENTE

Lei 350 . . . . pe un an
„ 180 . . . . „ 6 luni
„ 90 . . . . „ 3 luni
„ 1000 . Instituții publice

ATELIERILE T.POGRAFICE
IAȘI STR. LĂPUȘNEANU 37

Telefoane { Redacția 391 / Administrația 394 / Serviciul de noapte 367

1 LEU

# OPINIA

Ziar popular cotidian

VINERI 30 OCTOMBRIE 1936

BIBLIOTECA FUNDAȚIUNEA REGELE FERDINAND I

Premii gratuite

OPINIA

**Bon No. 19**

**Seria 68-a**

# Aceiași indolență de totdeauna...

Recentul pârjol din târgușorul Negrești a readus în actualitate o poveste veche: lipsa orașelor moldovenești de mijloace pentru lupta împotriva focului.

Dacă locuințele au început să imprumute linia cubismului ultra-modern; dacă peste tot s'a introdus becul electric și radio-ul; pompieria a rămas în epoca sacalelor primitive, când se căra apă de la gârlă cu ciubărul.

Și aceasta cu toate nenorocirile ce-ar fi trebuit să ne deschidă ochii.

Au ars Sculenii fără ca să se poată face ceva; ba după doi ani aceiași Sculeni erau să fie șters din nou de pe fața pământului fără ca primăria respectivă să dispue de vre-o pompă sau saca.

A ars la Pașcani și Podu-Iloae și iarăși s'a constatat lipsa aparatelor de stângere.

In ultimul timp la Negrești, a trebuit să aștepte sosirea unei pompe de la Roman, care a venit taman după ce focul binevoise să se stingă.

Atâtea nenorociri și cari totuși n'au fost de nici o învățătură.

Dar parcă la noi, la Iași, n'au trebuit discuții peste discuții, articole și proteste până ce să se prevadă ceva fonduri pentru pompierie?

Și n'avem noi, chiar acum, niște furtumuri preistorice de ți-e mai mare jale când le vezi funcționând?

Ca în toate direcțiile, și aici s'a dovedit aceiași indolență tradițională a autorității românești.

Indolența pe care numai câte un pârjol groaznic reușește s'o mai îndepărteze, dar atunci după ce nenorocirea a făcut victime destule.

**Aurel Leon**

# Vizita contelui Ciano la Berlin

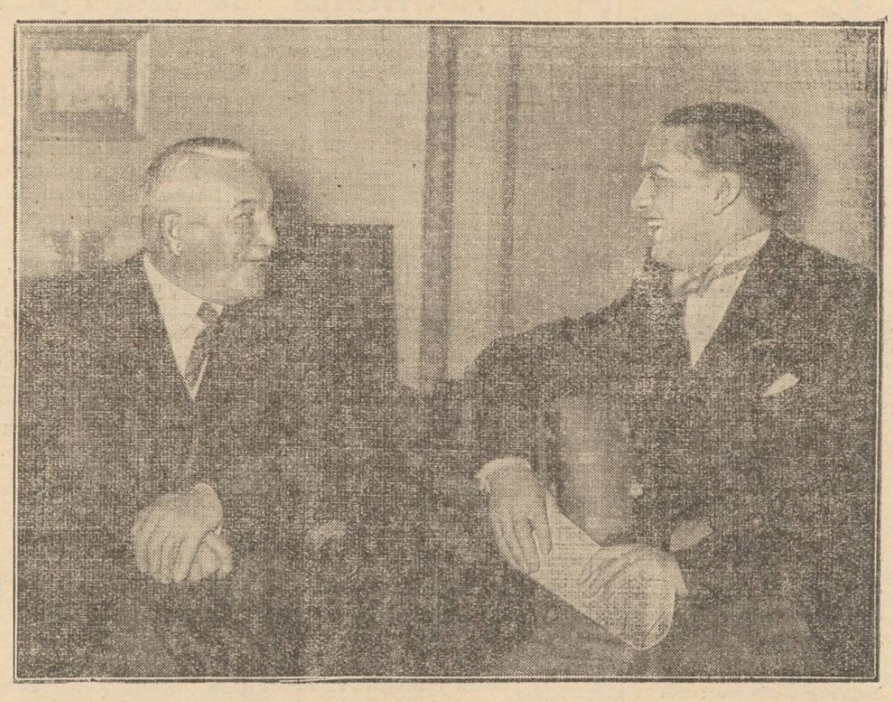

Contele Ciano, ministrul de externe al Italiei, se află actualmente la Berlin. In capitala Germaniei, trimisul Ducelui a avut câteva importante consfătuiri cu fruntași Reichului, — consfătuiri cărora li se acordă o semnificație deosebită.

In clișeu, contele Ciano(dreapta) întreținându-se amical cu d. Von Neurath, ministrul de externe al Germaniei.

Idei și fapte

# „Voința luminată" pentru popor

## dar mai ales pentru conducători

Anunțând recent intenția guvernului de a modifica constituția țării pentru suprimarea proporționalității la Camera, d. dr. Lupu și-a exprimat dorința ca împotriva acestei tentative să se ridice „voința luminată a poporului".

Chestiunea modificării constituției conportând discuțiuni serioase, se va reveni firește asupra ei, atunci când imprejurările o vor cere.

Deocamdată preferăm să ne oprim atenția asupra apelului călduros al energicului luptător țărănist.

Nu împărtășim părerea că e mai bine ca cei cârmuiți să fie consultați cât mai rar (sau chiar de loc) în problemele de guvernământ. Dimpotrivă, am crezut și credem că voința poporului e cea mai luminată, că glasul său e glasul lui Dumnezeu.

Dar cum, mă rog, să se facă auzită această voință înțeleaptă de către conducătorii țării?

Ca reprezentant al unui partid democratic, de ordine și de legalitate, d. dr. Lupu își poate permite doar să sfătuiască pe cei cârmuiți să-și aleagă mandatarii după multă chibzuință. Numai în acest chip cei cârmuiți vor da dovada înțelepciunii lor, voinței lor luminate. Când se va ivi ocazia, când vor fi chemați să-și desemneze dregătorii, cei mulți vor ține fără îndoială, seama de acel sfat bun.

Până atunci însă, dacă cineva e în drept să facă apeluri disperate la „voința luminată", apoi tot sărmanul popor este.

*Aleșii votului universal să pofticască să-și facă integra datoria.*

*Fie că se află la conducerea treburilor obștești, fie că exercită funcțiunea grea de controlori ai activității guvernului—să dea mereu și întotdeauna dovadă de înțelepciune și de voința luminată... Și atunci nu se vor mai vedea siliți să ceară sfatul și concursul celor care singuri nu se pot ajuta.*

I. L. BASARABEANU

# D. Mihai Sadoveanu rămâne ieșan

## Câteva cuvinte asupra svonurilor publicate de xiare și asupra activității literare.

Unele ziare au anunțat și comentat plecarea d-lui Mihai Sadoveanu din Iași și stabilirea d-sale în capitală.

Eri întâlnindu-l pe marele romancier și întrebându-l ce-i cu versiunea plecării d-sale din Iași ne-a declarat textual:

—„Mă miră foarte mult că viața mea familiară este comentată într'un chip cu totul necivilizat.

Adevărul e că familia mea s'a mutat la București și eu mă duc deseori s'o vizitez. Sunt și rămân ieșan.

Ești singurul care mai întrebat și te autoriz să confirmi cele spuse".

Vorbind despre chestiuni literare d. Sadoveanu ne spune:

— „La mijlocul lunei Noembrie apare în editura Ciornei noul roman „Cazul Eugeniței Costea" care va descrie viața tineretului din țara noastră în epoca post-belică.

La 25 Noembrie apare la München (Germania) în renumita editură „Langen Müller, opera mea „Baltagul" în traducere germană.

Ea va purta în traducere titlul: „Nichifor Lipans Weib" (soția lui Nichifor Lipan).

**H. Brănișteanu**

### Vânzătorii de unghii!..

In regiunea Soochow (China) există o samă de oameni, care își câștigă destul de bine existența, fără a munci câtuși de puțin. Meseria lor constă în aceia de-a-și lăsa unghiile să crească cât mai lungi și ale vinde apoi farmaciștilor.

In China, unghiile servesc, —încă din cele mai vechi timpuri —la prepararea unui medicament ce vindecă durerile de gât. Insă unghiile intrebuințate în acest scop, trebue să fie perfecte și fără cea mai mică pată sau sgârietură.

Localitatea Soochow posedă faima de a furniza cele mai curate unghii.

# Din toată lumea

### Massaryk și Românii

*Presa cehoslovacă consacră articole elogioase Suveranului României, care actualmente vizitează Praga și în special, se ocupă de legăturile sufletești ce-au existat între cehoslovaci și români.*

*„Prager Rundschau", în ultimul lui număr, cu rinde un studiu intitulat: „Massaryk und die Rumänien".*

*Spre a opune rezistență puhoaelor germano-austriace fostul președinte al Cehoslovaciei plănuise un front puternic la granița țării noastre. In acest scop, la 9 Octombrie 1917, profesorul Massaryk a vizitat orașul Iași, însoțit de d. Jan Seba, actualul ministru al Cehoslovaciei la București.*

*Din cauza anarhiei trupelor rusești, planul lui Massaryk n'a putut fi realizat.*

*Articolul mai sus citat, amintește de entuziasta primire ce i s'a făcut atunci la Iași fostului președinte al Cehoslovaciei.*

§§

### Tragedia unei actrițe

Din Hollywood se anunță o veste tristă. Celebra actriță de cinema, Norma Shearer dă semne de alienație mintală. Medicii fac sforțări supra omenești, ca să-i salveze judecata.

Faimoasa vedetă se căsătorise, cu cunoscutul regisor american Irving Thalberg. Duceau împreună o viață fericită.

Se știe că acum câteva săptămâni, Irving Thalberg a decedat în condițiuni misterioase. Moartea soțului a lovit-o crunt. Deatunci Norma Shearer se află într'o permanentă agitație.

Depe urma morții lui Irving Thalberg, Norma Shearer a intrat în posesia unei averi de peste 10 milioane dolari circa 150 milioane lei).

Faimoasa actriță este acum victima celei mai teribile drame...

§§

### Moartea faimosului Osman-Pașa

La Istambul (Turcia) a încetat din viață celebrul general musulman Osman Nuri Pașa.

Faimosul generalisim al armatelor turcești s'a născut la Constantinopol în anul 1839. Dotat cu excepționale calități militare, defunctul urcase cele mai înalte trepte ale erarhiei otomane.

După cum se știe, Osman Pașa a comandat oștile turcești în războiul din 1877 între ruși și turci. Faimosul pașă a apărat cetatea Plevnei cu o îndârjire demnă de toată lauda.

Cu acest prilej și țara noastră și-a căpătat independența.

Osman-Pașa moare în vrstă de 97 ani.

§§

### Escurialul

Evenimentele sângeroase din Spania, vor înscrie o pagină tristă și rușinoasă în istoria acestui popor. S'au secerat inutil mii de vieții omenești, s'au distrus orașe cu palate și monumente de artă, clădite cu multă trudă.

Acum este amenințat și Escurialul, faimoasa mânăstire din apropierea Madridului.

Această minunată construcție artistică a fost ridicată de regele Filip II în anul 1562. Escurialul e dispus în formă de grătar, în amintirea sfântului Laurent. Construcția celebrei mânăstiri a durat 22 de ani și a costat peste 60 de milioane franci (vr'o 600 milioane lei).

Edificiul are 15 porți exterioare și 1110 ferestre. Clopotul bisericii are 2 metri în diametru și cântărește 1500 de Kilograme.

Deasupra acestui uriaș clopot se află o cruce de fier înaltă de 4,50 metri și al cărei vârf se găsește la 95 de metri deasupra mânăstirei.

Monumentul posedă 7.522 relicve.

Care va fi soarta acestui măreț edificiu de artă?

# Activitate cercetășească...

Iașul își păstrează aceiași notă de melancolie și monotonie în toate anotimpurile; toamna pare că îl face și mai trist!

Rari svâcniri prin diferite vizite oficiale, „luna Moldovei", câteva conferințe, dar încolonici un indiciu că ar putea să fie și o viață care să palpite cu încredere și entuziasm.

Pare că și tineretul nostru este captat de acest sentiment de lipsă de avânt; doar manifestațiunile tinerești ne mai fac să credem și să sperăm într'un viitor mai strălucit.

Cu bunăvoința D-lui V. Lăzărescu, s'a reușit ca în una din vitrinele librăriei „CARTEA ROMÂNEASCA" să se creeze un colț în care să se redea oarecare detalii și scene din viața cercetășească și viața din Jamboreea care a avut loc anul acesta în Poiana-Brașov.

„Colțul cercetășesc" așa de minunat înjghebat este opera bunului cercetaș, studentul Davideanu Octavian, comandant la Centura III-a dela Seminarul Pedagogic Universitar; Macheta taberii Ieșenilor este o adevărată operă care dă dovada muncei, a priceperii și a cunoștințelor cercetășești,

Tabăra este redată minunat; văzând-o, par'că retrăiesc momentele minunate petrecute la Poiana-Brașov; chiar ploaia care a căzut din abondență n'a stricat farmecul acestei jamborei bine înjghebate, unde cercetașii au avut atâtea de învățat tocmai pentru a fi cât mai folositor Țărei lor,

Veți găsi și acea excelentă sinteză de educație morală, religioasă și națională, legea cercetașului, alături de deviza cercetașului, ambele minunat încadrate de o serie de aquarele trimise cercetașilor ieșeni de către camarazii lor, din țările străine, care redau viața sănătoasă pe care o trăesc cercetașii. Veți mai găsi și invitațiunea pentru jamboreea internațională dela Haga care va avea loc anul viitor.

Am văzut multă lume oprindu-se în fața vitrinei și comentând cu mult interes și admirație rostul cercetășiei, deaceia am găsit și nimerită invitația scrisă cu litere mari: „De ce nu ești cercetaș?

Cercetășia este o organizațiune veche, a cărei valoare s'a verificat în atâtea ocaziuni și de aceia se menține și se va menține totdeauna pentrucă crează elemente minunate ne-

(Continuarea în pagina 2-a)

# La porțile Madridului

In jurul Madridului se dau lupte aprige între trupele naționaliste ale generalului Franco și milițiile guvernamentale, hotărâte să apere cu ultima energie, capitala iberică.

Clișeul nostru înfățișează o defilare a cavaleriei naționaliste, pe strada unui oraș cucerit de rebeli.

# Dicționarele limbii românești

de *prof. August Scriban*

Limba noastră atrage tot mai mult atențiunea lumii culte fiind-că, într'un ocean de Slavi și Unguri, și-a păstrat caracterul latin. Acuma, când printr'un noroc fără seamăn, am reușit să redobândim pământul nostru și cel cotropit de Rusia, și cel cotropit de Austro-Ungaria, trebuie neapărat să ne „întărim" în toate privințele, adică să facem ca poporul nostru să fie bogat, sănătos și cult.

Cultura e o puternică armă națională, Prin ia au rezistat Grecii să nu fie asimilați de Romani, în al căror drum imediat erau, Fără cultura lor, Grecii ar vorbi astăzi o limbă latină, ca Spaniolii, Francejii și Românii.

Noi am fost într'un loc foarte primejduit și e o adevărată minune cum am rezistat și ne-am impus barbarilor, pe când restul populațiunii romanice dintre noi și Italia s'a prăpădit,

Acum sântem stăpâni pe o țară mare, frumoasă și bogată. De condus, n'o conducem tocmai bine (dovadă valuta!). Dar bogăția naturii suplinește greșelile și... merge destul de bine. Mulți străini vin la noi și se pun pe trai bun.

Dar nu e numai chestiunea economică și financiară care trebuie să ne intereseze, ci și cea culturală. Toți vecinii dau mare atențiune culturii, iar noi mai puțin.

Lupta pentru limbă ar trebui să ne preocupe în cel mai înalt grad, iar o carte care vine ca o armă în această luptă ar trebui tipărită și răspândită îndată. Una din acest fel de cărți e dicționarul limbii, de care ministerul Instrucțiunii trebuie să fie preocupat. Valoarea lui în provinciile liberate ar fi imensă.

Până acum nu s'a găsit nici un Român care să dea patriii lui asemenea carte. Românul moare cu frenezie în front, dar când îl pui să muncească migălos și fără subvențiune se... sinucide! Așa se face că cele trei dicționare principale ale limbii noastre îs lucrate de trei Evrei (Șăineanu, Tiktin și Candrea), iar dintre Români, câți filologi sânt, nu s'a găsit nici unul (atară de mine! care să fi terminat asemenea carte.

Cei trei Evrei au mari merite și nu trebue să fie ridiculizați dac'au greșit pe ici pe colo. Ast-fel, Șăineanu e plin de greșeli, ca și Candrea. Dar eu mai degrabă îi admir c'au fost străini si totuși ne-au dat nouă cartea fără de care nu putea lucra! Opera lui Tiktin mai ales e admirabilă.

Greșelile lui Candrea le arăt eu într'o serie de articole în Arhiva, precum: *enibahar* (corect *ienibahar* sau *ienipahar*), „ardei pisat care se pune la cârnați", când în realitate sînt „bobițele unui fel de mirt *(mirtus pimenta)* care se întrebuințează ca condiment; ori: *său* (adică, în vestul țării, *seu*, lat, *sebum)* în locuțiunea *a avea său, a trăi din său*

(Continuarea în pag. 2-a)

**Comercianţi şi Industriaşi!**

**LA 29 OCTOMBRIE**

# VOTAŢI LISTA No. 1

**la toate categoriile în frunte cu Ioan Zipa, Iancu Botez, Oswald Racovitză, Adolf Lőbel şi Fred Şaraga.**



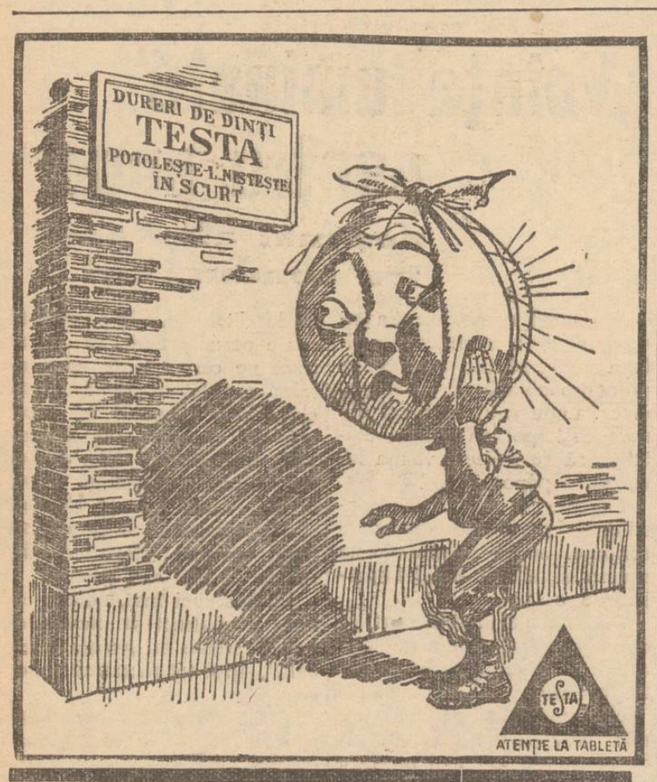


**De azi până Duminică la ROXY**

Un program dublu extraordinar — Cel mai strălucit succes

# Simfonia IX

**de Beethoven**

Succesul filmului este asigurat de Maria von Tasnady, Theodor Loos. Lil Dagover şi micul Peter Boose.

Al doilea film

**„LA VIE PARISIENNE"**

— La cumpărarea covoarelor orientale —
de orice mărime, adresaţi-vă direct primei surse

**TEBRIZ**

*EXPOZIŢIE PERMANENTĂ*
*Strada Lascar Catargi No. 43*

Cumpărând la prima sursă realizaţi 50 la sută reducere faţă de ambulanţi. Rugăm a ne vizita spre convingere

**Călătorii de plăcere**
**IN EUROPA ŞI PE MEDITERANA**

individuale şi în grup întreprinde regulat eftin şi confortabil

**ORT**

Organizaţia Română de Turism s. a. r.
Reprezentanţa Serviciului Maritim Român
Bucureşti, Bd. Take Ionescu 3 — Tel. 4. 41. 65
Agenţii în întreaga ţară
Cereţi prospecte detailate. 2

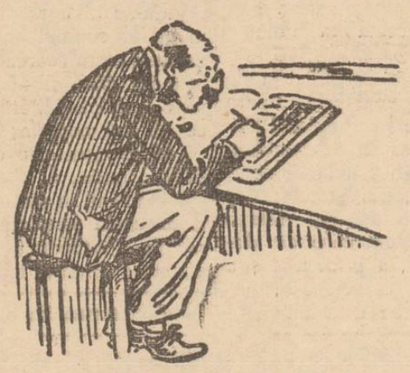


**Contabili şi Funcţionari**

**de BANCĂ, din şezut prea mult sufăr de hemoroizi, constipaţie, scaun anevoios şi de grea mistuire,**

**un-2 TYP luat**

**la nevoie seara în timpul mesei, regulează la ceas scaunul, descarcă stomac şi intestine, uşurează mistuirea.**

Tratamentul Blenoragiei acute şi cronice

Antigonococicul **OMNIA** s'a dovedit a fi un admirabil remediu contra infecţiunilor gonococice, înlăturând orice posibilitate de complicaţii ca orchita, etc.

Un tratament complect, 3 sticle, costă numai 120 lei. In provincie expediem contra ramburs cu 150 lei 3 sticle.
Depozit general:
Farmacia N. Sterescu
B-dul Elisabeta 34, Bucureşti

**Pilulele de Slănic: purgativul ce nu face dureri.**

Tratamente cu
**UNDE ULTRA-SCURTE**
în abcese, furuncull, flegmoane, limfangite, adenite. Reumatism articular şi muscular. Artrite blenoragice şi tuberculoase. Ischias, nevralgii, nevrite, lumbago, migrene, metrite, salpingo-ovarite, blenoragie cronică, stricturi uretrale, prostatită, orchită, colecystită, angina pectorală, amigdalită, actinomycosă, claudicatio intermittens, tuberculoză osoasă, osteomyelită. Pyretoterapie la paralizie generală progresivă şi la tabes.

**Dr. S. Hernis**
*BOLI DE PIELE, COSMETICA MEDICALA — Venerice şi sifilis*
*Cons. 2—8*
*Str. I. C. Brătianu No. 43*

**CINEMA SIDOLI**

Astăzi şi în zilele următoare De la ora 3 fără întrerupere până la 12 jum. 2 mari filme 2 mari premiere cu preţurile cele mai reduse

**Katherina**

mult aşteptatul film vienez cu FRANCISCA GAAL, OTTO WALBURG şi ERNEST VEREBES care au creaţii minunate

Al 2-lea film

**Insula groazei**

Un film de aventuri bine reuşit interpretat de Charles Bickford şi Elisabeth Joung

Complectare:
JURNAL SONOR CENTURY

**Al constipaţiei inamic E pilula de Slănic.**

**DURERI DE CAP**
ORICÂT DE ARĂSĂTOARE, ORICÂT DE GRELE
COMBATE SIGUR NUMAI
**NOVAL**
NU ATACĂ INIMA, NU IRITĂ RINICHII
Cereţi la farmacii cutia originală

**CINEMA PHOENIX**

Astăzi până Duminică
Preţurile cele mai eftine

**13, 10 şi 8 lei**

se reprezintă

**Crucladele**

interpretat de Loreta Joung, Joseph Schildkraut, Henry Wilcoxon şi Katherine de Mille.

Al doilea film

**A fost odată un muzicant**

Complectare:
SILLY SIMPHONIE

**Doctor**
**A. Dascăl**
BOLI INTERNE
VENERICE ŞI SIFILIS
Tratamentul blenoragiei la bărbaţi şi femei
*Diathermie urologică şi generală*
Consultaţii şi tratamente: 7½—10 a. m. şi 2—9 seara
Duminică 9—12 a. m.
**Iaşi, str. Cuza Vodă 42**
(vis-a-vis de Camera de Comerţ)


# Cu prilejul alegerilor de azi

## Activitatea de altădată la Camera de Comerţ

In clipa când aceste rânduri vor apare, alegerea la Camera de Comerţ va fi în toiul ei.

*

Dacă privim în urmă, peste ani, vedem că, atât alegerile cât şi activitatea Camerei de Comerţ nu a fost întotdeauna aşa.

„Să ne amintim numai de Camera de Comerţ de sub preşedinţia regretatului *G. D. Şerban*" amicul devotat al lui Alex. A. Bădărău. Activitatea Camerei de Comerţ sub Şerban a fost poate cea mai rodnică. Vama, frumosul palat de lângă gară, e opera lui Şerban.

In toate chestiile economice, ce în acea vreme frământau pe comercianţii evrei. Serban a intervenit cu tărie, şi bucurându-se de sprijinul lui Alex. A. Bădărău, a reuşit. „Programul pentru redresarea Iaşului", un volum interesant, al lui Şerban, poate fi azi de perfectă actualitate. Navigabilitatea Bahluiului şi legarea lui cu Siretul, sistematizarea oraşului formează puncte discutate pentru care Şerban dădu soluţiile cele mai practice.

*

Comercianţi evrei erau şi atunci în Iaşi, poate chiar mai mulţi ca azi.

Dar evreii negusfori nu se sfâşiau între dânşii, căci nu aveau nici drepturi cetăţeneşti. Mulţumită lui Şerban, un singur evreu făcea parte din Camera de Comerţ, căci era unul singur cu drepturi politice. Acel evreu a fost d. dr. Ph. Blumenfeld, distinsul medic al Spitalului Israelit.

Dl. dr. Blumenfeld a fost şi atunci un medic distins, dar mai avea o calitate: era proprietarul marei fabrici de tăbăcărie Gelber.

A fost un singur evreu, dar ajutat de Şerban şi sprijinit de Alex. A. Bădărău, interesele economice ale negstorimei evreeşti au fost proteguite.

DAN

# Activitate cercetească

**(Continuarea din pagina I-a)**

cesare omenirei şi mai cu seamă elemente de care are mare nevoe ţara românească.

Cercetăşia este singura organizaţiune care fiind împărţită pe specialităţi: sanitari, aviatori, antigaz, technicieni, etc., promovează elemente bine pregătite pentru lupta vieţii.

Deviza şi legea cercetaşului cât şi obligaţiunea de a face în fiecare zi cel puţin o faptă bună, este codul după care se conduc cercetaşii, Este un voluntariat care aduce fericire ţării, care are astfel de organizaţiuni.

Sunt popoare care îşi dau seama de importanţa acestei instituţiuni promovând-o sub toate formele.

Exemplul cel mai recent şi mai palpabil este Cehoslovacia, care a concentrat toţi cercetaşii şi cereetaşele din întreaga ţară pentru a primi pe Suveranul Nostru în vizita pe care o face la Praga.

Şi această concentrare este rezultată din două motive: pentrucă Regele nostru este fondatorul şi sprijinitorul cercetăşiei române şi pentrucă Cehoslovacia îşi dă seama de rostul acestei misiuni.

C.

# Inaugurarea şezătorilor casei „A. D. Xenopol"

## Serbarea de Duminică dela Căminul C. F. R.

Duminică după amează a avut loc la căminul cultural c. f. r. (dela Râpa Galbenă) o reuşită serbare artistică organizată de secţia culturală a casei „A. D. Xenopol" de sub preşedinţia d-lui dr. Gh. Ţimpoc.

Serbarea a fost deschisă de d. dr. Ţimpoc care a rostit o inimoasă cuvântare. D-sa a arătat că asoc. „A. D. Xenopol" a păşit în al 12-lea an de activitate. Spune că scopul acestei asociaţiuni este de a răspândi în massele funcţionarilor şi muncitorilor ceferişti gustul de literatură, artă, muzică etc.

D. dr. Ţimpoc spune că va înfiinţa o orchestră a Iaşului ceferist, o trupă de teatru cu elemente ceferiste, va mări biblioteca casei care actualmente numără peste 1000 cărţi etc.

Dl. Timpoc îşi încheie cuvântul cerând sprijinul ceferiştilor pentru intensificarea activităţii asociaţiei pe tărâmul cultural-artistic.

A ţinut apoi o interesantă conferinţă părintele Vasile Leu, tratând „Despre Pace", după care a urmat programul artistic. Corul casei de sub conducerea d-lui Ripenschi a intonat câteva cântece populare; d-ra Efstate a declamat cu talent „La icoană" şi „Mama" d. Traian Ghiţescu a recitat câteva bucăţi de humor; dl. Florescu a concertat la violină acompaniat de d. prof. Const. Bursuc.

La ora 7 seara serbarea a luat sfârşit.

*

In curând va da o serbare şi secţia femenistă a asoc. „A. D. Xenopol" cu care prilej d-ra avocat Mariana Ciugulescu şi d. av. M. Gr. Constantinescu vor da concursul într'un proces literar.

SP.


*La bătături — oricât de vechi, de adânci, de dureroase, numai „Coricol".*
*Depozit: Farmacia Pollak*
*Str Ştefan cel Mare. Telefon 235*


**Un succes**

# Expoziţia C. Agafiţei

**(str. Lăpuşneanu)**

Noua expoziţie a pictorului Const. Agafiţei constitue în adevăr un frumos succes în cariera acestui talentat artist.

D-l C. AGAFIŢEI

Ieşenii au apreciat aşa cum se cuvinea admirabilele lucrări expuse şi s'au grăbit să le reţină, încurajând astfel un artist ce ne face cinste.

E o dovadă că publicul ieşan nu şi-a desmint faima de cunoscător al artei adevărate, artă sănătoasă fără artificii de bălci.

Expoziţia Agafiţei mai rămâne deschisă până la 15 Noembrie, prilejuind astfel celor ce n'au avut prilejul să o vizi'eze, plăcerea unui popas între panoramele Iaşului, biserici bătrâne sau flori cu frăgezimi vegetale.

E o recontortare a sufletului şi de aceia e păcat să nu jertfeşti câteva clipe expoziţiei din preajma Palatului Telefoanelor.

AL.

# D. U. I. G.-Brăila

## vine la Iaşi

### o vizită simandicoasă

Campionatul naţional, întrerupt de etapa IV, a „Cupei României" va fi reluat Duminică.

După deplasările „Textilei" care au marcat o dără intunecoasă în palmaresul ei, e rândul ieşenilor să primească oaspeţi.

D. U. I. G-ul care va evolua Duminică la Parcul Sportiv, e un 11 cu totul deosebit, decât cel cunoscut nouă. In echipa brăilenilor activează Schrom, portarul achiziţionat de ACFR-Braşov, Weiss şi Szutor elemente ale „Chinezului" din Timişoara, apoi Cristoloveanu şi Ungureanu dela „Venus" Bucureşti.

Deci elemente selecţionate, care se înţeleg de minune, alcătuind o echipă omogenă, astăzi serios apreciată în soccerul românesc.

Astfel se explică performanţele, reuşite de DUIC în campionatul diviziei B, menţinând-se a doua clasată în seria estică.

Brăilenii, au învins la Braşov, pe A. C. F. R., cu 2—0 şi pe Macaby-Bucureşti, conducătorul plutonului estic cu 1—0.

Singura înfrângere a suferit-o la Bucureşti, în matchul de debut, fiind învinsă la limită de Sportul Studenţesc cu (2—1) atunci când echipa n'avea încă coheziunea necesară.

D. U. I. G-ul a realizat cel mai sever scor al diviziei B, dispunând de „Tricolorul" Ploeşti cu 7—0.

Numai, acest rezultat ne arată situaţia ingrată a „Textilei" în faţa unui adversar aşa de redutabil.

Duminică, vom vedea la lucru, o echipă masivă întrecându-se cu elanul şi dorinţa ieşenilor de a termina onorabil.

s. m.

# Plata pensiilor

## pe luna Octombrie

La Administraţia Financiară a sosit ieri după amează acreditivul pentru plata pensiilor.

In cursul zilei de azi vor fi achitaţi invalizii, văduvele şi orfanii de război.

Pentru ceilalţi pensionari s'a stabilit următorul itinerar: Vineri 30 Oct. literele A, E; Sâmbătă 31 Oct. B, U; Luni 2 Noembrie C, K; Marţi 3 Noemb. D, F; Mercuri 4 G, H, J; Joi 5, I, L, O; Vineri 5 M, N; Sâmbătă 6 P, R; Luni 8 S, T, V, Z.

Acreditivul pentru salarii urmează a sosi azi-mâine.


**x Dinţi albi şi sănătoşi,** şi gură parfumată se obţine înrebuinţând *Pasta, Praful şi Apa de gură Odomenthol* care împiedică caria dentară, distruge microbii vătămători, dând dinţilor splendoarea cuvenită. Depozit Farmacia Dr. Ratianu Cuza Vodă 48. Marcă depusă.

**V'aţi intoxicat? Luaţi îndată Pilule de Slănic**


# Dicţionarele limbii româneşti

**(Continuarea din pagina I-a)**

*său*. Candrea zice că e adjectiv posesiv substantivizat, ca cum ai zice *eul meu*. Vezi această groaznică greşală la pronumele *său* (pag. 1106).

Dar, dacă nu e alt dicţionar de acest fel, eşti fericit că s'a găsit Candrea care să ţi-l dea, mai ales că încolo e foarte bun.

Toţi aceşti trei autori au găsit mijlocul de a-şi tipări operele. Şăineanu a avut socru un tipograf, Tiktin a fost ajutat de Take Ionescu care l-a recomandat la Imprimeria Statului, unde i s'au tipărit fasciculele dicţionarului încet—incet timp de 30 de ani), iar Candrea, deşi n'avea dicţionarul terminat, a fost aşteptat de Cartea Românească până ce l-a terminat şi i l-a tipărit cheltuindu-se peste 5 milioane.

Eu... stau cu al meu de 23 de ani gata de tipar, şi nimeni nu se... milostiveşte (nu pentru mine, ci pentru patrie!) să mi-l tipărească. Când l-am terminat, în Dec. 1913, l-am oferit Academiei, care mi-a dat sfatul de a mă duce la „minister". L-am oferit şi ministerului, care l-a dat Casei Şcoalelor, iar aceasta la pus pe Ion Nădejde ca recensent. Acest mare om a încheiat raportul lui cu vorbele: „dicţionarul d-lui A. S. e o lucrare de foarte mare valoare, iar tipărirea lui n'a trebui să întârzie prea mult".

Totuşi au trecut peste doi ani până ce mi s'a răspuns cu „N'avem fonduri", iar peste vre-o lună a sunat mobilizarea, şi, cu gradul de căpitan în reg. 5 de călăraşi, am trecut şi eu Carpaţii pe valea Buzăului.

Ce prevăzător ar fi fost ministrul care mi-ar fi tipărit dicţionarul, şi, la intrarea noastră în Basarabia, să fi avut ce oferi Basarabenilor, care (la 1918) nu întrebau de cât de dicţionar. Şăineanu, care costa 10—15 lei, ajunsese îndată la 200, iar cine-l avea nu vrea să-l vândă, ci-l păstra cu evlavie!

Trecând războiul, am mai încercat pe la minister, pe la Casa Şcoalelor, pe la fundaţiunile regale şi pe la mai toate marile edituri.

Dar în zadar! Pe **la 1** Iulie **am** fost în audienţă la ministerul şcoalelor, căruia i-am spus că am tiparul oferit gratis de mitropolitul Moldovei şi de episcopul catolic din Iaşi (onoare lor!) şi că nu-mi trebuie de cât hârtia, vre-o 400.600 de lei ori şi mai puţin scoţând mai puţine exemplare. Dar alt răspuns de cât „Non possumus" n'am găsit!

In tot acest lung timp de aşteptare (aproape un sfert de secul!), am continuat a tot ciopli dicţionarul, cşa în cât, c„ cei zece ani în care l-am lucrat (Dec. 1903-13) pênă astăzi pot zice c'am lucrat la el 20 de ani. Dar chip de tipărire ioc! Asta numesc eu o rusine! Să fi fost în Ungaria, de mult mi l-ar fi tipărit statul şi m'ar fi cinstt după cuviinţă. Halal patrie!

Dar eu tot voi triumfa şi voi oferi patrii omagiul infinitei mele iubiri! Treue Liebe bis zum Grabe...

AUGUST SCRIBAN

**Alimentele ușoare au influență toxică?**

Da! Dacă stomacul nu digeră normal, dacă ficatul sau rinichii nu funcționează normal. E lucru știut că alimentele elimină toxice în timpul digestiei, și este tocmai rolul ficatului și al rinichiului să anihileze toxicitatea alimentelor. Dacă aceste organe se îmbolnăvesc, organismul va fi năpădit de sedimente calcaroase acide etc. care îl vor vătăma necontenit.

Preparatul „Gastro D." cu renume mondial are un efect excelent asupra aparatului digestiv, restabilește funcțiunile normale, și dă rezultatele cele mai neașteptate în boale de stomac, intestine, rinichi și ficat.

Găsiți „Gastro D." la toate farmaciile și drogheriile din țară sau comandați prin poștă contra rambursde Lei 130.— de la farmacia Thoș București Calea Victoriei 124.


# Un absolvent
## al școalei de arte și meserii din localitate se adresează M. S. Regelui

Tânărul I. V. Iacob absolvent al școalei de Arte și meserii din localitate a adresat M. S. Regelui o impresionantă reclamație.

Tânărul arată că după ani dela absolvirea școalei a obținut cu greu un post mizerabil de lucrător la Uzina de electricitate, plătit cu 60 lei pe zi.

Aici a avut însă nefericirea să sufere un accident care l'a făcut impropriu muncei, și a fost congediat.

I. Iacob apelează la Suveranul țărei să se intereseze de soarta sa, să-i acorde un ajutor și să dispue să i se ofere un post de maestru la vreuna din școlile din țară.

Secretariatul Casei Regale a trimis petiția spre cercetare Camerei de Muncă Iași.

*ds.*


*Părul cărunt își recapătă culoarea cu „Pigmentol".*

*Depozit: Farmacia Pollak Str. Ștefan cel Mare. Telefon 235*

**Slănic-purgativ e dușmanul constipației**


# Informații

x In cerc familiar s'a serbat zilele acestea logodna drăgălașei d-re Claruța Kleper fica cunoscutului comerciant d. Solomon Kleper, cu d. Alfred din București.

x Cercul literar muzical „Ronetti Roman" — care a funcționat 16 ani — creat și condus de dl. Carol Drimer, își va relua în curând activitatea.

x **IN RATE seculare vinde aparate de radio SOCEC.**

x *D-rul Panaite Zosin* dă consultațiuni (nervoase și interne) în str. Armeană 15, *de la 2—4 d. a.*

x Pentru „Monitorul Oficial" orice publicații se primesc la ad-ția ziarului „Opinia".

x Bonurile de premii din seria 67 se preschimbă zilnic, la ad-ția ziarului „Opinia".


**Purgativul cel mai bun? Pilulele de Slănic!**

## Mica Publicitate

**PREDAU ENGLEZĂ** *și Germană metodă modernă. Conversații și literatură, Scrieți D-ra O. Renz, Str. Trompetei 4.*

PIERDUT o geantă conținând carnet de identitate pe C.F.R., un carnet de nutriment etc. precum și vre-o 2000 lei. Rog găsitorul să-și oprească banii și să trimeată carnetul la atelierele C. F. R. Nicolina.

DE INCHIRIAT apartament compus din două camere și bucătărie, camară de lemne, pivniță. S-la Armeană 4. A se adresa la d. Farmacist Werner,

DE INCHIRIAT trei camere, bucătărie, beci, camară, magazie, in str. Cerkez Nr. 1. Preț foarte convenabil. A se adresa acolo.

**V'ați stricat stomacul? Luați pilule de Slănic**

CAUT spre închiriere două camere namobilate, cu baie; eventual și bucătărie. A se adresa la ziar sub B.

PIERDUT în gara Iași, luna August 1935, Buletinul de naștere eliberat de Primăria Com. București pe numele meu. Il declar nul în mâinile oricui s'ar afla.

Emanoil Mihail Fiulescu

BUTOAIE GOALE (de cerneală) de vânzare la Tipografia „Opinia".

**Parcele de vînzare în Alea Principesa Maria**

A se adresa la Banca Emanoil Marcovici, Iași str. Ștefan cel Mare No. 15

Liceul Internat Iași

PUBLICAȚIUNE

La 30 Octombrie 1936, ora 5 după masă, se va ține în localul Liceului Internat din Iași, în conformitate cu L. C. P., licitație publică pentru aprovizionarea cu carne și făină de grâu, necesare internatului pe anul școlar 1936 | 37 și pentru arendarea bufetului din curtea liceului.

Caetele de sarcini se pot vedea la cancelarie.

Aceasta este a doua și ultima licitație.

p. Director, Ioan Lupu

Nr. 374 și 462 din 16 Oct. 936.

**Marca de calitate preferată pentru Ciorapi și Lingerie**

**Sucursala Iași: str. Ștefan cel Mare 11**

Cereți la toate bodegele bine asortate Delicioasele vinuri vechi

**„COTNARUL"**

în sticle infundate originale.

Deposit General **„VINUL" S. A.**

IAȘI, Str. Sf. Lazăr No. 12

Consultați cu încredere pe renumitul prezicător

**Gandhi**



Este în interesul Dvs. de a ști orice. Reușită în viață. Dă sfaturi folositoare în ori ce împrejurare.

**S'A MUTAT în str. I. C. Brătianu 61**

Doamna

**Dr. C. Parhon Stefănescu**

Medic Primar al Spit. Socola

Boale nervoase și ale glandelor cu secrețiuni interne

*Consult. 2—4 p. m.*

*Strada I.G. Duca No. 16 (fostă Muzelor)*

Doctor

**Margareta Cordescu**

Specialistă în

***Boli de femei, nașteri și operațiuni obstetricale***

reintorcându-se în localitate își reia consultațiile dela 1-3 și 6-8

*Iași Str. I. G. Duca 32*

DOCTOR

**Corneliu Stoian**

**Genito-urinare, sifilis, venerice**

Consultații 6—8

strada I. C. Brătianu 53

**Cel mai eficace purgativ? Numai Pilulele de Slănic**

Institutul de Electro-Radiologie medicală

**Dr. GH. GUSTIN**

Medic radiolog la Dispensarul pentru Profilaxia Tuberculozei și Asigurări Socia e Iași

Examene radiologice pentru

**Plămâni, inimă, stomac, intestine, ficat, rinichi, oase.**

*Consult 3—5 p. m, și după rendez-vous*

**Iași, Petru Rareș 9**

Doctor

**M. Beniaminovici**

**dela Universitatea din Paris**

BOLI DE STOMAC, FICAT INTESTINE

*Cons. 10—12, 4—7*

**Strada Păcurari No. 95**

**(la fabr. de bere Zimbru)**

DOCTOR

**Marie Wechsler**

**Medic dentist**

reîntorcându-se în localitate, și-a reluat consultațiunile

**de la 10—1 d. a.**

în cabinetul din

*Strada Ștefan cel Mare 49*


# In marginea actualității

### Intre liberali și țărăniști

*La o întrunire liberală din Oltenița, d. Inculeț, vice președinte al consiliului, a făcut câteva declarații politice cu tâlc, luând apărarea d-lui dr. Lupu și a celorlalți fruntași țărăniști și spunând că „nu e adevărat că sunt comuniști".*

*Cercurile politice interpretează aceste declarații, ca o încercare liberală de a restabili raporturi normale cu țărăniștii și a nvela terenul în vederea viitoarei succesiuni.*

### Adunare anti-revizionistă la Cernăuți

Național-țărăniștii, în continuarea acțiunii, vor ține Duminică o mare adunare anti-revizionistă la Cernăuți.

Vor lua parte d-nii Mihalache, prof. Costăchescu, dr. Lupu, Virgil Madgearu și alți fruntași.

### Optimism

D. Gică Măcărescu, deputat și șeful organizației național-țărăniste a fost Marți în localitate.

Venind din București și în posesia unor ultime informații, d. Măcărescu nu și-a ascuns optimismul asupra desfășurării evenimentelor politice.

### Automobilism

Primăria a schimbat automobilul pus la dispoziția d-lui Osvald Racoviță, cu o nouă și elegantă limuzină, tipu cel mai modern.

### Proprietate

D. senator Emil Diaconescu a cumpărat casele d-nei Corban din str. Carol, cu prețul de un milion o sută mii lei.

### Canal între vistula și Nistru

O delegație polonă a sosit la București, spre a trata cu guvernul nostru unele chestiuni economice, printre care și săparea unui canal ce ar urma să lege Vistula de Nistru.

Asta pentru ca Polonia să aibă ieșire la Marea Neagră.

E un proect care nu ne poate fi decât folositor.

# Intervenții la ministerul muncii
## pentru Camera de Muncă Iași

Noua comisie interimară a Camerei de Muncă în cap cu d. C. Codreanu s'a pus serios pe treabă.

In primele zile ale instalării d. Codreanu a avut de soluționat chestiunea localului Camerei de muncă, instituția fiind pe cale de a fi evacuată într'ucât nu se plătise chiria de către trecuta conducere.

Noul președinte a ajuns la o înțelegere cu proprietarii, și Camera de Muncă va rămâne mai departe în acelaș local.

*

Zilele acestea d. Codreanu va pleca la București pentru a intervenii la minister în chestia indemnizației asesorilor, cari n'au mai fost plătiți de mult din care cauză refuză a presta serviciul la judecătorie. Deasemeni va interveni și în chestiunea salariilor funcționarilor instituției a căror situație e extrem de precară.

*

O chestiune care preocupă în mod deosebit pe noul președinte al Camerei de Muncă e aceia a somajului.

Pentru a obține fondurile necesare ajutorării muncitorilor nevoeși, d. Codreanu se va prezenta ministrului muncii însoțit de d. Victor Iamandi.

D. Codreanu speră să poată satisface din plin doleanțele muncitorimei.

REP.

# Judecarea recursurilor electorale la Camera de Comerț

Eri s'au judecat la tribunalul local, recursurile electorale referitoare la listele electorale ale Camerei de Comerț, Tribunalul a avut să se pronunțe în două chestiuni:

1) dacă cooperativele pot figura prin reprezentanții lor, în listele electorale ale Camerei;

2) dacă în calculul impozitului ce se plătește la Stat intră și supracota.

Recursurile s'au judecat la secția I-a, II-a, și a IV-a.

Pronunțându-se aceste secțiuni, s'au dat soluțiuni diferite. Secția I și IV-a au hotărât că Cooperativele nu sunt membre ale Camerei de Comerț, iar în calculul impozitului nu se cuprinde și supracota, pe când secția II-a s'a pronunțat confirmând hotărârele date de Camera de Comerț în judecarea contestațiilor, menținând Coperativele în listele electorale și hotărând că în calculul impozitului la Stat intră supra-cota.

In urma hotărârei tribunalului au fost șterse din listele electorale numeroase persoane ce figurau ca alegători la Cameră de Comerț.

Tribunalul a hotărât înscrierea în liste și dreptul la vot la câteva zeci de comercianți și industriași ce fuseseră omiși depe listele electorale.

## Intrunire meșteșugărească
### la „Uniunea micilor industriași"

La sediul Uniunei micilor industriași are loc în astă seară o adunare meșteșugărească.

Urmează a se discuta chestiunea impozitelor pe anul viitor și dilerite alte probleme ce preocupă clasa meșteșugărească.

Membrii Uniunei sunt rugați să participe.

# Informații

*x Azi sărbătorindu-se ziua de naștere a M. S. Reginei Maria, se va oficia un Te-Deum la Catedrala-Mitropolitană, în prezența autorităților.*

x PENTRU INVĂȚĂTORI. Invățătoarele și învățătorii cari, până la 1 Aprilie 1937, vor împlini un nou termen de gradație, trebue să înainteze cereri pentru aprobarea nouilor gradații până la 31 Octombrie a. c.

Cererile se vor adresa la revizoratele unde își au catedrele de titluri.

Cei cari nu vor petiționa în termenul de mai sus nu vor fi trecuți cu gradațiile noui în bugetul pe exercițiul 1937-38.

x REDUCERE PE C. F. R. — Pentru călătoria vizitatorilor la expoziția târg de păsări din Botoșani s'a aprobat o reducere de 50 la sută, la trenurile de persoane între 30 Octombrie a. c. până la 3 Noembrie 1936 inclusiv.

x IMNURI CĂTRE MINE". — Sub pseudonimul Adela Zavu, o talentată publicistă ieșancă a făcut să apară în vitrinele librăriilor volumul de versuri „IMNURI CĂTRE MINE".

Debutul tinerei poete e dintre cele mai promițătoare.

Asupra volumului vom avea plăcerea să revenim mai detailat.

x Se aduce la cunoștința amatorilor că la magazia de mărfuri din Gara Iași, se angajează de îndată lucrători temporari cu ziua, plătiți cu 40 lei pe zi. Cei ce doresc se vor prezenta la Șeful Magaziei de Mărfuri pentru angajare.

# Cronica judiciară

**Meseriași necorecți.**— D. Alex. Ghiorghiță din Str. Ștefan cel Mare a reclamat parchetului pe meseriașul Boris Hizniceanu din Str. Rampei.

Acesta a luat de la reclamant o sumă de bani pentru a-i construi un dulap de bibliotecă, dar nu s'a ținut de angajament.

Invitat să restitue suma primită, meseriașul a refuzat.

*

O altă reclamație în acelaș gen a fost introdusă de d-na Paraschiva Borteanu din cartierul Bogdan.

Aceasta se plânge împotriva croitoresei Maria Balinschi din Str. Păcurari 134 care i-ar reține niște material de rochie.

*

**Reclamația unui părinte.** D. Alex. Mihail din Țicăul de jos a cerut justiției să dispue internarea într'o casă de corecție a fiului său Mihai în etate de 14 ani.

Reclamantul arată că fiul său este un element rău care până în prezent a fost condamnat la închisoare în câteva rânduri.

*

**Agenți de loterie reclamați parchetului.** — D. M. Duff din Str. Ștefan cel Mare a reclamat parchetului pentru abuz de încredere pe agenții de loterie M. Meerovici din Tg. Frumos și M. Polac din Buhăești-Vaslui.

Aceștia au luat cantități de lozuri pentru loteria trecută refuzând să achite contravaloarea.

*

**Excrocherie.**— In urma reclamației d-lui Gh. Olaru din Răducăneni a fost trimis în judecată pentru excrocherie Gh. Dăscălescu din Țutora.

**Caz curios.**—Parchetul cercetează un atentat curios comis acum câtva timp asupra locuinței comerciantului Herman Valdman din Str. Procopie. Un necunoscut a tras în locuința d-lui Valdman câteva gloanțe dispărând fără urme.

Până în prezent n'a fost descoperit atentatorul.

**Ordonanță pentru fals.** — A fost trimis în judecată pentru fals Al. Băisan din Nicolina.

El este învinuit că a falsificat o chitanță a Ad-ției financiare în scopul de a scăpa de o amendă.

REP.

# Accidentul de tren, întîmplat astă noapte lângă Iași
## O căruță surprinsă de tren la bariera Valea-Lupului

D. maior M. Codreanu din regimentul 2 Anti-aeriană-Iași, se întorcea astă-noapte dela Podul-Iloaie în mașina d-sale.

Aproape de Iași, la bariera numită Valea-Lupului, d-sa a zărit un grup de oameni. Coborînd din mașină, d. maior Codreanu a aflat că era vorba de un accdent de tren.

Un tren personal a surprins pe linie căruța săteanului Gh. Ilașcu din Miroslava-Iași. Un cal a fost ucis, altul grav rănit, căruța sfărâmată. Săteanul s'a ales cu leziuni grave la cap.

D. maior Codreanu a luat pe sătean în mașină și l-a adus în Iași, internându-l în spitalul Sf. Spiridon, unde a primit îngrijiri.

REP.

## O telegramă
### a d-lui Ion Nistor trimisă Camerei de Muncă Iași

La telegrama trimisă de d. C. Codreanu d-lui Ion Nistor cu prilejul instalării comisiei interimare a Camerei de Muncă, ministrul muncii a trimis următoarea telegramă de răspuns.

„Vă mulțumesc din toată inima pentru simțimintele frumoase ce mi-ați exprimat cu ocazia instalării noului consiliu al Camerei de Muncă Iași și vă urez spor la muncă".

s. s. I. NISTOR


x **Contra durerilor musculare, articulare, sciatice** de natură reumatică sau gutoasă întrebuințați **Frantzbrantwein Mentoformic Dr. Ratianu** aprobat de Consiliul Sanitar Superior. Alină durerile redând buna dispoziție.

Depozit Farmacia Dr. Ratianu, Iași Cuza Vodă 48.


## Verificarea gestiunei Rg. 2 c.f.r.-Iași

Ministerul apărării naționale a delegat pe d. general Anghel Ionescu ca împreună cu 2 delegați ai direcției generale a căilor ferate să reverifice gestiunea regimentului 2 căi ferate Iași, care a făcut obiectul unui lung proces — aproape 5 ani — la consiliul de război al corpului 2 de armată, proces azi încă neterminat.


**COMERCIANȚI ȘI INDUSTRIAȘI!**

**Pentru desăvârșirea dezideratului nostru:**

**CAMERA DE COMERȚ A COMERCIANȚILOR**

**VOTAȚI LISTA No. 2**

***Asociația Comercianților și Industriașilor Iași***

# ULTIMA ORĂ

# Primele rezultate
## ale convorbirilor politice dela Praga
### Atitudinea solidară și hotărâtă a Micei Înțelegeri

**Praga 29.— Ieri după amiază între orele 5 și 7 a avut loc prima conversație politică între M. S. Regele Carol și președintele Beneș,**

M. S. REGELE CAROL II

**la care au luat parte și d-nii Victor Antonescu și Camil Krofta, miniștrii de externe ai României și Cehoslovaciei.**

**In conversația între cei doi șefi de stat, au fost trecute în revistă toate chestiunile de politică externă ale celor două țări și a Micei Înțelegeri.**

**S'a constatat o identitate perfectă de vederi și o înțelegere desăvârșită asupra politicei Micei Antante.**

**S'a constatat necesitatea de a se urma linia stabilită în ultimele conferințe ale miniștrilor de externe ai celor trei state.**

**In ce privește negocierile viitoare ele se vor desfășura cu toată bunăvoința celor două țări.**

**Se va continua deasemeni atitudinea hotărâtă la conferința dela Bratislava, ca țările Micei Înțelegeri să nu se amestece în luptele interne ale diferitelor state.**

**Conversațiile între regele României și dl. Beneș au rămas în continuare.**

### Importanța discursurilor regelui Carol și d-lui Beneș

Praga 29 — D. Beneș a dat aseară un banchet în onoarea regelui Carol, la care au luat parte 130 de persoane.

Au toastat președintele Cehoslovaciei și regele României, afirmând încă odată solidaritatea indisolubilă a țărilor din Mica Înțelegere.

•

*D. Nasta, trimisul special al ziarului „Dimineața" la Praga, telegrafiază că concluziile celor două discursuri dela banchet, constituie în momentele internaționale de astăzi, o afirmare politică de cea mai mare importanță.*

### Recepția

După dineu a urmat o mare recepție în sala spaniolă. Au luat parte opt sute de persoane din lumea politică, diplomatică, militară, culturală, etc.

### Voevodul Mihai primește distincții

Marele Voevod Mihai a primit eri după amează, câteva audiențe.

O delegație de skiori i-a remis două perechi de ski pentru dânsul și pentru Suveran; o delegație a aero-clubului a acordat voevodului titlul de membru de onoare, inmânându-i și o insignă de aur cu diamante.

Marele Voevod și-a exprimat dorința să pue o insignă a clubului cehoslovac la automobilul care i-a fost dat cadou de d-l Beneș cu prilejul vizitei d-sale la Bucuresti.

•

La palatul Hradciani, unde este găzduit Suveranul, fâlfâie tricolorul românesc ridicat în momentul când regele a intrat în reședința prezidențială.

•

Astăzi Suveranul însoțit de Voevodul Mihai va face o vizită fostului președinte Massaryk, la castelul Lany.

## Un nou zbor Tranoceanic

N. w York 29—Aviatorul Gim Mollisson a pornit eri în sbor peste Atlantic, în direcția Terra Nova având ca puuct de aterizare aeroportul Croidon din Londra.

**V'ați intoxicat? Luați îndată Pilule de Slănic**

**Veste, pulovere de dame, tricotaje pentru copii**
**și tot ce-i mai nou în tricotaje a primit magazinul**
**„LA GHEM"**
STR. ȘTEFAN CEL MARE 2 (lângă Fratii Hirschensohn)

# Germania și Italia blochează portul Barcelona?
## Agravarea situației din Spania

**Londra 29.—Agenția Central News anunță că în urma ultimilor evenimente, guvernul italian și german au hotărât blocarea portului Barcelona, pentru a nu permite ca vasele sovietice să mai descarce muniții pentru guvernul din Madrid.**

**Postul de radio Sevilla a anunțat că trupele naționaliste au ocupat înălțimile care domină Madridul dela 10 km. depărtare.**

**Depe aceste înălțimi bateriile naționaliste bombardează Madridul.**

# Două grave accidente în Capitală

București 29.— Două grave accidente s'au întâmplat aseară în Capitală.

Pe bulevardul Ferdinand, autobuzul 44 S. T. B. s'au urcat pe trotuar și a ucis pe trecătorul Mihai Dumitrescu din str. Dragoș Vodă No. 7.

Alt accident s'a întâmplat pe Calea Moșilor, unde un autobuz s'a cincnit cu tramvaiul No. 1.

Unul din pasageri, anume Iacob Sagal din str. Lânăriei a fost grav rănit, fiind transportat în agonie la spital.

# Soarta celor doi episcopi stiliști:
## Glicherie și Climovici

București 29 — Autoritățile au terminat cercetările în legătură cu cei doi falși episcopi Climovici și Glicherie.

Climovici având o condamnare de 5 ani, va fi trimis să și-o ispășească la ocnă, iar Glicherie va fi izolat la un schit.

## Ziua decisivă
# A început asaltul pentru cucerirea Camerei de Comerț
## Cum decurge votarea. Incidente de vorbe

Ziua marei bătălii pentru cucerirea Camerii de Comerț și industrie a început odată cu zorile prin masarea trupelor de ordine, care au încercuit raza localurilor de vot.

Măsurile au fost dirijate de dl. prefect Gh. Stamboliu, prezent pe teren cu întreg aparatul polițienesc pentru a preveni orice fel de dezordine.

•

Votarea a început la ora 8 dimineața, secțiunile fiind astfel organizate: la Camera de Comerț se votează pentru mica industrie și micul comerț. Prezidează d-nii magistrați Scriban și Comârzan.

La Sfatul negustoresc se votează pentru marea industrie și marele comerț. Prezidează d-nii magistrați Bădărău și Dimitriu.

Votanții până la ora aceasta s'au prezentat „anevoie", deși circa 80 la sută din totalul cărților de alegători au fost scoase de cei în drept.

•

După cum era de prevăzut unele ciocniri... inofensive s'au produs între fruntașii naționaliști și cei liberali. Incidente de... vorbe au fost între d-nii Gh. Stamboliu, Al. Zipa, O. Racovitză și prof. Gh. Zane, prof. Petrovanu, Anibal Ciurea, etc. Motivul determinant: încercarea de introducere a agenților electorali „profesioniști" în raza de votare.

La toate secțiunile, de altfel, se remarcă în afară de... amiciția între asistenții-delegați autorizați și duelul de... vorbe între propagandiștii admiși.

Pentru ora prânzului se așteaptă sosirea alegătorilor din Tg.-Frumos, Podul-Iloaiei, Sculeni, Ungheni, etc. care vin în corpore.

•

Diseară cel mai târziu la ora 10 se va cunoaște rezultatul definitiv.

După această oră se va putea ști care... banchet va putea avea într'adevăr loc: acela pregătit pentru triumful d-lor Zipa-Botez-Șaraga sau acela organizat pentru Dl. N. Ghiorghiadi...

**Șbilț**

## O precizare

Din partea Episcopiei Bălților, primim următoarele cu rugămintea de a publica:

In legătură cu art. publicat în ziarul Opinia No. 8864 sub titlul: „Episcopul Dionisie a Ismailului și Tit Simedrea al Hotinului se solidarizează cu Mitropolitul Basarabiei".

Din partea P. S. Tit al Hotinului ni se comunică:

1) Episcopul Hotinului nu este sufragan al Mitropolitului Basarabiei — ci al celui din Bucovina.

2) Ca atare P. S. Sa nu înțelege să iasă din normele generale dictate de Sf. Sinod — în chestia I. P. S. Mitropolit al Basarabiei

**Stiri polițienești**

# Un pungaș buzumărește
## un sătean la hală

Mai mulți săteni discutau în curtea Hanului Basarabiei din str. Elena Doamnă.

Pungașul de buzunare P. Ilașcu din str. Lipovană nr. 27 vărându-se printre ei, a șterpelit săteanului Iacob Firichi din Bârna-Bălți, suma de 2 mii lei.

Pungașul e cercetat la biroul judiciar.

— La comisia I-a e cercetată Ana Gul din Vornicenii-Suceava, reclamată de d-na Maria Nistor din str. Talpalari 4 că i-ar fi furat bijuterii de valoare.

— Elevul Paul Știpler din str. Sf. Theodor 41 a reclamat la comisia 3-a că i s'a furat din curte o masă pentru jocul de ping-pong.

SURPRINS DE TRĂSURĂ. — Birjarul Ilie Daeș a dat cu trăsura în P. Unirii peste d. Ringhilescu din str. C. Vodă 62.

Pietonul s'a ales cu unele leziuni și a fost pansat la o farmacie din apropiere.

SCANDAL. — La cererea d-lui Leon Leibovici din Bulevardul Ferdinand 29 au fost conduși la comisia I-a Dim. Dunea din str. Țutora 69 și Dim. Dângeanu din str. Țutora 84.

Ei ar fi provocat un enorm scaedal în localul d-lui Leibovici. La comisie s'a găsit asupra lui Dunea un revolver încărcat.

— Deasemeni este cercetat funcționarul Radu Amariei care a provocat scandal la Serviciul salubrității municipiului.

DIVERSE.—A fost prins în Piața Sf. Spiridon Zaharia Silveanu din str. Trancu 36 care evadase din arestul comisiei a 4-a, unde era reținut pentru furt.

A fost arestată Melania Clobanu din str. Trancu 31, urmărită cu mandat de arestare.

— Un gardian public a pus mâna pe vestitul pungaș de buzunare Dim. Dunea din str. Morilor 3, găsit în fața localului „Corso", unde-și căuta „de lucru". Rep.

**Al constipației inamic E pilula de Slănic.**

# S'au dus tratative
## pentru o apropiere Vaida-Goga
### Dar au eșuat

*București 29. — In ultimile zile doi fruntași vaidiști au încercat o apropiere între „Frontul Românesc" și d. Octavian Goga.*

*Tratativele însă, au eșuat. La începutul lunei Noembrie d. Vaida va veni și rămânea la București în vederea acțiunii viitoare a grupării sale.*

# Ziua M. S. Regina Maria

București 29 — Astăzi fiind ziua de naștere a M. S. Reginei Maria, un te-deum s'a oficiat la Patriarhie în prezența membrilor guvernului și înalților demnitari.

D. Richard Franasovici ministrul comunicațiilor a plecat aseară la Balcic pentru a prezenta Reginei felicitări în numele guvernului.

# Senzație la Paris și Londra
## Germania cere colonii

**Paris 29.—Generalul Goering, primul ministru al Prusiei a ținut aseară un discurs amenințător, care a fost recepționat la Paris și Londra și a provocat senzație.**

**„Vrem aurul și coloniile noastre furate", a declarat gen. Goering.**

**Cercurile diplomatice nu-și ascund îngrijorarea față de ieșirile revanșar de ale conducătorilor Germaniei.**

# Frământările dela liberali
## Intervenția d-lui Dinu Brătianu

**București 29 —In sânul mai multor organizații liberale sunt frământări.**

**In centrul acestor agitații sunt d-nii Valer Roman și Nae Simionescu-Bârlad, care a demisionat din șefia organizației de Tutova.**

D. Dinu Brătianu a intervenit personal, chemând aseară la d-sa pe d-nii Valer Pop și Guriță, prefectul de Tutova.

Apoi șeful partidului liberal a avut o întrevedere cu d. dr. Costinescu.

Astăzi dimineață d. Dinu Brătianu a plecat la Drăgășani, unde va rămâne până la 15 Noembrie.

**Desene noi · Calități superioare**
**STOFELE**
# ELECTA
**De vânzare la**
**MAGAZINUL ENGLEZ**
**Strada Lăpușneanu**

## ORA 12
# Dl. N. Titulescu a plecat la Lugano
## unde va primi vizite importante

*Berna 29. — D. N. Titulescu a părăsit localitatea St Moritz, plecând la Lugano.*

*Pe malul frumosului lac, d-sa își va petrece convalescența.*

*Din cercurile intime d-sale, se afirmă că la Lugano, d-sa va primi vizite importante.*

## Victimele nenorocirei dela Focșani, au fost jefuite

Focșani 29.— Răniții internați în spitalul local, în urma deraerei trenului Cernăuți-București, au reclamat că au fost jefuiți de sumi importante.

## Tot procesul Cotroceni

București 29.— Azi dimineață a continut la secția II a Curții de Apel, judecarea procesului autorilor nenorocirilor de la Cotroceni.

Au vorbit d-nii Istrati Micescu și Otulescu, în apărarea fostului ajutor de primar Vasilescu.

## Se întrunește consiliul superior al partidului naț.-crestin

Inainte de Congresul de la 8 Noembrie, se va întruni Consiliul superior al partidului naț-creștin.

Aceasta în urma dorinței d-lui O. Goga, care va pune în discuții unele chestiuni importante.

**Lenajuri, Stofe p. rochii și mantouri, Mătăsuri și catifele mouslin, toate culorile**
**Ultimele noutăți**
**au sosit la mag.**
**Lyon's** Cuza Vodă 62 (lângă Socec)

Primăria Municipiului Iași
PUBLICAȚIE

Se aduce la cunoștința contribuabililor că pentru lichidarea dărilor restante vechi, se acordă dreptul de a le achita în modul următor:

1) Restanțele până la 1 Aprilie 1934 pot fi achitate în titluri de consolidare 3 o|o ale Statului din 1935 (Transa B), care vor fi primite pe curs de 50 o|o.

2) Restanțele din cursul anului financiar 1 Aprilie 1934—1 Aprilie 1935, pot fi achitate în titluri ale Imprumutului de Inzestrare ale Statului 4 jum. o|o din 1934 (Transa A.), care vor fi primite în valoarea nominală.

3) Vor beneficia de aceste avantajii de plată debitorii, dacă vor achita aceste restanțe până cel mai târziu la 1 Ianuarie 1937, cu condiția ca până la această dată să fie cu dările către Municipiu complect achitate până la 1 Aprilie 1936.

Se înțelege că avantajiile acordate pentru plata sus zisele restanțe, nu suspendă sau nu amână perceperea și urmărirea dărilor datorate de contribuabili pentru anii 1935-1936 și 1936-1937, cari trebuesc achitate în numerar, fără nici o păsuire.

Plata se va face direct la Cassa percepției Municipale contra recipisă. eliberată din chitanțierul a souche.

Primar, ss) O. Racovitză
p. Secretar G-ral, Gr. A. Carp
No. 30208 27 Oct. 1936

**Doamna**
**Sofica Șoimovici**
din str. I. C. Brătianu 61 anunță Onorata sa clientelă *că s'a mutat în* **Str. Săulescu 1,** colț Piața Unirei, casele Braunstein la etaj. Tot odată anunță că s'a întors din București, adu ând **ultimele noutăți în mulage** în rochii și mantouri.
**Rog să fi vizitată.**

**Dr. S. Strelitz**
MEDIC DE SPITAL
fost asistent al Clinicelor universitare din Viena și Berlin
**Specialist în Boli și Operații Genito-urinare**
(Rinichi, Beșici, Prostată, Genitale)
Cistoscopie, Uretroscopie
*Cons. 3—8 p. m.*
*Iași, Str. A. Panu 7*
*(lângă Școala Sterii)*

**AURUL s'a scumpit**
Deci și bijuteriile acum vindeți direct strada
**I. C. Brătianu** 82

DOCTORUL
**M. OIVID**
**șeful secției ortopedice a Spit, Israelit**
Consultă și operează: Maladiile oaselor și ale încheeturilor, Fracturi și luxații, Tuberculoză osoasă și a coloanei vertebrale, diformitățile membrelor și ale coloanei vertebrale înăscute și dobândite paraliziile musculare, luxația șoldului etc. Tratamentul piciorului plat dureros cu Einlagen, Proteze, bandaje și aparate ortopedice
Röntgen diagnostic [Raze X]
Radiografie — Radioscopie
(ȘI LA DOMICILIU)
Consult. 3—6
**Str. Elena Doamna 27 Iași**

*Pistruii îndepărtați sigur cu unicul preparat inofensiv Lotiunea Khasya.*
*Depozit: Farmacia Pollak*
*Str. Ștefan cel Mare. Telefon 239*

**Dr. GANCEVICI**
consultă
**BOLI DE PIEPT**
str. Lăpușneanu No. 19
*Luni, Mercuri și Vineri*
orele 1—4 p. m

**Slănic-purgativ e dușmanul constipației**

ANUL XXXII No. 8872

ABONAMENTE

Lei 350 . . . . pe un an
„ 180 . . . . . „ 6 luni
„ 90 . . . . . „ 3 luni
„ 1000 . Instituții publice

ATELIERILE TIPOGRAFICE
IAȘI STR. LĂPUȘNEANU 37

Telefoane { Redacția 391, Administrația 394, Serviciul de noapte 367

1 LEU

# OPINIA

Ziar popular cotidian

SAMBATA 31 OCTOMBRIE 1936

Premii gratuite OPINIA

Bon No. 20

Seria 68-a

# Cînd se înfurie oceanul...

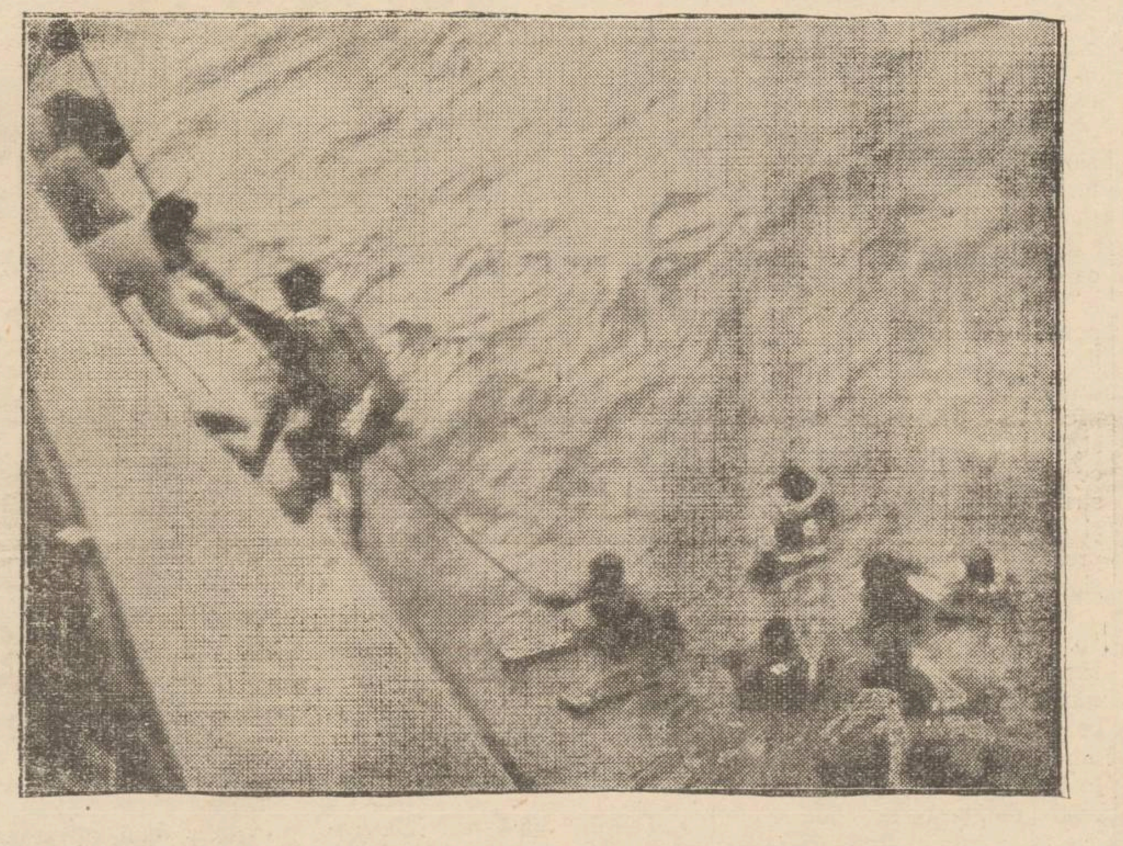

Un uragan cum rar se întâmplă, a bântuit zilele acestea pe Oceanul Atlantic. Au fost scufundate multe vase, și coastele inundate de puhoiul valurilor. Insuși uriașul vapor „Queen Mary" a avut de suferit de pe urma groaznicei furtuni. Clișeul de mai sus înfățișează momentul când sunt salvați mai mulți nautragiați ai unui vas scufundat.

Idei și fapte

# După congresul funcționarilor publici

Au ținut și funcționarii publici Congresul lor anual. Timp de două zile s'au purtat discuțiuni animate în jurul problemelor, de a căror rezolvare dreaptă depinde nu numai existența tuturor slujbașilor publici, dar și bunul mers al treburilor obștești.

Deci încă o moțiune, cuprinzând mai multe doleanțe legitime, a văzut lumina zilei. Va atrage de astădată atențiunea celor chemați să facă dreptate?

Sunt într'adevăr funcționari cu lefuri mari, însă aceștia formează o minoritate privilegiată și care nu credem să fi fost reprezentată la congresul funcționarilor.

Majoritatea funcționarilor se compune din oameni trudiți și veșnic necăjiți pentru care minimul de salar — două mii cinci sute lei pe lună — e un ideal.

Aceștia nu mor, ce e drept, de foame, dar nici nu pot să trăiască omenește.

In moțiunea Congresului funcționarilor publici se înșiră mai mai multe deziderate. Unul însă îl desprindem imediat: funcționarii publici să fie salarizați omenește.

Să primească lefuri numai cei care prestează munca. In schimb să se fixeze odată un maxim și un minim (două mii cinci sute, chiar trei mii lei de salar) Și se va putea spera într'o apropiată îndreptare a răului.

Să se creieze condițiuni acceptabile de viață pentru o categorie destul de numeroasă de cetățeni, pentru funcționarii publici și atunci li se va putea cere să-și facă integral datoria.

Acordând un minim de salar și pretinzând maximul de devotament, statul va face desigur cea mai strălucită afacere.

I. L. BASARABEANU

# Jale și ruine

Furia celor două tabere în luptă, a șters de pe fața pământului tot ce au făcut secolele să înflorească pe pământul Spaniei.

Privind această ruină, (din clișeul nostru) care arată locul unde a fost unul din cele mai prețioase monumente ale Alcazarului, ne gândim dacă și Escurialul, frumosul palat de lângă Madrid, nu va avea aceaiași soartă.

Deocamdată se pare că este cruțat, dar până la urmă și aici n'o să rămâe decât jale și ruine, dovedind odată mai mult sălbătăcia secolului în care trăim.

# Din toată lumea

## A murit Bogdan Amaru...

**Intr'o cameră a spitalului Filaret din București, tânărul scriitor Bogdan Amaru, a închis ochii pentru totdeauna. Coasa neînduplecaiă a morții i-a tăiat de timpuriu firul vieții...**

**Tânăr și plin de speranțe, Bogdan Amaru a părăsit Iașul—acest oraș plin de parfumul unei melancolii aproape plictisitoare—, spre a se avânta cu tot entuziasmul, în haosul ucigaș al Capitalei,**

**Dar visătorul depe ulițele Iașului n'a putut înfrunta viața sgomotoasă a Bucureștiului. In zadar a bătut pe la porțile celor mari, implorînd dreptul la existență. Drama lui Bogdan Amaru se desfășura din ce în ce, tot mai trist și mai sfâșietor. A căzut la pat, infrânt de răutatea oamenilor.**

**Sărmanul Bogdănel! Sufletul lui plutește acum, undeva, departe, peste meschinării e acestei vieți...**

**M. C.**

## Domnișoara Schirley-Temple!

Micuța Schirley Temple a început să crească în mod subit. Drăgălașa vedetă de cinema e foarte bucuroasă de acest lucru. I se va putea spune „domnișoară" și—firește—, i se va face curte ca și celorlalte „stele". Nu tot astfel judecă și marea interprindere cinematografică din Hollywood, care a și început să-și manifeste îngrijorarea față de desvoltarea bruscă a celebrei actrițe.

Și pe drept cuvânt, Schirley Temple nu va mai putea juca rolurile de copil pe care le interpreta pân'acum. Dar fiindcă Societatea de filme din uriașă uzină cinematografică, nu renunță cu una, cu două la câștiguri fabuloase, s'a comandat unui libretist, un scenariu special pentru „noua" Schirley-Temple.

„..Și iată rezolvită problema.

## Castelul Hradceany

*Capitala Cehoslovaciei e în plină sărbătoare. Praga se mândrește cu vizita celor doi oaspeți regali: M. S. Regele Carol al României și Marele Voevod Mihai de Alba-Iulia. Inalții oaspeți sunt găzduiți la castelul Hradceany, o construcție de adevărată artă.*

*Castelul Hradceany este reședința președinților statului cehoslovac. Pe vremuri, castelul Hradceany a adăpostit familia regilor Premysl, Jan Luxemburg, Carol IV al Boemiei, Vaflav IV, Gheorghe de Podebrad (amicul lui Ștefan cel mare) și alte capete încoronate. Mai târziu, în vastele săli ale palatului se reuneau împărăteasa Maria Tereza și împărații Iosef II și Franț Iosef.*

*Castelul Hradceany adăpostea în apartamentele lui și pe Thomas Massaryk,—primul președinte al republicei cehoslovace, iar astăzi este reședința d-lui Eduard Beneș, actualul Președinte.*

*Suveranul României împreună cu augustul Său fiu, sunt găzduiți în cea mai frumoasă aripă a castelului, deunde panorama capitalei cehoslovace se desfășoară în toată splendoarea ei...*

## Politică și sport!...

Nici nu se putea ca în toiul alegerilor pentru președenția Statelor-Unite, americanii să nu recurgă la sportmeni și mai ales la...boxeri!...

Se știe că cei mai de seamă candidați la Președinție sunt d-nii Roosevelt, actualul prezident și Landon, deasemeni o figură populară în toată America.

Pentru propaganda electorală d. Roosevelt l'a angajat cu un salar fantastic pe fostul campion mondial de box, Jack Dempsey. Fosta vedetă a pumnului organizează intruniri și ține discursuri...

Dar nici d. Landon nu s'a lăsat mai prejos. Spre a-l face marț pe actualul prezident, d. Landon l'a angajat pe faimosul Jesse Owens — revelația neagră dela Olimpiada recentă din Berlin.

...Și acum să vedem care pe care?...

## Record american!

La New-York a avut loc de curând un concurs original.

Era vorba să se aleagă persoana care poate ședea mai mult timp pe un bloc de ghiață!

Premiul l'a câștigat un anume Gus Simons din Chicago. Acesta a stat timp de 28 ore pe un imens bloc de ghiață. Recordmanul nostru înghețase bocnă. Cu greu a putut fi readus în simțire.

Ce nu fac americanii când e vorba să câștige un concurs!...

Cetiți în pag. IV-a ULTIMA ORA

# Asigurările agricole

## (In jurul noului proiect de lege)

Dela exproprierea marei proprietăți, agricultura țării noastre mereu trece prin zile grele. Producția cerealelor sca[illegible] cantitate, dar mai ales în [illegible]. Și in timp ce întreaga avuție a țării sufere, nu se vine cu nicio soluție, nu se vede de nicăieri o măsură practică de îndreptare.

La început, mici agricultori au suferit o întreagă tragedie depe urma pom[illegible]anismului distrugător, fiind mereu mutați din loc în loc, [illegible] și acei care-și achit[illegible] complect loturile. Ace[illegible] nesiguranță i-a făcut pe [illegible] să-și lucreze din fugă și [illegible]mântuială ogorul, aler[illegible] mereu pe drumuri cu ploco[illegible] la agronomii ce măsluia[illegible] și schimbau tablourile de împroprietărire, după inter[illegible] lor și a cluburilor politi[illegible].

Abia în trecuta g[illegible] re sătenii au fost fixați d[illegible] în loturile lor. Pelerinajul b[illegible] plugari a încetat.

Li s'a dat apoi grâu se[illegible]ționat și porzolat pentru sămânță și o serie întreag[illegible] ușurări la dări, înviorase [illegible] agricolă. Dar nu era de [illegible] Intr'o țară agricolă, muncit[illegible]ii pământului trebuiau puși în situația de a face cultură intensivă și aici rolul cooperației trebuia să definitiveze opera împroprietăririi.

Agricultura cere mașini și agricultorii sunt săraci. Numai asociațiile (cooperația) ar fi rezolvit acest neajuns. Apoi sistemul comasărilor, trebuia neapărat aplicat tot prin cooperație, precum și organizarea întregii producțiuni, ca și aceea a vânzării produselor. Camerele de agricultură ar fi putut să dirijeze această operă, dacă ar fi avut un astfel de plan, precum și directive în acest sens.

Actuala guvernare, după trei ani de oscilațiuni în mijloacele de menținere a prețului cerealelor (în special al grâului) a neglijat complect organizarea de jos a agriculturii, pe baze solide și trainice.

Astăzi cetim în gazete că s'a aprobat proiectul de lege al asigurărilor agricole. Adică, de aceea nu merge bine agricultura, pentrucă țăranii nu-s asigurați?! De aceea abia se sgârie pământul cu plugul cel

(Continuarea în pag. 2-a)

# Actualități literare

Sezonul literar deși e abea la început se anunță anul acesta destul de bogat.

In vitrinele Iașului, debutul a fost făcut sub auspicii sumbre, din punct de vedere tehnic dacă vreți. Aceasta din cauza copertei în negru a volumului

**Gânduri barbare de M. Gr. Constantinescu.**

care aduce autorului dublul merit: de a sacrifica o parte din timp unei îndeletniciri socotită de secolul materialist ca ceva răsuflat și de a fi sacrificat bani pentru tipărirea unor versuri ce-ar fi fost păcat să rămână în pagini necunoscute de caet.

Dacă i s'ar putea imputa lui M. Gr. Constantinescu ceva asupra formei versurilor sale, fondul plin de miez acoperă orice stângăcie și ne dovedește un intelectual lucid în fața vieții.

Ba chiar mai mult, aceste stângăcii complectează duritatea stihului și unele neglijențe de formă iți învie mai sugestiv icoanele din condeiul poetului.

*Intr'o noapte cum e huma*
*Fără nici un strop de viață*
*Mi-a venit de mine greață*
*Ca și acuma.*
*Ceasul se plimba cu pasul*
*Lui metalic și mărunt*
*Prin odae.*
*Iar luceafărul cărunt*
*Dormita ascuns cu nasul*
*După strașina de pae.*

(Din Sinucidere)

Versurile lui M. Gr. Constantinescu sunt **versuri sincere**, rupte din **inimă și scrise** cu durere pe hârtie.

Și sub caravana lor **se întrevede** revolta poetului **împotriva** așezării firii, **împotriva** a tot ce nu-i **așa cum s'ar** cuveni să fie.

In volumul cu tartaji **negri** veți găsi spuse multe adevăruri pe care buzele voastre nu le-ar fi rostit, dar sufletele noastre le-au simțit.

Și de aceia **lectura stihurilor vă va fi plăcută și multă** vreme vă **va rămâne în suflet amăreala cuprinse în ele.**

*

**Adela Zavu: Imnuri către mine** (Vremea). Intotdeauna femeile au adus o contribuție reală în arena literaturei rimate.

Femeia prin sensibilitatea și aplecarea ei către tot ce-i frumos, își are poezia aproape.

Simte nevoia, dacă nu poate scrie, cel puțin să citească sau să i se spună versuri.

Pe noi, cartea poetei Adela Zavu ne încântă **întâi fiindcă** e vorba de o publicistă ieșancă și al doilea **pentrucă** Adela Zavu întărește **renumele** Iașului de pepinieră literară.

Versurile d-sale **au multă** gingășie și denotă destulă îndemânare poetică din **partea** autoarei.

Cităm **la** întâmplare:

*Nu cerca să afli pentru ce natura*
*Tremură pe ape mantii de mister*
*Pentru ce iubirea seamănă cu ura*
*Pentru ce strivite gândurile pier*

(Din „Nu cerca")

Sau o strofă din „**Cântec**", bucată deosebit de melodioasă;

*Gândul meu se duce*
*Dute, du-te gând*
*Cine știe unde...*
*Cine știe când...*

(Continuarea în pagina 2-a)

# Interwiev cu Leopold Muenzer

## Faimosul pianist polonez își povestește, pe scurt, cariera.

Virtuosul pianist polonez *Leopold Muenzer* care a fost invitat în țară de Fundațiile Regale pentru a concerta ca solist al „Filarmonicei", venind de la Cernăuți unde a dat un răsunător concert la Teatrul Național, și în drum spre București, a făcut un scurt popas la Iași.

Prilej rar de a sta de vorbă cu laureatul premiului Chopin...

**Doctor în științe și pianist**

— „Intervalul de 13—18 ani mi-a servit pentru desăvârșirea culturii muzicale. Din păcate n'am putut avea fericirea altora. Pianul am început a-l cunoaște abea la vârsta de 13 ani. Timp de cinci ani am exersat mereu, ajungând ca la 18 ani să dau primul concert. Dar nici atunci n'am putut să mă ocup numai cu muzica, deoarece studiul universitar îmi cerea mult timp.

Abea după ce am terminat științele economice m'am putut dedica muzicii".

**Debutul: la Salzburg și o amintire vieneză**

— „Am dat primul meu concert la Salzburg; e mult deatunci și nu-l voiu uita niciodată. Pentru mine cel puțin, acest oraș prezintă o piatră de hotar în desfășurarea vietii mele. După acest prim concert am fost imediat chemat să concertez la Viena. Apoi au urmat celelalte capitale, așa încât am colindat toată Europa. Un lucru nu voiu uita: întâlnirea mea cu bătrânul d'Albert în capitala Ungariei. El urma să concerteze după amiază, iar eu, seara, în aceiași sală, Dar, spre ghinionul său, tocmai atunci s'a produs un circuit electric, astfel că a intrat frumos în cabină. Văzându-mă, bătrânul virtuos, mă întrebă ce caut. Ii spusei că mă numesc Muenzer și că voiu cânta în seara aceasta. El îmi răspunse:

— „Aci e ca la frizer: unul pleacă altul vine!..".

**Renumele a venit prin Chopin**

— „E dela sine înțeles că,

D. MUENZER

fiind polonez, Chopin va fi primul. Dealtfel el mi-a fost de mare ajutor pentru definitivarea renumelui. Dar, în genere, prefer clasici, și aceasta poate tocmai pentrucă sunt consacrați. Este o mare greșală atitudinea pe care unii o au față de moderni. Un Bartock nu poate fi ignorat. Că el n'are renumele lui Beethoven, este numai din cauza acestui proces de consacrare care durează câte 50—100 de ani".

**Pianul preferat**

— Drep să-ți spun, la pian e mai greu să ai preferințe. Milștein își ia Stradivarius-ul și pleacă. „Eu" nu pot face la fel. Dacă sunt în Franța cânt pe Gavot sau Pleyel, în Anglia pe altul și tot așa. Dar preferat este Steygel".

**Muzica românească peste graniță**

— „Din păcate am făcut cunoștință cu admirabila muzică românească, târziu. Rapsodia lui Enescu m'a fermecat. Un mare talent a cărui faimă este incontestabilă. Am auzit și o „Sonată" tot de Enescu. Muzica lui este o capo d'operă. S'ar cere însă mai multă reclamă. Massini, Georgescu, care dirijează acum la Varșovia, sunt talente ce vă fac cinste. la fel Ionel Perlea este foarte apreciat la noi".

**Cuvântul laureatului despre concursuri**

— „Sunt în genere contra concursurilor. N'ai timpul necesar să-ți relevi meritele și mulți tineri cu talent, respinși la un concurs, tocmai din cauza dificențelor pe cari le prezintă tinerețea, sunt îndemnați spre drumul renunțării. Mai ales concursul internațional dela Viena unde nu ți se dau decât 15 minute de execuție, care de multe ori pe nedrept și e păcat. Premiul „Chopin" însă, lăsând timp mai lung, îl consider ca cel mai nobil și cinstit"...

*

Miercuri seara, Leopold Muenzer, concertând la București, a obținut o autentică izbândă, fiind viu felicitat de ministrul Poloniei d. Artzischevschi și de mulți alți reprezentanți ai corpului diplomatic.

Miercuri 4 Noembrie are loc concertul ieșan al marelui pianist polonez...

R.

**A venit toamna**

cu gripă, dureri de cap, dureri de dinți și diferite feluri de boli provenite din răceală.

**Există multe leacuri contra acestor boli dar**

# JAWOL

**este**

CEL MAI TARE
CEL MAI SIGUR
CEL MAI EFICACE

**JAWOL**

e leacul cel mai bun contra gripei, durerilor de cap, de dinți, nevralgiei și altor boli provenite din răceală.

**La farmacii și droguerii.** 1

**Radio Ingelen 1937**
**Scala Geografică**
O minune în arta radiofoniei la
**Frații Hirschensohn**
Str. Ștefan cel Mare No. 2
Vânzarea și în rate.

**De azi până Duminică la ROXY**
Un program dublu extraordinar — Cel mai strălucit succes
**Simfonia IX**
**de Beethoven**
Succesul filmului este asigurat de Maria von Tasnady, Theodor Loos. Lil Dagover și micul Peter Boose.
Al doilea film
**„LA VIE PARISIENNE"**

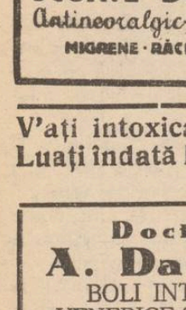

**Zeci de mii**
de cumpărători satisfăcuți dovedesc că
SOBA **„ZEPHIR"**
este între toate sobele **cea mai bună**
numai **10** kilograme lemne necesare în **24** ore
Pentru o cameră normală
**D. SZANTO & FIUL, ORADEA**
De găsit mai în toate orașele. Cereți prospect gratuit
**Repr. Ing. GH. IRITZ** Str. Academiei 3, Iași

**TESTA**
**SCOATE-DUREREA**
Antineuralgic-neintrecut
MIGRENE · RĂCELI · GRIPĂ

**V'ați intoxicat?**
**Luați îndată Pilule de Slănic**

Doctor
**A. Dascăl**
BOLI INTERNE
VENERICE ȘI SIFILIS
Tratamentul blenoragiei la bărbați și femei
*Diathermie urologică și generală*
Consultații și tratamente:
7½ —10 a. m. și 2—9 seara
Duminică 9—12 a. m.
**Iași, str. Cuza Vodă 42**
(vis-a-vis de Camera de Comerț)

Tratamente cu
**UNDE ULTRA-SCURTE**
în abcese, furuncule, flegmoane, limfangite, adenite. Reumatism articular și muscular. Artrite blenoragice și tuberculoase. Ischias, nevralgii, nevrite, lumbago, migrene, metrite, salpingo-ovarite, blenoragie cronică, stricturi uretrale, prostatită, orchită, colecystită, angina pectorală, amigdalită, actinomycosă, claudicatio intermittens, tuberculoză osoasă, osteomyelită. Pyretoterapie la paralizie generală progresivă și la tabes.
**Dr. S. Hernis**
*BOLI DE PIELE, COSMETICA MEDICALĂ — Venerice și sifilis*
*Cons. 2—3*
*Str. I. C. Brătianu No. 43*

**Firma „CUDI"**
**D. Dimitriu**
a deschis în
**Bulevardul Elisabeta**
un depozit de benzină, petrol, motorină, uleiuri, ceară de parchete, benzină specială p. parchete, vaseline, etc. — **Rog clientela să ceară densitatea benzinei.**

**Apă de Slănic**
proaspătă
găsiți numai la magazinul
**„Cămila"**
**Str. A. Panu**
și la filiala
**Str. I. C. Brătianu**

DOCENT DOCTOR
**GH. PLĂCINȚIANU**
Chirurg primar
**Boli chirurgicale și de femei**
Cons. 3—5 p. m.
*Aleia Alexandri 5*
(Dr. Negel)

**Slănic-purgativ e dușmanul constipației**

DOCTOR
**Filip Stein**
Medic de Spital
Fost asistent al clinicelor urinare din Londra
consultă pentru:
**Bolișl operații urinare**
(rinichi, beșică, prostată)
VENERICE — SIFILIS
Cystoscopie. uretroscopie
Cons. 8-9½ a.m. 3-6 și 7½-9
**Str. I. C. Brătianu Nr. 112**

DOCTOR
**Marie Wechsler**
**Medic dentist**
reîntorcându-se în localitate, și-a reluat consultațiunile
**de la 10—1 d. a.**
în cabinetul din
*Strada Ștefan cel Mare 49*

**V'ați stricat stomacul? Luați pilule de Slănic**

**CINEMA SIDOLI**
Astăzi și în zilele următoare
De la ora 3 fără întrerupere până la 12 jum. 2 mari filme
2 mari premiere cu prețurile cele mai reduse
**Katherina**
mult așteptatul film vienez cu FRANCISCA GAAL, OTTO WALBURG și ERNEST VEREBES care au creații minunate
Al 2-lea film
**Insula groazei**
Un film de aventuri bine reușit interpretat de Charles Bickford și Elisabeth Joung
Complectare:
JURNAL SONOR CENTURY

**CINEMA PHOENIX**
Astăzi până Duminică
Prețurile cele mai eftine
**13, 10 și 8 lei**
se reprezintă
**Cruciadele**
interpretat de Loreta Joung, Joseph Schildkraut, Henry Wilcoxon și Katherine de Mille.
Al doilea film
**A fost odată un muzicant**
Complectare:
SILLY SIMPHONIE


## Mica Publicitate

DE INCHIRIAT trei camere, bucătărie, beci, camară, magazie, în str. Cerkez Nr. 1. Preț foarte convenabil. A se adresa acolo.

DE INCHIRIAT apartament compus din două camere și bucătărie, camară de lemne, pivniță. S-la Armeană 4. A se adresa la d. Farmacist Werner,

DE INCHIRIAT casă nouă, confort modern, baie, teracotă, parchet, plin centru, foarte convenabil. Str. Zugravilor 22.

BUTOAIE GOALE (de cerneală) de vânzare la Tipografia „Opinia".

DE VÂNZARE în condițiuni avantajoase, imobil perfectă stare și cu tot confortul având grădină cu pomi fructiferi și flori, situat în strada Apeduc No. 23, foarte aproape de centru și de piața centrală.

**Deînchiriat**
casă modernă, elegantă, spațioasă. Aleea Ghica Vodă 108; a se adresa str. Lascar Catargi 20, telefon 802.


**Purgativul cel mai bun? Pilulele de Slănic!**

# Pensionarii din întreaga țară

## se asociază Federației funcționarilor publici pentru susținerea doleanțelor acestui corp

**Discuțiile de la București — D. Victor Munteanu preș. Blocului pens. din Iași în audiență la ministrul finanțelor**

In adunarea generală extraordinară, ținută de către Blocul pensionarilor din Iași în ziuă de 11 Oct. a. c. adunare la care au luat parte numeroase delegații de pensionari din organizațiile județiene, s'a hotărât convocarea unei adunări a Președinților de organizații pensionărești la București, în ziua de 24 Oct., și participarea la Congresul federației funcționarilor publici din țară, ținut în zilele de 25 și 28 Oct.

In zilele de 24, 25, 26 și 27 Oct., reprezentanții organizațiilor de pensionari, concomitent cu participarea efectivă la Congresul Federației funcționarilor, au studiat în mai multe ședințe ținute la sediul Asociației „Solidara" a pensionarilor, organizația pe țară, pentru a se putea alinia pe un front comun de acțiune în revendicările lor, pensionarii și funcționarii.

Asociația generală a pensionarilor din țară a delegat pe d. Victor Munteanu, președintele Blocului pens. din Iași, să reprezinte Asociația celor o sută mii de pensionari la Congresul Federației funcționarilor.

Dl. Victor Munteanu a declarat, la acel congres că toți pensionarii țării se solidarizează cu dreptele revendicări ale funcționarilor. Pensionarii publici, foștii funcțiouari ca și funcționarii actuali, viitorii pensionari, trebue să reprezinte un corp de înaltă considerațiune în stat.

Străduințele și luptele pe care Federația funcționarilor le dă în justele revindecări, pentru o organizare și normalizare a aparatului de stat, va influența în bine, nu numai la prefacerile fundamentale ale structurei sociale și economice ce se prevăd în evoluția constructivă a statului nostru, ci și la ridicarea morală și a prestigiului funcționarilor, pensionarilor statului nostru.

In a doua ședință de Luni 26 Oct., d. Victor Munteanu a expus în congresul funcționarilor conținutul procesului verbal al Asociației pensionarilor din țară, prin care se arată că toate organizațiile pensionărești din țară se aliniază în acelaș front de luptă ca organizații constituite de salariați publici și hotărăsc să facă toate sacrificiile care li se vor cere, în scopul realizării, tuturor revindecărilor funcționărești, și ridicarea totodată a prestigiului statului.

Mercuri 28 Oct., ora 1, delegația congresului dela Iași în frunte cu d-nii Victor Munteanu și N. Schina a prezentat d-lui Ministru de Finanțe Moțiunea acelui congres însoțită de un memoriu, primind cele mai bune asigurări de realizarea tuturor revindecărilor.

## Asigurările agricole

**(Continuarea din pagina I-a)**

mai mic, abia tras de două mârțoage? De aceea nu se fac nicăieri câte două arături? De aceea nu se alege sămânța și se aruncă pe ogor așa cum a ieșit dela treer? De aceea hectarul de grâu produce la deal 5-600 kgr. în anii cei mai buni? De aceea peste tot grâul e în două cu neghină și secară? Pentrucă agricultorii nu-s asigurați?

Agricultorii mari și mijlocii își asigurau și până acum recoltele, căci aveau ce asigura; dar micii agricultori, care formează gloata agricultorilor ce să-și asigure? Sărăcia? Legea îi va obliga pe toți să se asigure, deci vor plăti o nouă dare, care— probabil — se va încasa de către perceptori, ca și celelalte dări ale statului. Sau se vor pune încasatori speciali, căci atunci va fi rost de plasamente!

Tot astfel, se va forma o cassă generală de asigurări agricole: cu directori, paradirectori și sute de funcționari, cu budget încărcat pe spinarea faliților agricultori!

Iată cum se încearcă rezolvirea crizei agricole într'o țară de agricultori! Iată ce măsuri se iau de sus, când nu se cunosc bine cum stau lucrurile jos! In felul acesta agricultura va primi noi sarcini, în loc să fie ușurată în dezvoltarea ei.

Agricultori, bucurați-vă! Legea asigurărilor agricole vă aduce ramura de măslin și produsele voastre vor spori, iar voi vă veți îmbogăți!

CONST, ROLLEA

## Actualități literare

**(Continuarea din pag. I-a)**

Volumul Adelei Zane se prezintă admirabil din toate punctele de vedere și constitue un debut din cele mai promițătoare.

*

**Revista Cursurilor și Conferințelor**
(Nr. 7)

Ultimul număr din excelenta revistă, condusă de d. prof. G. Preduț, aduce un material de mare folos pentru profesori, studenți și orice intelectual ce se respectă:

Studii științifice, semnate de d-nii prof. M. Iorga, George Sofronie, C. I. Parhon, și conferința ale d-lor prof. C. Kirițescu Vladimir Ghidionescu, Jean Livescu și dr. Dem. Paulian complectează un număr bogat și bine închegat.

A. LN.


**Marca de calitate**
**preferată pentru**
**Ciorapi și Lingerie**

**Sucursala Iași: str. Ștefan cel Mare 11**


CRONICA SPORTURILOR

# Textila întâlnește Duminică un adversar redutabil

**Au ieșenii vre-o șansă în fața D.U.I.G-u'ui?**

„Textila" după frumoasa reabilitare de Duminică trecută, va întâlni D. U. I. C-ul care dela înființarea noii Divizii B, a făcut progrese uimitoare.

Tradiția matchurilor „Textila"—„D. U. I. C" se caracterizează prin jocuri nule. Întâlnirile disputate la Iași, între brăileni și ieșeni, s'au terminat întotdeauna la egalitate.

Acum situația e cu mult schimbată. Brăilenii, au în prezent o echipă rutinată cu jucători de valoare, care a obținut rezultate admirabile, în compania echipelor de frunte ale țării.

In fața unui adversar, așa de periculos, înaintarea „Textilei" care a dovedit — *maximum de ineficacitate* — în matchurile jucate chiar pe teren propriu, trebuiește schimbată.

Să te menții în careul adversarului, să presezi majoritatea timpului și să nu marchezi, nu e permis.

Inaintarea și astăzi e compartimentul dubios al „Textilei". Contra D. U. I. G.-ului trebui să se opue înaintași viguroși și pătrunzători.

Deaceia se ventilează într'o ducerea lui Pipă, Pocol (Barta) și Mayor ca inter.

Calculul hârtiei, indică ca învingător sigur, pe Brăileni.

Ieșenii, opunând o formație masivă și luptând cu ardoare, au unica șansă de a menține eventual... tradiția.

*s. m.*

# Informații

*x O precizare.*— Relativ la informația apărută în numărul de eri al ziarului nostru, asupra unui imobil cumpărat de d. senator E. Diaconescu, revenim cu unele precizări necesare:

Valoarea imobilului cumpărat este mai mică decât suma relatată; casa a fost cumpărată de d. prof. Diaconescu în tovărășie cu încă două persoane.

x Prin decizia ministerială No. 231441 | 1936, d. Petru Angelescu controlor la Circ. I Constatări Iași, a fost delegat controlor șef și repartizat cu controlul veniturilor din contribuțiuni indirecte pentru orașul și jud. Iași.

*x O aniversare.*— Școala israelito-română din Podul-Roșu își va serba curând aniversarea de 60 ani de existență. E o școală care are un istoric bogat, și a trecut prin epoce impresionante.

Serbarea pentru care se fac mari pregătiri, va avea loc în vacanța de Crăciun.

x **Tenul iritat de vânt și de soare** se înfrumusețează repede și admirabil întrebuințând **Crema Miraculoasă** preparatul Farmaciei Dr. A. Ratianu Iași, str. Cuza Vodă 48.

Această minunată cremă albește și catifelează pielea, distrugând petele și cosurile de pe obraz. Se trimite contra ramburs ori unde s'ar cere.

## O evreică trece la creștinism

**împreună cu doi copii**

Duminica 25 Oct. s'a oficiat în biserica din satul Erbiceni botezul evreicei Eliza Ușer cu 2 copii de sex bărbătesc. A luat parte o mulțime de norod. A doua zi de Sf. Dumitru la ora 3 jum. a fost în casa nouei creștine o masă gospodăreasc cu care prilej i-a dăruit fiecare daruri în bani și alimente; cântărețul C. Stejerescu a dăruit de fiecare copil câte 5 prăjini de loc. Nașii noilor creștinați au fost primarul T. Gh. Voicu și casierul comunal Ștefan Ștefanache.

ASIST.

x Direcția Liceului de fete „Oltea Doamnă" din Iași, invită pe fostele profesoare, fostele eleve cât și pe părinții și corespondenții actualelor eleve ale școlii, pentru ziua de Sâmbătă 31 Octombrie c. ora 12 dim. la biserica „Buna Vestire" unde se va oficia un parastas pentru pomenirea profesoarelor și elevelor decedate ale școlii; — Pentru ziua de 4 Noembrie, la ora 10 jum. dim., în sala de festivități a liceului, unde se serbătorește patronul școlii.

## Aniversarea zilei de naștere a M.S. Regina Maria

**Solemnitatea dela Mitropolie**

Eri la orele 11 s'a oficiat la catedrala metropolitană un Te-Deum, cu ocazia zilei de naștere a M. S. Regina Maria.

Au asistat: I. P. S. S. Mitropolitul Nicodem, D-l General de Divizie Adjutant Athanasescu Gh. comand. C. 4 A., autoritățile militare și civile, precum și o companie de onoare cu muzica și drapel din Reg. 2 Transmisiuni.

După terminarea serviciului religios, D-l general de Divizie Athanasescu Gh. a trecut în revistă compania de onoare, ținând apoi o înălțătoare cuvântare trupei arătând importanța acestei zile și aducând elogii M. S. Regina Maria.

D. general Athanasescu a schițat activitatea M. S. Reginei Maria în timpul războiului, când alături de augustul ei soț, regretatul rege Ferdinand a mers pe câmpul de luptă unde a îngrijit de răniți.

A urmat apoi defilarea trupei în prezența celor de față.


*„Pigmentol": cel mai bun regenerator al culorii părului.*
*Depozit: Farmacia Pollak*
*Str. Ștefan cel Mare Telefon 235*

**Pilulele de Slănic: purgativul ce nu face dureri.**


**Din lumea satelor**

## Cercul pastoral dela Mironeasa

In opera de primenire a sufletelor, de educație și culturarizare a satelor, preoții grupați în jurul „Cercului pastoral misionar" cu reședința la Mânjești, a ținut cel de al cincilea și ultim cerc pastoral în satul Mironeasa, parohia vrednicului preot Const. Teodorescu.

Dimineață, într'o atmosferă de profundă evlavie s'a săvârșit Sf. Liturghie de întregul sobor de preoți. Răspunsurile au fost date de către corul cântăreților bisericești și o parte de flăcăi și fete din sat.

Predica zilei a fost ținută de pr. V. Pleoți, președintele cercului care în cuvinte pe înțelesul poporului, a dat o mulțime de sfaturi demne de păzit și urmat.

După amează la ora 3 s'a ținut ședința publică în curtea bisericii, la care a luat parte un mare număr de credincioși atât din sat cât și de prin împrejurimi,

Părintele Mihailovici un tânăr și entuziast preot, a lămurit pe poporăni despre marea putere de credință, în legătură cu Sf. Evanghelie.

La urmă pr. V. Pleoți a ținut să mulțumească preoților, cântăreților pentru osteneala dată, spre a prilejui momente de înălțare sufletească pentru toți cei care au participat.

Tot odată, Sf. Sa aduce mulțumiri ziarului „Opinia" care prin coloanele sale a prezentat munca preoțimei nu numai șefilor erarhici ci întregei opinii publice.

LĂZĂRESCU CIUREA

Acesta e
**PANSAPLAST ELASTIC**
*pansamentul higienic rapid!*

Se aplică uşor, închide rana higienic. După ce se îndepărtează tifonul de apărare, se aplică apoi emplasturele, uşor întins în lăţime, pe rană şi pansamentul este bine fixat, fără a se trage sau a se deplasa — şi ceeace este foarte important — nu împiedică libertatea mişcărilor.

Pansaplast „elastic"

SE OBŢINE LA FARMACII ŞI DROGUERII


**Sâmbătă**

# Mitropolitul Gurie va demisiona ?

### Succesiunea la Mitropolia Basarabiei. Şansele P. S. Episcop Tit. al Bălţilor — Cine ar mai candida

Cazul Gurie a intrat într'o nouă fază.

De unde la început Mitropolitul Basarabiei, la somaţiunile făcute de ministerul cultelor răspundea hotărât că nu demisionează, iată că acum începe a ceda : A cerut un ultimatum până Sâmbătă când va sosi la Bucureşti şi va lua o decizie definitivă.

Hotărîrea bruscă luată de Mitropolitul Gurie şi prezenţa majorităţii membrilor Sf. Sinod în Capitală, se pare că au o legătură. Într'adevăr sinodalii nu s'au amestecat în acest caz delicat din biserica ortodoxă lăsând mână liberă guvernului, însă indirect a dat sugestii chiriarhului Basarabiei că ar fi cazul să-şi dea demisia.

*

Recent P. S. Episcop Cozma al Galaţului şi păr. C. Dron au avut o consfătuire cu Mitropolitul Gurie, cu care prilej l-au pus în cunoştinţă asupra situaţiei grave în care intră atunci când nu se demite din fruntea eparhiei Basarabiei. Unele cercuri clericale—deobiceiu bine informate—precizează că Sâmbătă Mitropolitul Gurie îşi va da demisia, însă totodată va pune o serie de condiţiuni, greu de primit.

O altă versiune mai este şi aceia că chiriarhul Basarabiei va accepta propunerea Sf. Sinod : numirea unui vicar la Chişinău cu atribuţii largi.

Propunerea aceasta însă nu-i pe placul ministerului Cultelor, care după cum reesă din telegrama trimisă ca răspuns la rugămintea Mitropolitului Gurie de a fi îngăduit până Sâmbătă,—admite această ultimă păsuire (căci au fost vreo trei până acum) însă cu o singură condiţie : să demisioneze de la conducerea chiriarhiei Basarabiei.

Faptul că Mitropolitul Gurie n'a răspuns la aceasta telegramă redactată în termeni atât de hotărâţi, este privit de unii ca o consimţire a chiriarhului Basarabiei de a demisiona.

Lumea clericală şi cea laică aşteaptă cu viu interes ziua de Sâmbătă când se va lua o hotărâre definitivă asupra cazului Gurie.

Şi mulţi dau ca sigură demisia Mitropolitului Basarabiei

Se va vedea.

Insistenţa cu care se vorbeşte de îndepărtarea Mitropolitului Gurie, a făcut să vie prematur la ordinea zilei o altă chestiune : succesiunea la Mitropolia Basarabiei.

Această problemă,—când va ajunge să fie pusă în discuţie, —negreşit că greu va putea fi rezolvată. Cauza constă în faptul că mulţi episcopi şi arhierei râvnesc la acest scaun metropolitan.

Unii s'au grăbit să anunţe unele candidaturi printre care acelea ale P. S. Episcopii Tit Simedrea al Bălţilor şi Hotinului, Lucian al Romanului, Cozma al Galaţilor, Grigorie al Argeşului, Mihălcescu vicar la Patriarhie etc.

Fără îndoială că dintre aceste candidaturi c e l e mai multe şanse le-ar avea aceia a P. S. Episcop Tit al Bălţilor, care pe lângă sprijinul guvernului se bucură şi de simpatia I. P. S. Mitropolit Nicodem.

*

Deocamdată însă se aşteaptă hotărârea ce va fi luată Sâmbătă.

GR. SPIRU


# Lumină mai multă
# Lumină mai bună
# Lumină mai eftină
PRIN BECURI
# TUNGSRAM


**Aseară la Cercul didactic**

# Comemorarea savantului profesor Ion Borcea

### Evocări impresionante din viaţa ilustrului dispărut - Omagiile exprimate

Dăscălimea ieşană a cinstit aseară cu deosebită pioşitate printr'o şedinţă solemnă la Cercul didactic, pe fostul ei preşedinte defunctul savant prof. Ion Borcea fost ministru al instrucţiunei.

Participă tot ce are Iaşul mai distins: profesori, medici, preoţi şi foşti prieteni, printre cari remarcăm pe d. Const. Meissner cu d-na, şi d. dr. Cădere medicul şef al municipiului.

D. prof. Gr. T. Popa luând cuvântul în calitate de preşedinte al şedinţei evocă personalitatea dispărutului, puterea lui de muncă şi dragostea de ştiinţă.

D. prof. Mitru omagiază pe defunct ocupându-se de sufletul lui ales şi comportarea lui deosebită în toate ocaziile din viaţă.

Impresionante omagii şi evocări din viaţa lui Ion Borcea a rostit d. prof. Fedeleş care a vorbit din partea facultăţii de teologie. Relevând autoritatea morală a dispărutului d. Fedeleş spune : „Borcea a fost un gigant moral— un om cu adevărat om; un om pe al cărui cuvânt puteai să contezi. Borcea a fost un erou al ştiinţei şi conştiinţei româneşti.

In numele municipiului a vorbit d. prof. Mihai David.

După ce scuză absenţa primarului de la această comemorare vorbitorul prezintă calităţile dispărutului, ca om, ca profesor şi ca politician afirmând între altele că I. Borcea a fost un prinţ al democraţiei româneşti în politică — iar în viaţă şi-a format o religie din faptal de a fi om.

Mai rostesc cuvinte emoţionante d. prof. Ghiorghiu, d. prof. Motăş fost elev al defunctului şi suplinitorul catedrei sale, d. prof. Bădăreu directorul liceului Internat care a vorbit în numele profesorilor secundari ; d. Niculiu în numele institutorilor etc.

Cuvântătorii au relevat înfăptuirile lui Borcea pentru Cercul Didactic şi valoarea lui ca om de ştiinţă.

Un cuvânt solemn cu care şedinţa comemorativă a luat sfârşit a fost cuvântul d-lui Const. Meissner. D-sa a vorbit în calitate de fost prieten al dispărutului prezentând însuşiri sufleteşti ale acestuia pe care puţin le-au cunoscut.

Cuvântul d-lui Meissner a înduioşat în chip deosebit asistenţa.

Şedinţa s'a sfârşit într'o atmosferă pioasă cum rar se poate vedea la o comemorare.

Z. DESSMOND

**După scrutinul de la Camera de Comerţ**

# Lista Zipa-Botez a fost aleasă în întregime

### D. N. Gheorghiadi despre rezultatul alegerilor

Ca la orice alegeri şi la cele de eri au fost incidente, s'au schimbat cuvinte tari şi chiar s'au operat unele arestări.

Desemnarea viitorilor conducători ai negustorimei a prilejuit laşului o zi de înviorare şi agitaţie.

Seara însă, partizanii ambelor tabere s'au liniştit, aşteptând hotărârea scrutinului.

Şi totalizarea voturilor a indicat următorul rezultat :

*La industria mare :*
Inscrişi 60
Votanţi 54
Anulate 1
Lista O. Racoviţă 38 aleasă
Lista N. Canănău 14
*La Comerţul mare :*
Inscrişi 549
Votanţi 440
Anulate 26
Lista I. Zipa 302 aleasă
Lista N. Gheorghiadi 112
*Comerţul mic :*
Inscrişi 1570
Votanţi 1045
Anulate 31
Lista I. Botez 752 aleasă
Lista Buchman 262
*Industria mică :*
Inscrişi 220
Votanţi 179
Anulate 5
Lista F. Şaraga 132 aleasă
Lista Iosef Iacob 42

Lista I. Zipa-Botez a fost declarată aleasă la toate categoriile.

*

Invingătorii s'au retras apoi la o masă comună pentru odihnă şi recăpătare a forţelor.

Cu acest prilej au toastat d-nii Iancu Zipa, O. Racoviţă şi Fred Şaraga.

S'a expediat d-lui ministru V. Iamandi, o telegramă semnată de 75 comercianţi şi industriaşi.

**Declaraţiile d-lui senator N. Gheorghiadi**

Aseară, după cunoaşterea rezultatului d-sa ne-a făcut următoarele declaraţii :

„Noi, la Asociaţia comercianţilor, am luptat pentru o bună organizare profesională care ar fi asigurat o independenţă şi o solidaritate de breaslă.

In opera noastră, ne găsim pentru moment stânjeniţi de metoda disperată a guvernanţilor care întrebuinţând mijloace din alte secole, au siluit conştiinţa alegătorilor.

Dacă rezultatul alegerilor nu este îmbucurător pentru noi, constitue însă un mare dezastru pentru negustorime, care se găseşte scoborâtă pe ultima treaptă şi o mare ruşine pentru guvern care a întrebuinţat cele mai reprobabile metode.

In vremuri de teroare se găsesc eroi puţini, sau deloc.

In corpul negustoresc s'a găsit o massă impozantă de caractere, care a înfruntat toate ticăloşiile.

Acestora le mulţumesc.

Sunt sigur că ceilalţi regretă.

Dealtfel, după cum am mai declarat şi altădată şi după cum foarte judicios a declarat d. prof. Costăchescu, la alegerile generale nu vor putea vota aleşii listelor falşificate şi ai alegerilor măsluite şi este o datorie de educaţie cetăţenească pentru orice guvern de a le anula.

Din această cauză se poate întâmpla ca Iaşul să-şi piardă dreptul tradiţional de a da un senator al Camerei de Comerţ.

O nouă consecinţă a operei d-lor Zipa-Botez — a încheiat d. Gheorghiadi.


*Secretul femeiei frumoase ? Crema Khasya !*
*Depozit : Farmacia Pollak*
*Str. Ştefan cel Mare. Telefon 235*

IMOBIL MARE, situat *în plin centru*, cu mult teren, curte, grădină, se vinde. A se adresa la ziar.

**Al constipaţiei inamic E pilula de Stănic.**


# Cronica judiciară

**Caz curios de sechestrare de persoane.**— D. Mihai Grigoriu notarul comunei Voineşti a prezentat parchetului următoarea reclamaţie.

Pe când d-sa se afla în interes de serviciu plecat la Bucureşti, au venit la locuinţa sa cumnaţii săi M. Nicodem din str. I. Gh. Duca şi I. Ionescu din Miroslava cu soţiile lor, cari au ridicat mai multe lucruri din casă, luînd în mod forţat şi pe soţia sa, pe care ar ţine-o sechestrată.

Reclamantul cere justiţiei să ancheteze acest caz deoarece soţia sa ar fi sechestrată de mai multe zile.

*

**Abuz de încredere.**— Antrepenorul I. Helman din Str. Palat a reclamat parchetului pe d. Iancu Kaufman din Tg. Frumos.

Reclamantul a încredinţat acestuia o sumă de bani pentru a supraveghea o lucrare şi a achita lucrătorii, şi acesta a dat altă destinaţie banilor, însuşindu-şi parte din ei.

*

Altă reclamaţie de abuz de încredere a fost prezentată parchetului de d. A. M. Perlitz din Str. C. Negri.

Acesta a încredinţat mărfuri d-lui Işer Davidovici din Vaslui şi pârâtul refuză a o achita.

*

**Soţia contra soţului.** — D-na Adela Sfiţa din str. Zugravi a cerut permis de port arme, pentru a se putea apăra de soţul ei Vasile Sfiţa cu care se află în divorţ, întrucât e mereu ameninţată de el.


**Ce mai înseamnă purgativ? Numai Pilulele de Stănic**


DINA GABER
MARTIN KIMMEL
Logodiţi
Iaşi Cernăuţi

## Un local de poliţie impropriu :

### acela din gara locală

Atragem atenţiunea celor în drept asupra stării mizerabile în care se află localul comisiei gării.

„Comisia" ocupă o cămăruţă mică şi igrasioasă cu o sobă stricată care nu funcţionează nici nu ştim de când.

Localul este absolut impropriu pentru o comisie poliţienească. Pe lângă că e insalubru—agentul Simionescu a murit acum câţi-va ani din cauza aceasta — nu este loc pentru deţinuţii care trebue cercetaţi.

Situaţia aceasta se menţine de vreo 60 ani ; — de când există gara Iaşi.

Credem că s'ar putea amenaja în vasta clădire a gării 2—3 camere normale pentru comisariatul gării. REP.

## Inaugurarea Conservatorului

### de muzică din Chişinău

Duminica s'a inaugurat Conservatorul de muzică din Chişinău. La această solemnitate, au participat fruntaşii vieţii basarabene de toate nuanţele. In numele Iaşului a vorbit d. prof. Ciolan, exprimându-şi toată dragostea pentru noua instituţie creată la Chişinău.

Interesantă a fost cuvântarea d-lui Bârcă, directorul acestui Conservator, care a scos în relief activitatea artistică de până acuma în Basarabia.

Dar şi o inovaţie impresionantă. Noua instituţie e patronată de comună — şi cu drept cuvânt, se intitulează Conservatorul comunal din Chişinău.

DAN

**La începutul lui Noembrie vor începe**

## Cursurile libere de limba engleză

**Inscrierile şi informaţiuni la Seminarul Pedagogic Universitar Mercurea şi Vinerea dela 4—6 p. m.**

x **Aparate de radio vinde în rate seculare SOCEC.**

x Pentru „Monitorul Oficial" orice publicaţii se primesc la ad-ţia ziarului „Opinia".

x Bonurile de premii din seria 67 se preschimbă zilnic, la ad-ţia ziarului „Opinia".


LIMBĂ ÎNCARCATĂ

TYP
PURGATIV LAXATIV
CURĂŢĂ-DESFUNDĂ
PLĂCUT ŞI BINE
STOMAC şi INTESTINE

ACESTA este SEMNUL NOROCULUI

CUMPĂRAŢI-VĂ LOZUL pentru clasa I-a din vreme
TRAGEREA are loc în ziua de 15 NOEMBRIE

Sub semnul într'aripat al lui MERCUR s'au făcut toate afacerile bune. Pentru Loteria în curs, luaţi-vă lozul dela MERCUR, Marea Colectură cu sedii de vânzare în toate oraşele din ţară.

MERCUR

vă va duce de-adreptul la NOROC.

**Sediul Iaşi-Lăpuşneanu 20**
„Biroul Credinţa"
**Sucursala-Lăpuşneanu 12**
**Agenţia I. MĂRCULESCU**

**Coafor Kleiner**
**Lăpuşneanu 21 (vis-a-vis de Campus & Bassa)**
a angajat lucrători specialişti pentru ondulaţiuni cu apă.
Metode noi pentru văpsit, decolorat părul şi ondulaţiuni permanente cu garanţie pentru 8 luni. Specialişti pentru tăiat bătături şi unghii încarnate.

**Lămpi electrice**
**marca Dura şi Luminator**
**ultimele modele la**
**„CRISTAL"**

**Călătorii confortabile şi eftine spre**
TURCIA
GRECIA
SIRIA
EGIPT
PALESTINA
**organizează săptămânal**
**ORT** Organizaţia Română de Turism s.a.r.
Reprezentanţa Serv. Maritim Român
Bucureşti Bd. Take Ionescu 3. Telefon 4.41.65
**AGENŢII IN INTREAGA ŢARA.** 1

DOCTOR
**ADRIAN ŞTEFĂNESCU**
MEDIC DE SPITAL
Boli interne şi nervoase
*Consult. 4—6 p. m.*
*Str. I. G. Duca Nr. 16*
*(fostă Muzeior)*

DURERI DE CAP
ORICÂT DE APĂSĂTOARE,
ORICÂT DE GREU
COMBATE SIGUR NUMAI
**NOVAL**
NU ATACĂ INIMA, NU IRITĂ RINICHII
Cereţi la farmacii cutii originale

DOCTORUL
**OVIDIU CORDESCU**
consultă şi operează de
**Nas, gât şi urechi**
dela orele 4—7 p. m.
Str. I. G. Duca (Muzeior) 32

**Ingrijiţi-vă ochii purtând ochelari dela**

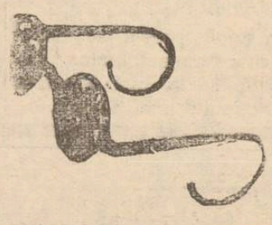

**Optica „ARGUS"**
STR. LAPUŞNEANU 43
vis-a-vis de Hotel Palace)
**Mărfuri superioare**
**Preţuri convenabile**

DOCTORUL
**R. DAMSKER**
Medic de Spital
Str. Ghica Vodă No. 32
MEDICINA INTERNA
SIFILIS ŞI GENITO-URINARE

**UNICUL MAGAZIN „TEGRA"**
**Cuza Vodă No. 69**
**VINDE GALOŞI ŞI ŞOŞONI**
**cu jumătate de preţ**

# ULTIMA ORĂ

## Noile conversații politice dela Praga

# Raporturile României cu Rusia Sovietică

### Importantele concluzii ale discuțiilor de eri dintre regele Carol și președintele Beneș

Praga 30.—Ieri au continuat conversațiile politice între regele Carol și d. Eduard Beneș.

După amiază a avut loc o lungă întrevedere între regele României și președintele Ceho-Slovaciei, la care a luat parte și d. Victor Antonescu, ministrul de externe.

Discuțiile au durat timp de 3 ore, asupra tuturor problemelor de actualitate.

**D. Victor Antonescu a declarat ziariștilor că, s'a realizat un acord perfect asupra tuturor problemelor și în toate detaliile.**

**Hotărârile principale la care s'a ajuns, sunt următoarele puncte politice:**

**S'a cercetat chestiunea unei destinderi economice, s'a căzut de acord pentru abrobarea totală a pactului dela Bratislava, conferindu-se libertate fiecăruia din cei trei aliați, de a discuta eventuale apropieri cu alte state, însă în folosul tuturor.**

**S'a vorbit mult de problema rusească.**

**Informațiile din presă străină că, în întrevederile dela Belgrad ale d-lui Tătărescu s'ar fi pus problema unui front româno-jugoslav împotriva Rusiei, nu sunt întemeiate.**

**România și-a exprimat dorința, de a adânci raporturile de prietenie cu Rusia, fără însă a încheia un nou instrument diplomatic.**

**Ceho-Slovacia își va păstra, cu aprobarea celor două state din Mica Înțelegere, poziția internațională, care o are astăzi în răsăritul Europei.**

**Convorbirile între regele Carol și președintele Beneș vor continua astăzi.**

#### Vânătoarea regală

Praga 30 — După ce a vizitat pe fostul președinte Massarik, regele Carol a luat parte la vânătoarea din pădurea castelului Lany.

Vânătoarea a durat până la orele 2 după amează.

Regele a împușcat patru cerbi iar Voevodul Mihai, trei. Masa a fost servită în pădure sub un cort.

Apoi regele și suita s'a înapoiat la Praga.

#### Reprezentația de gală

Aseară regele Carol a luat parte împreună cu Voevodul Mihai la reprezentația de gală dela teatrul național.

In holul teatrului Suveranul a fost salutat de d-l Franke, ministrul educației naționale. Publicul din sală era format din membrii guvernului, parlamentari, generali, magistrați, reprezentanți ai clerului, membrii corpului diplomatic etc.

Când a apărut în lojă, împreună cu președintele Beneș, regele Carol a fost îndelung ovaționat.

In prima parte a programului s'a cântat actul I din „Mireasa vândută" de Smetana.

In pauză regele a primit în lojă pe directorul teatrului național și diverse personalități.

In partea doua a programului s'a cântat opera „La drumul mare de ConstantinNotara.

La ieșire regele a fost din nou ovaționat de public.

# „Pe toți negustorii, fără deosebire de nuanță politică îi consider prieteni"

### ne-a declarat d. I. Zipa după alegerile de eri

După peste 3 luni de campanie electorală violentă, eri au avut loc alegerile pentru consiliul Camerei de Comerț și Industrie și seara s'a cunoscut rezultatul (pe care îl dăm în altă parte), rezultat care constă într'o biruință totală a grupului Zipa-Botez-Șaraga.

*

Toată ziua, în afară de micile ciocniri de vorbe și de acele câteva incidente de... fapte,—care se datoresc numai și numai transplantării alegerilor și pe teren politic, nu s'a întâmplat mai nimic deosebit

După despuiere, seara, entuziasmul a fost indescriptibil în lagărul biruitorilor. S'a născut spontan acea frăție între aleși care se petrece numai când un fapt îmbucurător peste măsură, se produce.

D-nii Iancu Zipa, Racoviță, Fred Șaraga și toți ceilalți s'au îmbrățișat prelung și repetat.

Un moment sugestiv : scena îmbrățișerii, în aplauzele entuziaste, între d-na Mariette Cerchez și d. Fred Șaraga.

*

Cuceritorii Camerei de Comerț s'au reunit după scrutin, la olaltă cu votanții, sus la Luther.

A fost ospățul „puterei".

D. Ioan Zipa care a condus „oștile" la biruință a ținut să declare :

—„In toată campania electorală am considerat adversar, pe un singur om, d. Gheorghiadi care a înțeles să transforme negustorimea într'un bagaj politic de partid.

Toți negustorii prezenți pe listele No. 2 îi consider ca prieteni și le stau la dispoziție, pentru orice în toate ocaziunile".

Declarații de dragoste pentru negustori și industriași au mai făcut d-nii : O. Racovitză, Ionel Frühling, Al. Bienstock, Gh. Chiuca, H. Ghelberg, N. Anghelescu etc.

D. prof. I. Botez, viitorul nou președinte ales a mulțumit pentru rezultat declarându-se mobilizat în lupta de apărare a intereselor de breaslă.

*

D. Fred Șaraga ultimul a închinat biruința d-lui ministru Victor Iamandi.

A subliniat că listele alese n'au avut nevoie de program în campania electorală, acesta fiind concretizat în cei 3 ani de muncă ai comisiei interimare, activitate care va continua rodnică și folositoare.

*

In prima jumătate a lunii viitoare va avea loc instalarea în cadrul unei deosebite solemnități și în prezența d-lui ministru Victor Iamandi.

In ziua instalării va avea loc și banchetul pentru reușita de eri. **Șbilț**

# Dl. C. Argetoianu are o misiune la Paris?

### Spre o clarificare a vieții politice interne

**București 30. — Amicii d-lui Argetoianu acordtă o semnificație deosebită voiajului șefului lor la Paris**

**Se afirmă că d-l Argetoianu are la Paris o misiune extrem de importantă, ale cărei rezultate pot consta într'o clarificare a vieței politice interne.**

**După întoarcerea de la Paris, d-l Argetoianu va lua cuvântul la o întrunire a Ligei Agrare la Făgăraș, unde va face importante declarațiuni, din care se vor putea deduce și rezultatele misiunei în străinătate.**

## ORA 12

# Primul ministru, restabilit

### și-a reluat activitatea

București 30.—D. Gh. Tătărescu s'a restabilit în urma gripei și își reîncepe activitatea.

Săptămâna viitoare consiliul de miniștri va începe studierea proectelor de legi ce urmează a fi votate.

## Mitropolitul Gurie în audiență la Suveran

*București 30.— Mitropolitul Curie al Basarabiei a sosit azi dimineață în Capitală. Chiriarhul Basarabiei așteapiă reintoarcerea Suveranului, spre a se prezenta în audiență.*

## Schimbări în diplomație

București 30.—Guvernul a cerut agrementul pentru numirea d-lui Radu Juvara ca ministru al României la Sofia, în locul d-lui Stoica. mutat la Riga.

## Nu mai aveți voe să vă mascați de Sărbători

București 30.—Ministerul de interne a dat un ordin prin care interzice mascarea, la sărbătorile Crăciunului sau Purimul evreesc.

## Două nenorociri în Capitală

București 30.—Un tren de pe linia Bucureșli-Triaj a surprins pe d-na Aurica Constantinescu, din Bârlad omorind-o.

*

Comerciantul Gh. Diamandy alunecând de pe scara unui tramvai, a fost prins de roate.

Ambele picioare i-au fost amputate.

# Partidul liberal

### a început lupta împotriva curentelor extremiste

### a declarat d. ministru Iamandi la Tîrgoviște

București 30. — D. Victor Iamandi, ministrul cultelor și artelor a fost eri la Târgo-

Dl. VICTOR IAMANDI

viște, invitat de dl. C. Dimitriu, președintele Senatului.

După vizitarea câtorva instituții, a avut loc un banchet.

In toastul său, dl. Victor Iamandi a făcut câteva interesante declarații :

*„Nu-mi recunosc decât un singur merit, a spus dl. Iamandi. Aceia de a fi rămas statornic pe linia democrației".*

*D. Iamandi a făcut apoi câteva declarații politice.*

*Ministrul cultelor s'a declarat satisfăcut că partidul liberal a început lupta pentru luminarea maselor, putând fi astfel baraj împotriva curentelor primejdioase de stânga sau de dreapta.*

*In încheiere d. Iamandi a arătat datoria ce o au reprezentanții bisericei de a propaga înfrățirea între oameni, iar nu ura.*

# D. Titulescu în concediu

### dela facultatea de drept din București

București 30.—Consiliul facultății de drept din București a examinat aseară cererea d-lui Niculae Titulescu, profesor la această facultate de a i se acorda un concediu până la 1 Iulie viitor.

Dacă starea sănătății îi va permite d-l Titulescu anunță că își va relua cursurile înainte de expirarea concediului.

Consiliul facultății a aprobat cererea d-lui Titulescu.

#### Cazul Mitropolitului Gurie

# Consfătuirea dela Patriarhie

### S'a găsit o formulă împăciuitoare

*Bucuresti 30.- Eri după amează a avut loc la Patriarhie o importantă consfătuire între Patriarhul Miron Cristea, Mitropolitul Nicodem și dl. Sassu din partea guvernului.*

*S'a discutat cazul mitropolitului Gurie și se afirmă că s'a găsit o soluție împăciuitoare. Cazul va fi rezolvat în câteva zile.*

# Un colonel, soția și fiica

### răniți într'un accident de automobil

Pitești 30.— Un grav accident de automobil s'a întâmplat eri în apropiere de Pitești.

O mașină în care se afla d. lt. colonel Constantinescu dela cercul de recrutare Argeș împreună cu soția și fiica sa, rupându-și bara de direcție s'a isbit de un arbore și s'a sfărâmat.

Cei trei pasageri grav răniți au fost transportați la spital.

# Vestiții pungași frații Maslovici

### au devastat locuința tatălui lor

D-l Ion Maslovici din str. Semnului nr. 9 a reclamat poliției că fii săi, anume Jean și Lică Maslovici întovărășiți de câți-va tineri i-au pătruns în locuință pe care au devastat-o.

D. Maslovici dând alarma, au venit câți-va vecini care au urmărit pe tineri, însă aceștia au luat-o la fugă pe șesul Bahluiului și au dispărut.

Poliția cercetează.

**Un ofițer jefuit** — La comisia gării este cercetat Dim. Curcă din Ștefănești-Botoșani, reclamat de d. colonel Ștefan Vasilescu din reg. 42 Obuziere Lugoș că i-ar fi sustras în trenul de București o valiză cu lucruri de valoare.

**Agresiune** — La comisia 5-a au reclamat d-nii C. și V. Popovici din str. Micșunelelor 2, că ar fi lost loviți fără nici un motiv de M. Cucu din str. Brândușa 5.

**Scandal.**— Dl, Jean Harabagiu, din str. Victor Place nr. 3, a reclamat că Ion Uslevschi din str. Păcurari 10, Andrei Bugoi din str. Vântu nr. 13 Cozma Culicev din str. Bogdan-Vodă 8, Pavel Dumitrescu din str. Sărărie 141, Pavel Crețu din str. Bogdan-Vodă 9, au provocat scandal în local și i-a produs stricăciuni.

**Diverse.**— In curtea caselor din str. Mutu 4, proprietatea d-lui jude Laurian s'a aprins o gramadă de lemne. Focul a fost stins de locatari.

— Dl. V. Kahane din str. Bucșinescu 45 a reclamat pe Strul Hester din str. Vasile Lupu, 110 pentru furt. REP.

# Răspunderea ministerială

### va deveni o realitate

### Importantă conferință ministerială

**București 30. — La locuința d-lui Djuvara, ministrul justiției a avut loc aseară o importantă conferință ministerială.**

**Discuțiile s'au purtat asupra proectului de lege pentru modificarea legei responzabilității ministeriale.**

**Prin noul proect se urmărește ca responzabilitatea ministerială să fie mai efectivă iar sancțiunile mai severe.**

**S'a hotărât ca răspunderea să devie o realitate și s'a numit o comisiune ministerială, care să dea redactarea definitivă proectului de lege.**

**S'a mai hotărât ca în cursul acestei săptămâni, precum și a celei viitoare să aibă loc mai multe conferințe ministeriale care să studieze proectele de legi ce vor fi depuse la deschiderea Parlamentului.**

# Adunarea țărănistă dela Cernăuți

### D. Iuliu Maniu nu participă

București 30.—La întrunirea anti-revizionistă organizată de partidul național-țărănist, Duminică 1 Noembrie la Cernăuți, vor lua parte d-nii Mihalache, Costăchescu, Madgearu, Armand Călinescu și Ghelmegeanu.

D. Iuliu Maniu care se află suferind la Bădăcin, nu va putea lua parte la adunarea dela Cernăuți.

#### Din Spania

# Guvernamentalii rezistă

Paris 30. — Din Madrid se anunță că ofensiva pornită de trupele guvernamentale a respins în unele părți pe naționaliști. Ofensiva va continua.

*

Portugalia a anunțat că recunoaște pe generalul Franco ca șeful noului stat spaniol.

# Consiliul dela Fac. de Medicină

### Situația studenților din anul I

Aseară a avut loc la facultatea de medicină un consiliu convocat special spre a se lua în discuție situația studenților din anul I precum și contestația candidaților respinși la concursul pentru primire în facultate.

După lungă discuție s'a hotărât : ca să se permită studenților din anul I cu o singură restanță, o sesiune extraordinară, în Februarie ; cei cu două restanțe sunt declarați repetenți în anul I, cei cu trei obiecte sunt exmatriculați.

Contestația candidaților care au căzut la concursul de admitere în facultate a fost respinsă, pe motiv că nu sunt locuri în anul I din cauza numărului mare de repetenți.

I. LUCA

AURUL s'a scumpit
Deci și bijuteriile acum vindeți direct strada
I. C. Brătianu 82

# S'a aprins

### a 4-a oară clădirea „Banca Moldova"

Azi dimineață la ora 8 s'a aprins a 4-a oară, clădirea „Banca Moldova" din str. Cuza-Vodă

Focul a luat naștere de astă dată la aripa din dreapta, Au venit pompierii care au localizat incendiul.

Poliția caută să stabilească care e motivul acestor curioase focuri.

REP.

x **Astă seară** la ora 8 se întrunește Comisia interimară a Camerei de Muncă.

La această ședință au fost invitați și d-nii Alfons Herovanu și Colcea, spre a se duce tratative în vederea întocmirei unei liste unice.

Actuala comisie interimară vrea să știe dacă în adevăr naț-țărăniștii sunt pentru o listă unică, spre a se îndepărta complect politica din această nstituție.

x Luni a avut loc sfințirea localului Băncei populare *„Izvorul Bogăției"*, în prezența comitetului de conducere, și a unei numeroase asistențe.

S. S. Părintele Andriescu după sfințire, a vorbit arătând însemnătatea băncilor populare, îndemnând la muncă și urând succes nouei intreprinderi.

V'ați stricat stomacul ? Luați pilule de Sânic

DOCTOR
SOLO SCHREIFEL
Specialist în
Boli de piele
Venerice, syfilis
Diagnostic precoce a lui syfilisului prin examenul ultramicroscopic
Diathermie
Raze Ultra Violete
consultații și tratamente
7—10 dim. și 2—9 seara
Str. Anastasie Panu 70
(vis-a-vis de Palatul Administrativ)

Anunciu

Fabrica de bere „AZUGA" S. A. R. publică pierderea și declară nulă în mâna ori cui s'ar găsi recipisa cu No. 80 din 25 Aprilie 1923, în valoare de lei una mie. Recipisa a fost eliberată de Soc. Com. de Electricitate Iași, dovada garanției depusă de Fabrica de bere Azuga.

Vă dor bătăturile? Distrugeți-le cu „Coricol".
Depozit: Farmacia Pollak
Str. Ștefan cel Mare. Telefon 239

Primăria Municipiului Iași
PUBLICAȚIE

Se aduce la cunoștința contribuabililor că pentru lichidarea dărilor restante vechi, se acordă dreptul de a le achita în modul următor :

1) Restanțele până la 1 Aprilie 1934 pot fi achitate în titluri de consolidare 3 o|o ale Statului din 1935 (Tranșa B), care vor fi primite pe curs de 50 o|o.

2) Restanțele din cursul anului financiar 1 Aprilie 1934—1 Aprilie 1935, pot fi achitate în titluri ale Imprumutului de Inzestrare ale Statului 4 jum. o|o din 1934 (Tranșa A.), care vor fi primite în valoarea nominală.

3) Vor beneficia de aceste avantajii de plată debitorii, dacă vor achita aceste restanțe până cel mai târziu la 1 Ianuarie 1937, cu condiția ca până la această dată să fie cu dările către Municipiu complect achitate până la 1 Aprilie 1936.

Se înțelege că avantajiile acordate pentru plata sus ziselor restanțe, nu suspendă sau nu amână perceperea și urmărirea dărilor datorate de contribuabili pentru anii 1935-1936 și 1936-1937, cari trebuesc achitate în numerar, fără nici o păsuire.

Plata se va face direct la Cassa percepției Municipale contra recipisă. eliberată din chitanțierul a souche.

Desene noi Calități superioare
STOFELE
ELECTA
De vânzare la
MAGAZINUL ENGLEZ
Strada Lăpușneanu